



Instituto de Economia e Relações Internacionais  
Universidade Federal de Uberlândia



---

## **BOLETIM IPC-CEPES**

### **ÍNDICE DE PREÇOS AO CONSUMIDOR DE UBERLÂNDIA**

---

Ano 46 – Nº 10 – Outubro de 2025

**BOLETIM DO ÍNDICE DE PREÇOS AO CONSUMIDOR DE UBERLÂNDIA (IPC-CEPES)**  
**OUTUBRO DE 2025**

- **Variação mensal do IPC-CEPES:**
  - **Outubro/2025: 0,14%**
  - Setembro/2025: 0,54%
  - Outubro/2024: 0,48%
- **Variação acumulada no ano (2025): 2,79%**
- **Variação acumulada em 12 meses do IPC-CEPES: 3,62%**
- **Na comparação com setembro de 2025, 04 (quatro) grupos apresentaram aumento nos preços (Tabelas 1, 2, 3 e 4):**
  - Grupo 1 - Alimentação e bebidas (variação de 0,49% e impacto de 0,12 p.p. no IPC-CEPES): o item “Tubérculos, raízes e legumes” (variação de 14,23% e impacto de 0,13 p.p. no índice geral) e o item “Frutas” (variação de 2,57% e impacto de 0,13 p.p. no índice geral) apresentaram os maiores impactos no grupo.
  - Grupo 7 - Despesas pessoais (variação de 0,91% e impacto de 0,07 p.p. no IPC-CEPES): destaque para a dinâmica do item “Recreação” (variação de 2,45% e impacto de 0,07 p.p. no índice geral).
  - Grupo 5 - Transportes (variação de 0,27% e impacto de 0,05 p.p. no IPC-CEPES): o comportamento do grupo foi influenciado pelo resultado do item “Transporte público” (variação de 1,26% e impacto de 0,05 p.p. no índice geral).
  - Grupo 4 - Vestuário (variação de 0,85% e impacto de 0,05 p.p. no IPC-CEPES): o maior impacto no grupo foi registrado pelo item “Roupa masculina” (variação de 1,62% e impacto de 0,02 p.p. no índice geral).

- **O movimento de recuo/redução nos preços foi registrado em 05 (cinco) grupos em comparação com setembro de 2025 (Tabelas 1, 2, 3 e 4):**
  - Grupo 2 - Habitação (variação de -0,65% e impacto de -0,11 p.p. no IPC-CEPES): o resultado do grupo tem relação com o recuo de preço verificado no item “Energia elétrica residencial” (variação de -3,46% e impacto de -0,18 p.p. no índice geral).
  - Grupo 9 - Comunicação (variação de -0,47% e impacto de -0,02 p.p. no IPC-CEPES): salienta-se o subitem “Aparelho telefônico” (-3,09% e impacto de -0,03 p.p. no índice geral) apresentando um recuo de preços.
  - Grupo 6 - Saúde e cuidados pessoais (variação de -0,15% e impacto de -0,02 p.p. no IPC-CEPES): destaque para o item “Higiene pessoal” (variação de -0,54% e impacto de -0,03 p.p. no índice geral).
  - Grupo 3 - Artigos de residência (variação de -0,17% e impacto de -0,01p.p. no IPC-CEPES): o item “Eletrodomésticos e equipamentos” (variação de -1,89% e impacto de -0,02 p.p. no índice geral) foi o principal item a contribuir para o resultado do grupo.
  - Grupo 8 - Educação (variação de -0,02% e impacto de -0,001 p.p. no IPC-CEPES): a dinâmica do grupo foi impactada, em particular, pelo desempenho do item “Papeleria” (variação de -3,88% e impacto de -0,01 p.p. no índice geral).

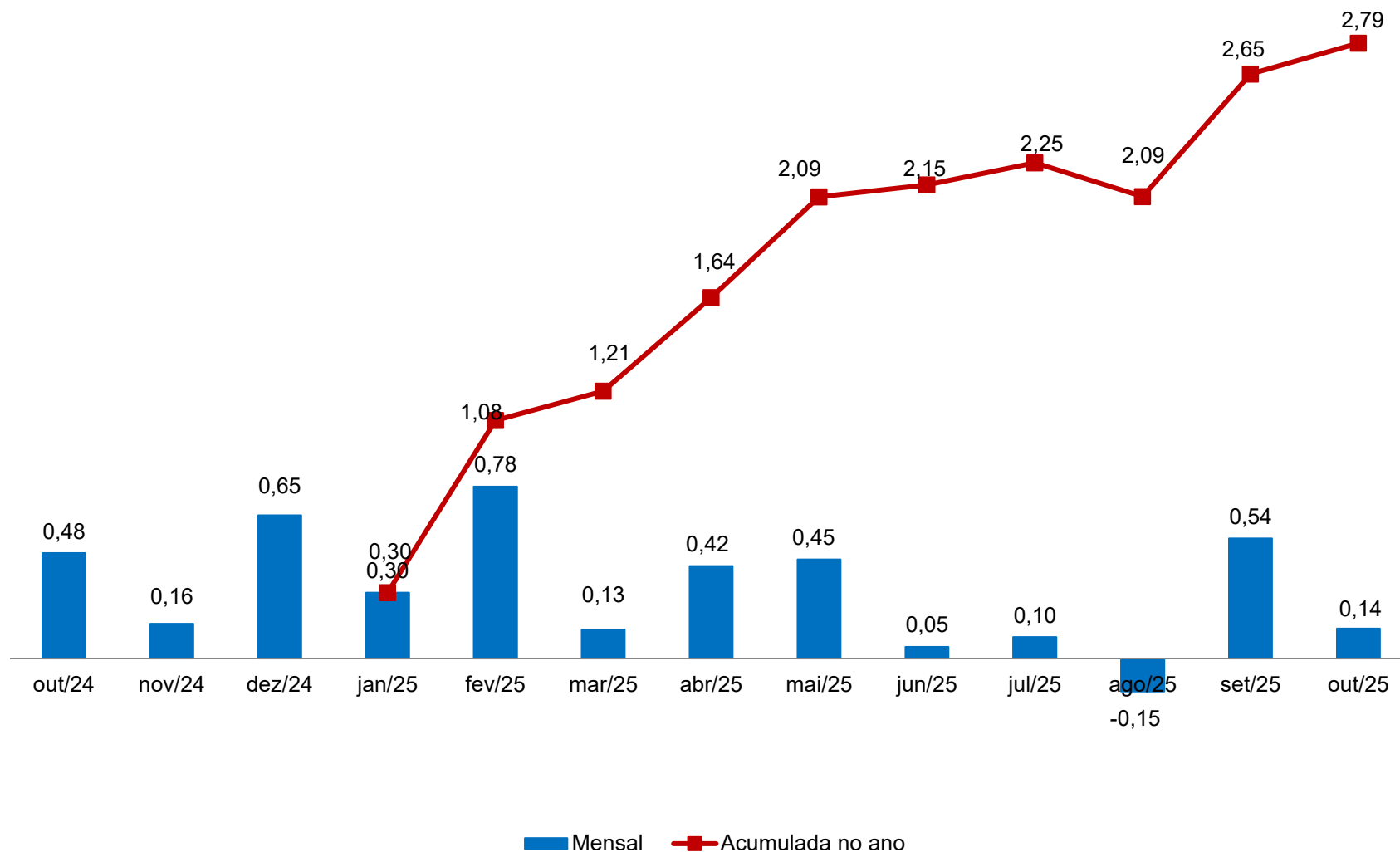
**Gráfico 1. IPC-CEPES: variação mensal (outubro/2024 a outubro/2025) e variação acumulada no ano de 2025 (%)**

Fonte: CEPES, Pesquisa Mensal de Preços, 2024-2025. Elaboração CEPES/IERI/UFU.

Gráfico 2. IPC-CEPES: variação mensal (%) – 2024-2025

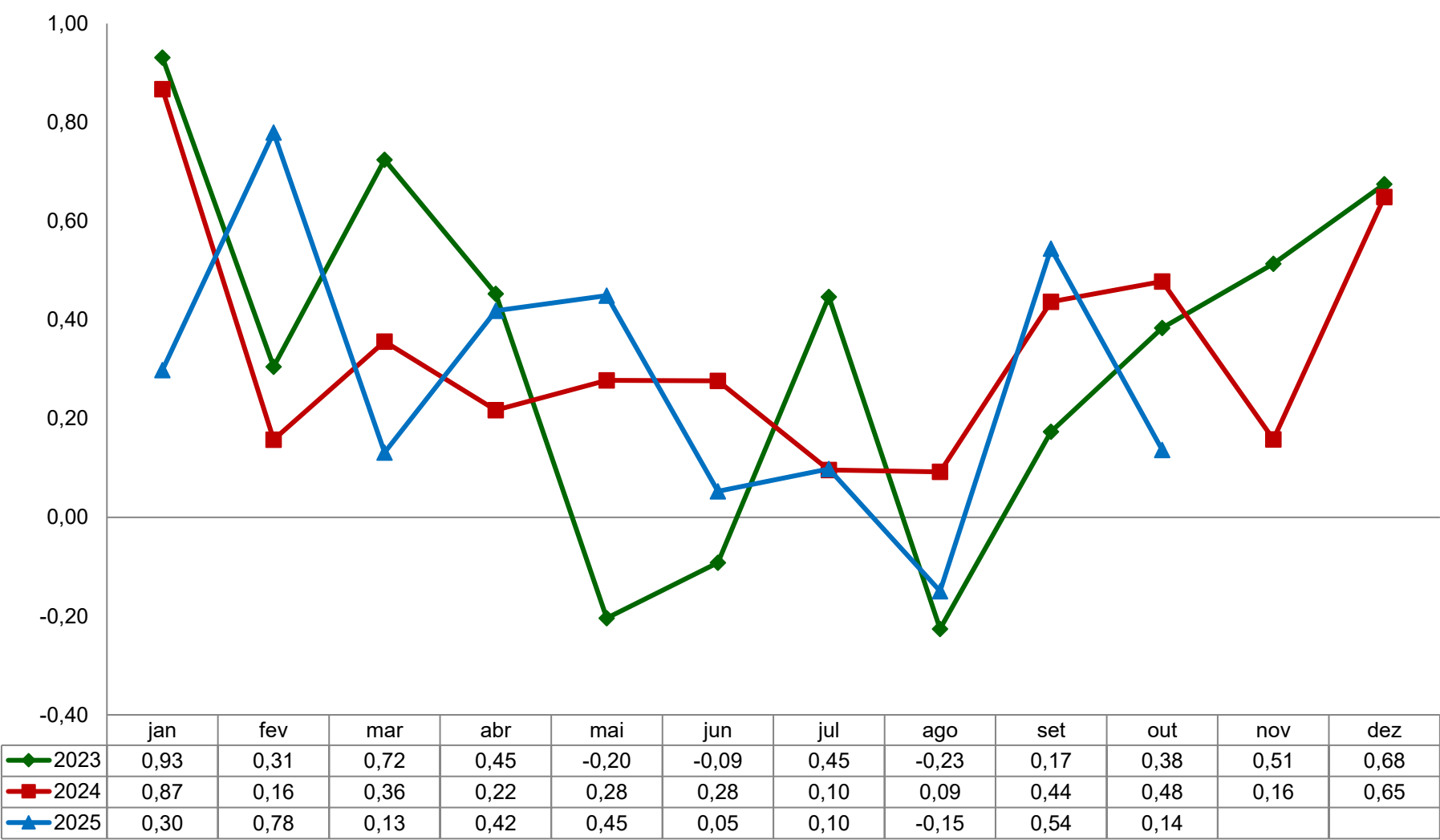

Fonte: CEPES, Pesquisa Mensal de Preços, 2024-2025. Elaboração CEPES/IERI/UFU.

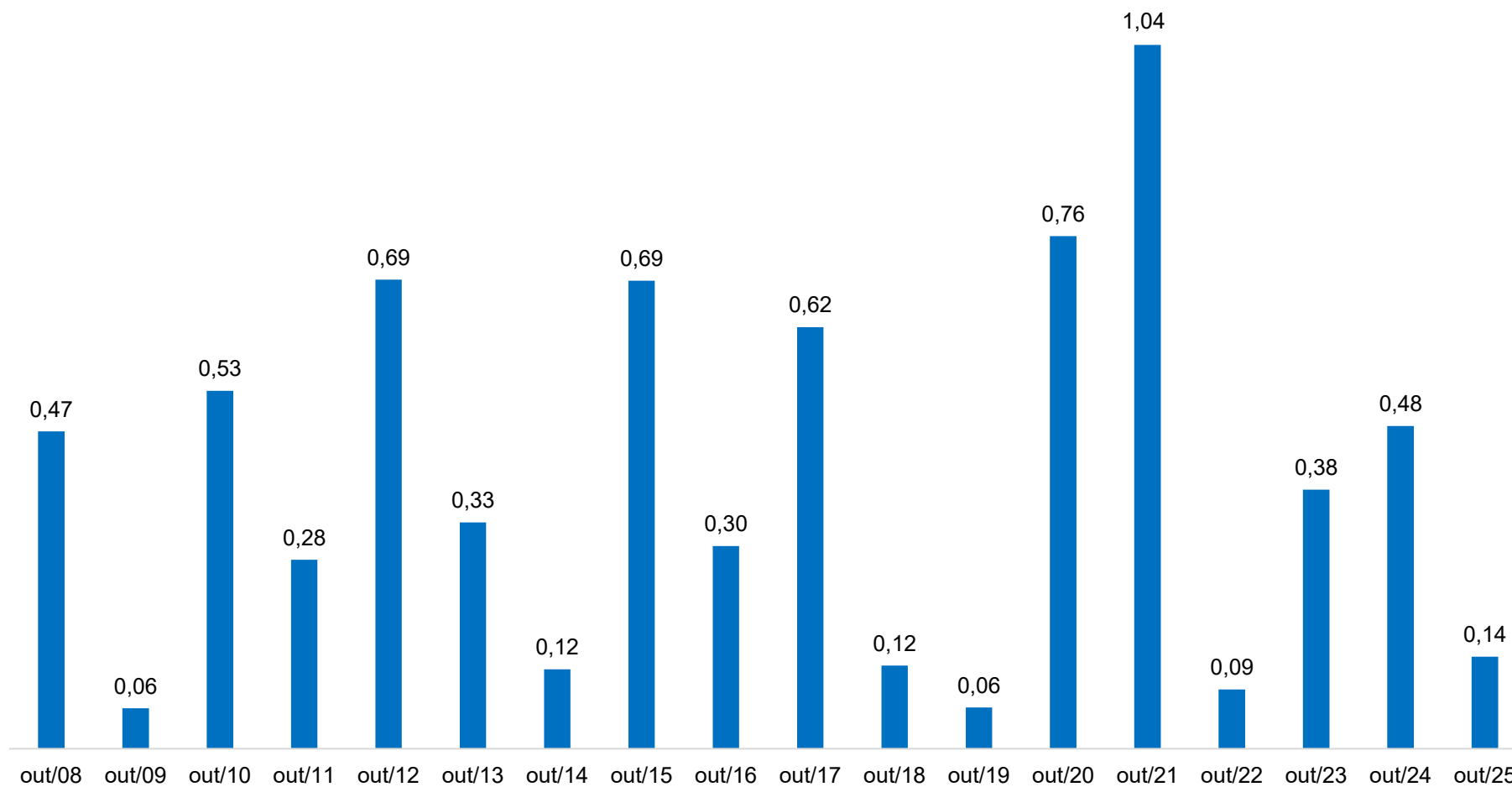
**Gráfico 3. IPC-CEPES: variação mensal (%) para outubro – 2008-2025**

Fonte: CEPES, Pesquisa Mensal de Preços, 2008-2025. Elaboração CEPES/IERI/UFU.

**Tabela 1. IPC-CEPES: variação mensal, peso e impactos dos grupos que compõem o IPC-CEPES**

GRUPOS	Outubro/2025			Variação mensal (%)	
	Var. mensal (%)	Impactos (p.p) <sup>(1)</sup>	Peso	outubro/2024	setembro/2025
<b>IPC-CEPES</b>	<b>0,14</b>	<b>0,14</b>	<b>100</b>	<b>0,48</b>	<b>0,54</b>
Grupo 1 - Alimentação e bebidas	0,49	0,12	24,58	1,04	-0,34
Grupo 2 - Habitação	-0,65	-0,11	16,80	1,19	3,37
Grupo 3 - Artigos de residência	-0,17	-0,01	4,53	-1,20	1,37
Grupo 4 - Vestuário	0,85	0,05	5,61	-2,70	-1,62
Grupo 5 - Transportes	0,27	0,05	19,46	0,91	-0,12
Grupo 6 - Saúde e cuidados pessoais	-0,15	-0,02	12,98	-0,82	0,54
Grupo 7 - Despesas pessoais	0,91	0,07	7,94	1,62	1,03
Grupo 8 - Educação	-0,02	-0,00	3,67	1,41	1,12
Grupo 9 - Comunicação	-0,47	-0,02	4,45	-0,41	-1,28

Fonte: CEPES, Pesquisa Mensal de Preços, 2024-2025. Elaboração CEPES/IERI/UFU.

(1) Impactos de cada grupo no IPC-CEPES de outubro/2025.

Tabela 2. Decomposição do IPC-CEPES mensal, por grupo, subgrupos e itens

Níveis	Outubro/2025			Variação mensal (%)		Variação acumulada (%)	
	Var. mensal (%)	Impactos (p.p) <sup>(1)</sup>	Peso	outubro/2024	setembro/2025	No ano	Em 12 meses
<b>IPC-CEPES</b>	<b>0,14</b>		<b>100</b>	<b>0,48</b>	<b>0,54</b>	<b>2,79</b>	<b>3,62</b>
<b>Grupo 1 - Alimentação e bebidas</b>	<b>0,49</b>	<b>0,49</b>	<b>24,58</b>	<b>1,04</b>	<b>-0,34</b>	<b>-1,04</b>	<b>2,47</b>
<b>Subgrupo 1.1 - Alimentação no domicílio</b>	<b>0,63</b>	<b>0,49</b>	<b>19,09</b>	<b>1,17</b>	<b>-0,58</b>	<b>-2,63</b>	<b>0,97</b>
Item 1.1.1 - Cereais, leguminosas e oleaginosas	-0,78	-0,03	0,98	-0,52	-0,59	-20,25	-21,20
Item 1.1.2 - Farinhas, féculas e massas	2,68	0,06	0,56	1,09	-3,57	-3,12	-3,48
Item 1.1.3 - Tubérculos, raízes e legumes	14,23	0,51	0,89	-2,21	-5,75	-9,09	-9,09
Item 1.1.4 - Açúcares e derivados	0,46	0,02	0,86	-1,20	0,31	-1,15	-0,28
Item 1.1.5 - Hortaliças e verduras	0,34	0,00	0,28	6,42	-0,20	3,89	2,85
Item 1.1.6 - Frutas	2,57	0,17	1,61	1,87	-0,14	-8,82	-8,38
Item 1.1.7 - Carnes	-2,09	-0,29	3,40	7,03	0,99	-8,75	7,47
Item 1.1.8 - Pescado	-1,90	-0,00	0,05	-1,46	-0,72	-1,27	-3,56
Item 1.1.9 - Carnes, peixes industrializados	-0,05	-0,00	0,59	-2,63	-0,23	2,98	2,13
Item 1.1.10 - Aves e ovos	-0,08	-0,00	1,54	-2,84	-1,74	7,52	12,71
Item 1.1.11 - Leite e derivados	-0,96	-0,09	2,20	0,58	-0,53	-3,82	-3,93
Item 1.1.12 - Panificados	-0,26	-0,03	2,82	-0,10	-0,15	2,47	3,48
Item 1.1.13 - Óleos e gorduras	7,73	0,16	0,52	6,97	2,20	2,69	11,59
Item 1.1.14 - Bebidas e infusões	-0,06	-0,00	2,13	1,41	0,34	13,36	15,73
Item 1.1.15 - Enlatados e conservas	2,03	0,01	0,17	-0,15	0,56	5,15	6,44
Item 1.1.16 - Sal e condimentos	-0,07	-0,00	0,48	-1,49	-7,35	-9,98	-11,84
<b>Subgrupo 1.2 - Alimentação fora do domicílio</b>	<b>0,03</b>	<b>0,01</b>	<b>5,48</b>	<b>0,56</b>	<b>0,49</b>	<b>4,96</b>	<b>8,13</b>
Item 1.2.1 - Alimentação fora do domicílio	0,03	0,01	5,48	0,56	0,49	4,96	8,13

(continua)



(continuação)

Níveis	Outubro/2025			Variação mensal (%)		Variação acumulada (%)	
	Var. mensal (%)	Impactos (p.p) <sup>(1)</sup>	Peso	outubro/2024	setembro/2025	No ano	Em 12 meses
<b>Grupo 2 - Habitação</b>	<b>-0,65</b>	<b>-0,65</b>	<b>16,80</b>	<b>1,19</b>	<b>3,37</b>	<b>6,88</b>	<b>5,00</b>
<b>Subgrupo 2.1 - Encargos e manutenção</b>	<b>0,14</b>	<b>0,08</b>	<b>9,72</b>	<b>0,10</b>	<b>1,38</b>	<b>3,70</b>	<b>4,95</b>
Item 2.1.1 - Aluguel e taxas	0,04	0,02	8,10	0,27	1,85	4,45	5,63
Item 2.1.2 - Reparos	1,12	0,06	0,89	-0,84	-0,51	2,00	3,80
Item 2.1.3 - Artigos de limpeza	0,09	0,00	0,73	-0,48	-1,33	-2,04	-0,72
<b>Subgrupo 2.2 - Combustíveis domésticos e energia</b>	<b>-1,74</b>	<b>-0,73</b>	<b>7,08</b>	<b>2,75</b>	<b>6,23</b>	<b>11,68</b>	<b>5,06</b>
Item 2.2.1 - Combustíveis (domésticos)	3,51	0,36	1,75	1,29	1,08	5,17	4,79
Item 2.2.2 - Energia elétrica residencial	-3,46	-1,10	5,33	3,27	8,03	14,16	5,16
<b>Grupo 3 - Artigos de residência</b>	<b>-0,17</b>	<b>-0,17</b>	<b>4,53</b>	<b>-1,20</b>	<b>1,37</b>	<b>1,37</b>	<b>0,31</b>
<b>Subgrupo 3.1 - Móveis e utensílios</b>	<b>1,76</b>	<b>0,88</b>	<b>2,26</b>	<b>-0,34</b>	<b>-1,10</b>	<b>3,32</b>	<b>2,74</b>
Item 3.1.1 - Mobiliário	1,91	0,66	1,57	-1,93	-2,26	1,94	2,04
Item 3.1.2 - Utensílios e enfeites	-1,97	-0,18	0,40	2,69	0,65	-0,03	-0,77
Item 3.1.3 - Cama, mesa e banho	6,34	0,39	0,28	5,13	3,16	17,24	12,21
<b>Subgrupo 3.2 - Aparelhos eletroeletrônicos</b>	<b>-1,99</b>	<b>-0,83</b>	<b>1,88</b>	<b>-1,83</b>	<b>2,10</b>	<b>-2,15</b>	<b>-4,41</b>
Item 3.2.1 - Eletrodomésticos e equipamentos	-1,89	-0,50	1,20	-0,13	0,65	-2,73	-4,98
Item 3.2.2 - TV, som e informática	-2,18	-0,33	0,68	-4,73	4,76	-1,12	-3,39
<b>Subgrupo 3.3 - Consertos e manutenção</b>	<b>-2,50</b>	<b>-0,22</b>	<b>0,39</b>	<b>-3,16</b>	<b>13,92</b>	<b>7,94</b>	<b>11,02</b>
Item 3.3.1 - Consertos e manutenção	-2,50	-0,22	0,39	-3,16	13,92	7,94	11,02
<b>Grupo 4 - Vestuário</b>	<b>0,85</b>	<b>0,85</b>	<b>5,61</b>	<b>-2,70</b>	<b>-1,62</b>	<b>6,07</b>	<b>9,88</b>
<b>Subgrupo 4.1 - Roupas</b>	<b>1,40</b>	<b>0,95</b>	<b>3,82</b>	<b>-2,67</b>	<b>-0,77</b>	<b>10,34</b>	<b>13,59</b>
Item 4.1.1 - Roupas masculina	1,62	0,38	1,32	-1,94	-0,84	9,15	11,92
Item 4.1.2 - Roupas feminina	1,15	0,32	1,55	-3,51	0,94	13,63	19,18
Item 4.1.3 - Roupas infantil	1,50	0,25	0,95	-2,39	-3,34	6,94	7,62
<b>Subgrupo 4.2 - Calçados e Acessórios</b>	<b>-1,06</b>	<b>-0,28</b>	<b>1,47</b>	<b>-3,25</b>	<b>-4,17</b>	<b>-5,33</b>	<b>-0,72</b>
Item 4.2.1 - Calçados e acessórios	-1,06	-0,28	1,47	-3,25	-4,17	-5,33	-0,72
<b>Subgrupo 4.3 - Joias e bijuterias</b>	<b>3,52</b>	<b>0,18</b>	<b>0,29</b>	<b>0,04</b>	<b>0,75</b>	<b>16,96</b>	<b>23,00</b>
Item 4.3.1 - Joias e bijuterias	3,52	0,18	0,29	0,04	0,75	16,96	23,00
<b>Subgrupo 4.4 - Tecidos e armarinho</b>	<b>-1,91</b>	<b>-0,01</b>	<b>0,03</b>	<b>-0,10</b>	<b>-2,85</b>	<b>-3,45</b>	<b>-1,73</b>
Item 4.4.1 - Tecidos e armarinho	-1,91	-0,01	0,03	-0,10	-2,85	-3,45	-1,73

Níveis	Outubro/2025			Variação mensal (%)		Variação acumulada (%)	
	Var. mensal (%)	Impactos (p.p) <sup>(1)</sup>	Peso	outubro/2024	setembro/2025	No ano	Em 12 meses
<b>Grupo 5 - Transportes</b>	<b>0,27</b>	<b>0,27</b>	<b>19,46</b>	<b>0,91</b>	<b>-0,12</b>	<b>4,53</b>	<b>5,31</b>
<b>Subgrupo 5.1 - Transportes</b>	<b>0,27</b>	<b>0,27</b>	<b>19,46</b>	<b>0,91</b>	<b>-0,12</b>	<b>4,53</b>	<b>5,31</b>
Item 5.1.1 - Transporte público	1,26	0,26	4,05	1,02	0,51	17,04	17,90
Item 5.1.2 - Veículo próprio	-0,24	-0,12	9,81	0,98	-0,27	2,19	2,95
Item 5.1.3 - Combustíveis (veículos)	0,46	0,13	5,59	0,73	-0,32	0,69	1,44
<b>Grupo 6 - Saúde e cuidados pessoais</b>	<b>-0,15</b>	<b>-0,15</b>	<b>12,98</b>	<b>-0,82</b>	<b>0,54</b>	<b>5,08</b>	<b>5,45</b>
<b>Subgrupo 6.1 - Produtos farmacêuticos e óticos</b>	<b>-0,04</b>	<b>-0,01</b>	<b>3,39</b>	<b>-0,24</b>	<b>0,80</b>	<b>4,10</b>	<b>3,06</b>
Item 6.1.1 - Produtos farmacêuticos	-0,05	-0,01	3,23	-0,32	1,08	4,87	3,93
Item 6.1.2 - Produtos Óticos	0,26	0,00	0,16	1,14	-4,39	-9,13	-11,47
<b>Subgrupo 6.2 - Serviços de saúde</b>	<b>0,27</b>	<b>0,09</b>	<b>4,18</b>	<b>-0,20</b>	<b>0,23</b>	<b>12,79</b>	<b>13,06</b>
Item 6.2.1 - Serviços médicos e dentários	0,00	0,00	1,49	-1,26	0,00	26,74	26,90
Item 6.2.2 - Serviços laboratoriais e hospitalares	0,14	0,01	0,59	-0,65	-0,10	10,16	7,27
Item 6.2.3 - Plano de saúde	0,49	0,08	2,10	0,56	0,49	5,31	6,49
<b>Subgrupo 6.3 - Cuidados pessoais</b>	<b>-0,54</b>	<b>-0,23</b>	<b>5,41</b>	<b>-1,59</b>	<b>0,62</b>	<b>0,34</b>	<b>1,59</b>
Item 6.3.1 - Higiene pessoal	-0,54	-0,23	5,41	-1,59	0,62	0,34	1,59
<b>Grupo 7 - Despesas pessoais</b>	<b>0,91</b>	<b>0,91</b>	<b>7,94</b>	<b>1,62</b>	<b>1,03</b>	<b>3,32</b>	<b>3,77</b>
<b>Subgrupo 7.1 - Serviços pessoais</b>	<b>0,10</b>	<b>0,06</b>	<b>4,63</b>	<b>-0,42</b>	<b>0,98</b>	<b>4,51</b>	<b>4,98</b>
Item 7.1.1 - Serviços pessoais	0,10	0,06	4,63	-0,42	0,98	4,51	4,98
<b>Subgrupo 7.2 - Recreação e fumo</b>	<b>2,04</b>	<b>0,85</b>	<b>3,31</b>	<b>4,46</b>	<b>1,11</b>	<b>1,72</b>	<b>2,15</b>
Item 7.2.1 - Recreação	2,45	0,85	2,77	5,27	1,68	1,12	0,43
Item 7.2.2 - Fumo	0,00	0,00	0,54	0,00	-1,73	4,93	12,23
<b>Grupo 8 - Educação</b>	<b>-0,02</b>	<b>-0,02</b>	<b>3,67</b>	<b>1,41</b>	<b>1,12</b>	<b>1,09</b>	<b>-0,94</b>
<b>Subgrupo 8.1 - Cursos, leitura e papelaria</b>	<b>-0,02</b>	<b>-0,02</b>	<b>3,67</b>	<b>1,41</b>	<b>1,12</b>	<b>1,09</b>	<b>-0,94</b>
Item 8.1.1 - Cursos Regulares	0,00	0,00	2,23	0,00	-0,20	1,27	1,27
Item 8.1.2 - Leitura	-0,50	-0,06	0,43	-1,19	7,66	5,29	4,98
Item 8.1.3 - Papelaria	-3,88	-0,37	0,35	0,79	2,24	-7,13	-5,36
Item 8.1.4 - Cursos Diversos	2,30	0,41	0,65	7,87	1,04	2,39	-8,76
<b>Grupo 9 - Comunicação</b>	<b>-0,47</b>	<b>-0,47</b>	<b>4,45</b>	<b>-0,41</b>	<b>-1,28</b>	<b>-5,35</b>	<b>-6,81</b>
<b>Subgrupo 9.1 - Comunicação</b>	<b>-0,47</b>	<b>-0,47</b>	<b>4,45</b>	<b>-0,41</b>	<b>-1,28</b>	<b>-5,35</b>	<b>-6,81</b>
Item 9.1.1 - Comunicação	-0,47	-0,47	4,45	-0,41	-1,28	-5,35	-6,81

Fonte: CEPES, Pesquisa Mensal de Preços, 2024-2025. Elaboração CEPES/IERI/UFU.

(1) Impactos de cada Item/Subgrupo na variação do seu respectivo Grupo.

**Tabela 3. IPC-CEPES – outubro de 2025: maiores contribuições (itens)**

Principais contribuições (aumento de preços)			Principais contribuições (redução de preços)		
Item	Variação mensal (%)	Impacto (p.p.) <sup>(1)</sup>	Item	Variação mensal (%)	Impacto (p.p.) <sup>(1)</sup>
1.1.03 - Tubérculos, raízes e legumes	14,23	0,13	2.2.02 - Energia elétrica residencial	-3,46	-0,18
7.2.01 - Recreação	2,45	0,07	1.1.07 - Carnes	-2,09	-0,07
2.2.01 - Combustíveis (domésticos)	3,51	0,06	6.3.01 - Higiene pessoal	-0,54	-0,03
5.1.01 - Transporte público	1,26	0,05	5.1.02 - Veículo próprio	-0,24	-0,02
	2,57	0,04	3.2.01 - Eletrodomésticos e equipamentos	-1,89	-0,02
1.1.06 - Frutas			1.1.11 - Leite e derivados	-0,96	-0,02
1.1.13 - Óleos e gorduras	7,73	0,04	9.1.01 - Comunicação	-0,47	-0,02
3.1.01 - Mobiliário	1,91	0,03	4.2.01 - Calçados e acessórios	-1,06	-0,02
5.1.03 - Combustíveis (veículos)	0,46	0,03	3.2.02 - TV, som e informática	-2,18	-0,01
4.1.01 - Roupas masculina	1,62	0,02	8.1.03 - Papelaria	-3,88	-0,01
4.1.02 - Roupas feminina	1,15	0,02			

Fonte: CEPES, Pesquisa Mensal de Preços, 2023. Elaboração CEPES/IERI/UFU. (1) Impactos de cada Item no IPC-CEPES de outubro/2025.

**Tabela 4. IPC-CEPES – outubro de 2025: maiores contribuições positivas e negativas (subitens)**

Principais contribuições (aumento de preços)			Principais contribuições (redução de preços)		
Subitem	Variação mensal (%)	Impacto (p.p.) <sup>(1)</sup>	Subitem	Variação mensal (%)	Impacto (p.p.) <sup>(1)</sup>
7.2.01.7046 - PACOTE TURÍSTICO	26,90	0,12	2.2.02.2031 - ENERGIA ELÉTRICA RESIDENCIAL	-3,46	-0,18
1.1.03.1021 - TOMATE	19,02	0,07	1.2.01.1202 - LANCHE (AFD)	-1,68	-0,04
2.2.01.2029 - GÁS DE BOTIJÃO	3,51	0,06	5.1.02.5008 - AUTOMÓVEL USADO	-1,41	-0,04
5.1.01.5004 - PASSAGEM AÉREA	37,36	0,05	9.1.01.9004 - APARELHO TELEFÔNICO	-3,09	-0,03
	17,52	0,05	1.1.11.1121 - LEITE LONGA VIDA	-2,01	-0,02
1.1.03.1020 - BATATA-INGLESA			3.2.01.3029 - REFRIGERADOR	-4,48	-0,02
1.1.13.1144 - ÓLEO DE SOJA	10,53	0,04	7.2.01.7027 - HOSPEDAGEM	-5,97	-0,02
3.1.01.3001 - MÓVEL PARA QUARTO	4,98	0,04	3.1.01.3002 - MÓVEL PARA SALA	-3,73	-0,02
	4,96	0,03			
4.1.02.4013 - BLUSA			7.2.01.7015 - BRINQUEDO	-7,47	-0,02
5.1.02.5019 - SEGURO VOLUNTÁRIO DE VEÍCULO	4,98	0,02	4.1.02.4012 - CALÇA		
	0,79	0,02	COMPRIDA FEMININA	-3,37	-0,02
1.2.01.1201 - REFEIÇÃO (AFD)					

Fonte: CEPES, Pesquisa Mensal de Preços, 2023. Elaboração CEPES/IERI/UFU. (1) Impactos de cada Subitem no IPC-CEPES de outubro/2025.

**Gráfico 4. IPC-CEPES: variação mensal (%) dos subitens segundo a classificação dos bens em monitorados e livres<sup>1</sup> – 2024-2025**

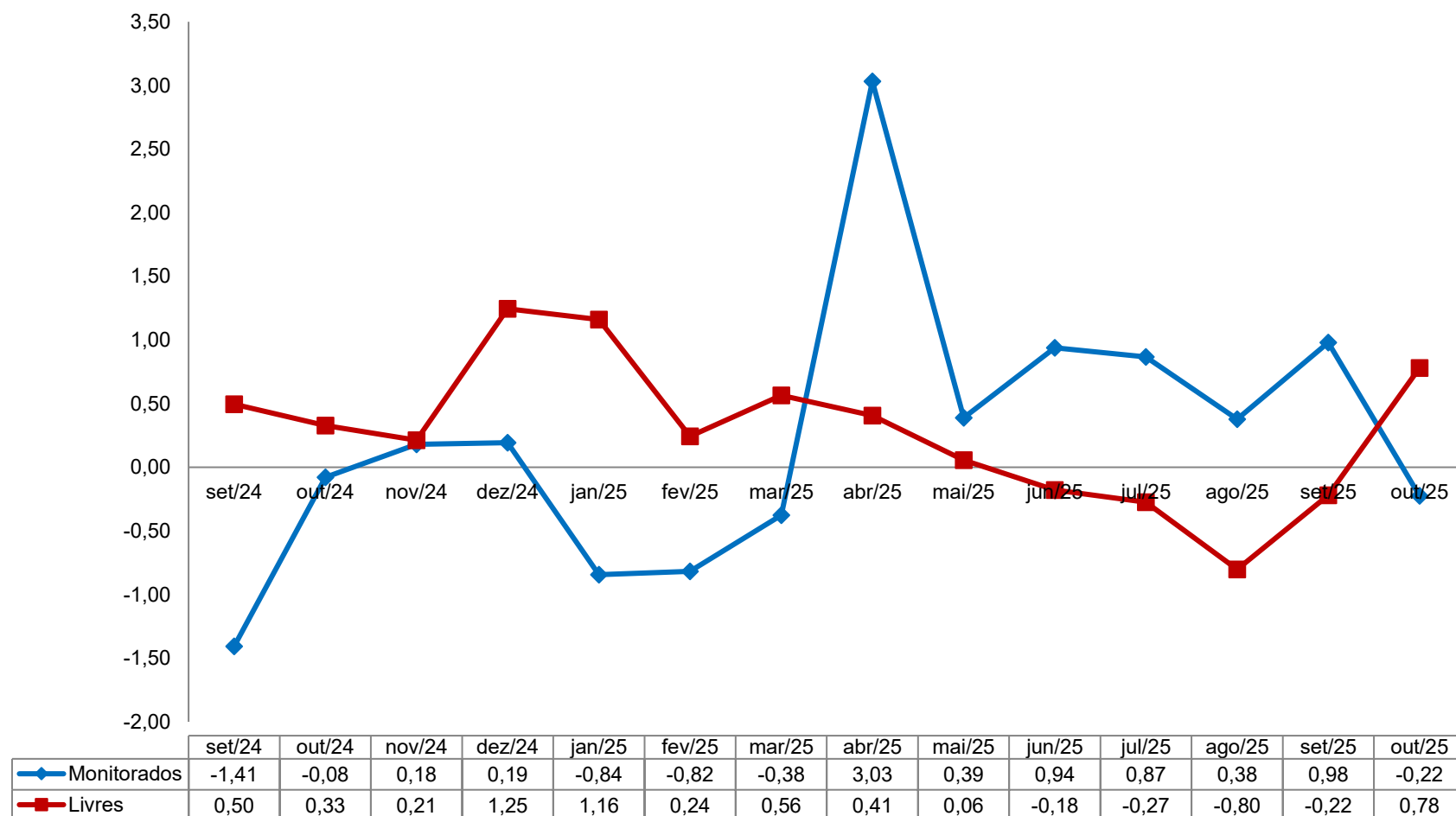

Fonte: CEPES, Pesquisa Mensal de Preços, 2024-2025. Elaboração CEPES/IERI/UFU.

<sup>1</sup> A classificação adotada no Boletim segue a classificação disponibilizada pela Secretária de Política Econômica do Ministério da Economia e está disponível no site oficial do CEPES: <<http://www.ieri.ufu.br/cepes/metodologia>>.

Gráfico 5. IPC-CEPES: variação mensal (%) dos subitens segundo a classificação dos bens em comercializáveis e não comercializáveis – 2024-2025

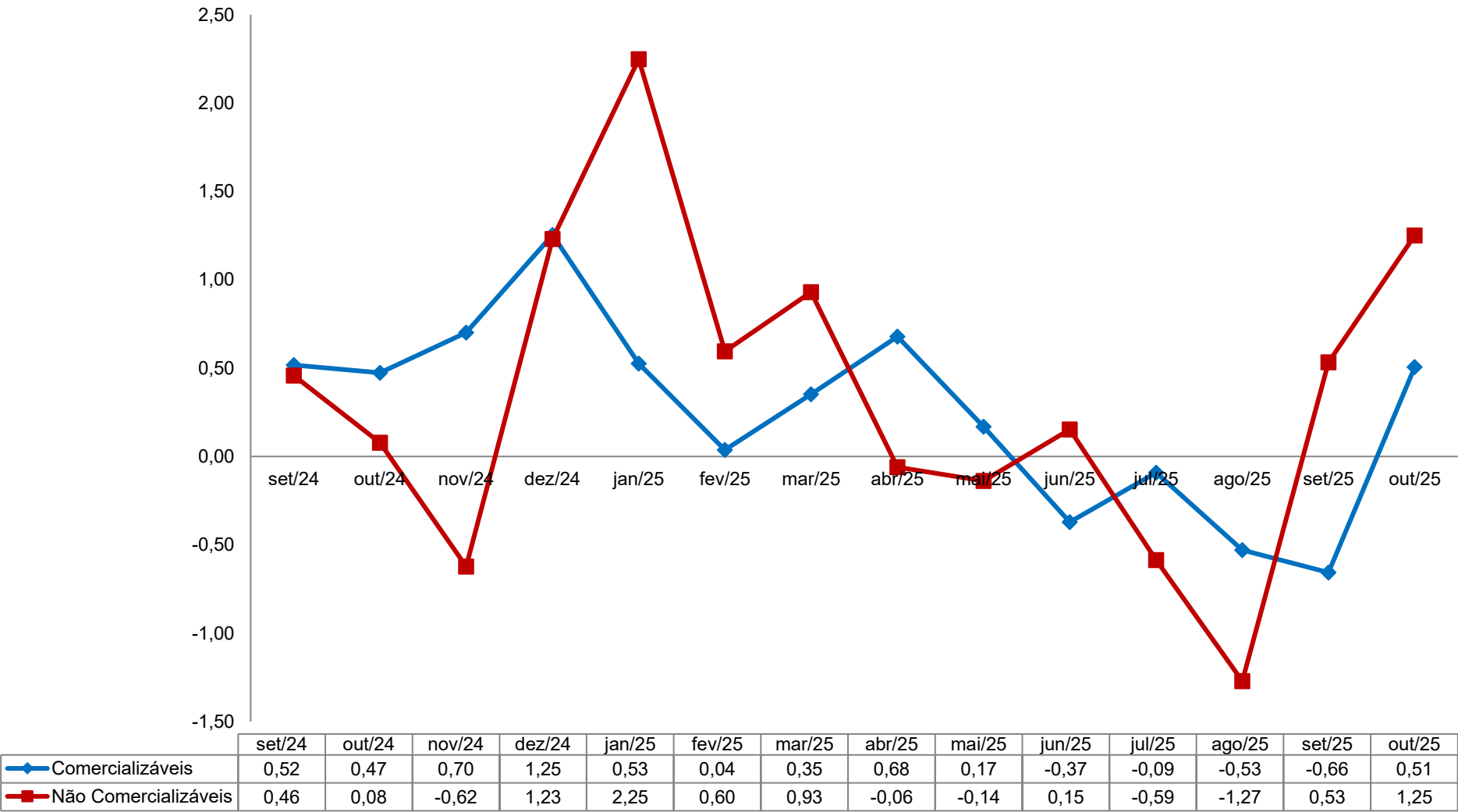

Fonte: CEPES, Pesquisa Mensal de Preços, 2024-2025. Elaboração CEPES/IERI/UFU.

Gráfico 6. IPC-CEPES: variação mensal (%) dos subitens segundo a classificação bens e serviços – 2024-2025

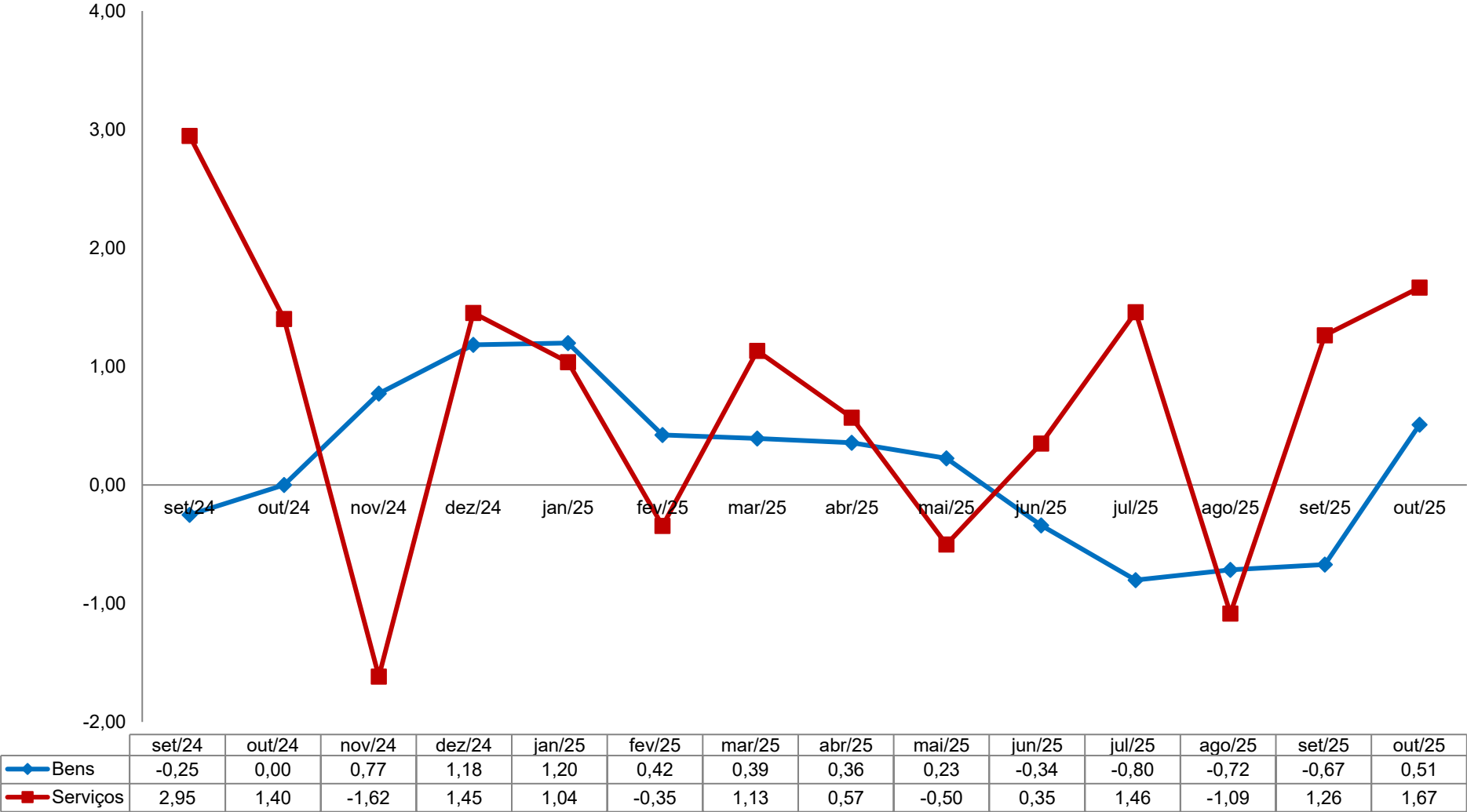

Fonte: CEPES, Pesquisa Mensal de Preços, 2024-2025. Elaboração CEPES/IERI/UFU.

**Gráfico 7. IPC-CEPES: variação mensal (%) dos subitens segundo a classificação dos bens livres em duráveis, semiduráveis e não duráveis – 2024-2025**

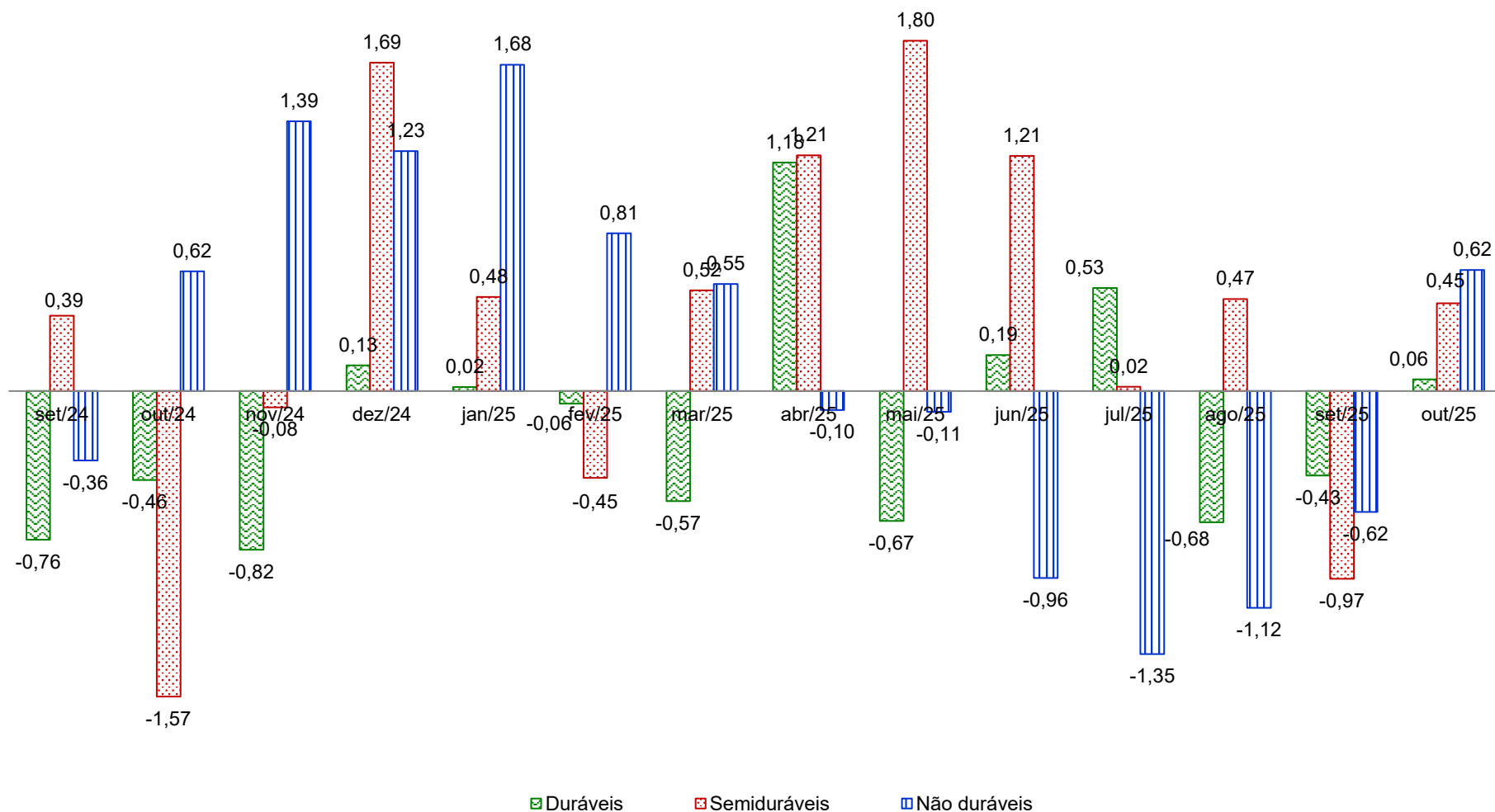

Fonte: CEPES, Pesquisa Mensal de Preços, 2024-2025. Elaboração CEPES/IERI/UFU.

Gráfico 8. Índice de difusão do IPC-CEPES (%) – 2024-2025

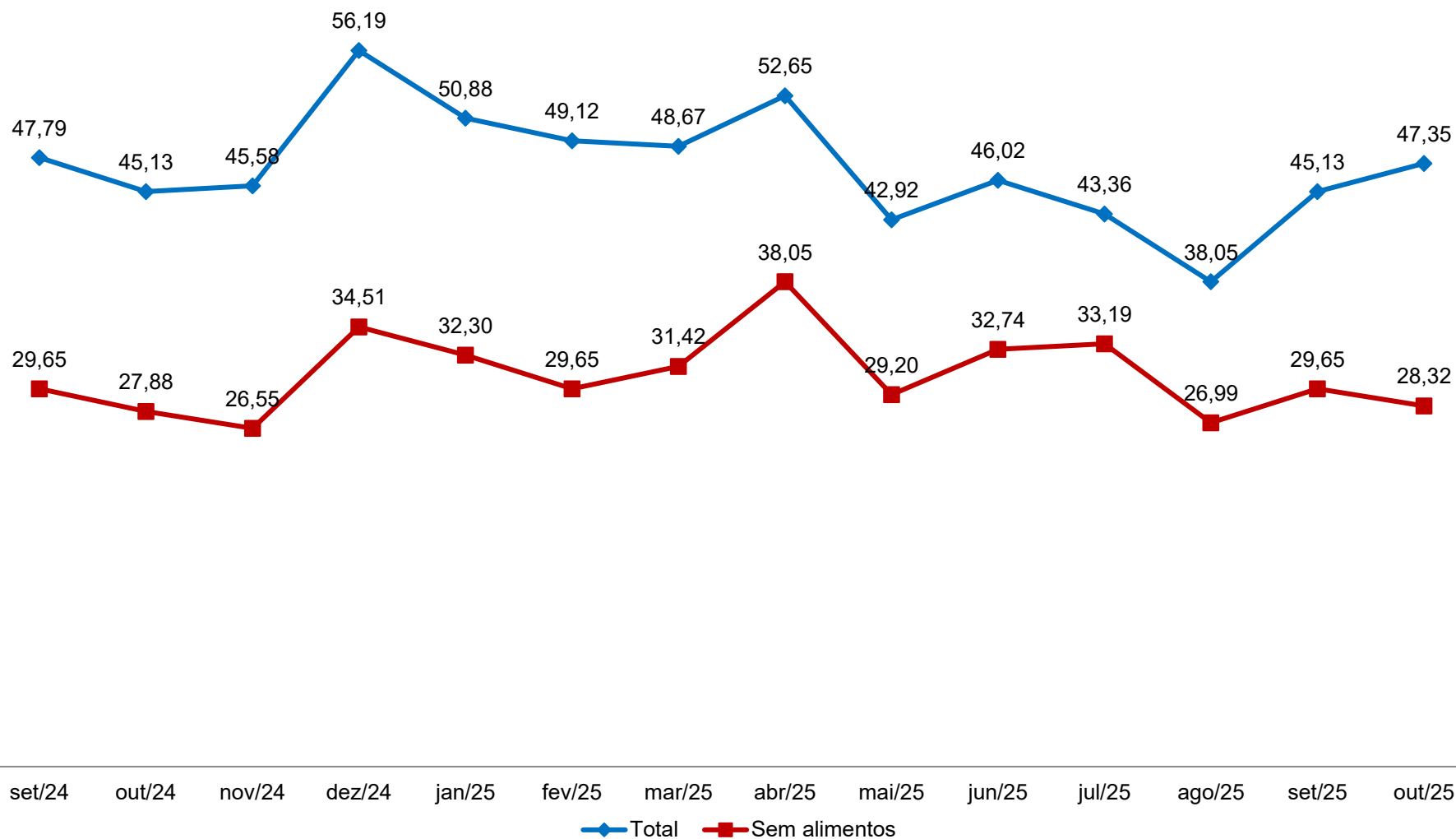

Fonte: CEPES, Pesquisa Mensal de Preços, 2024-2025. Elaboração CEPES/IERI/UFU.

Nota: Índice de Difusão mede a proporção dos subitens com variação positiva no IPC-CEPES.



# **VARIAÇÕES NO ANO E EM 12 MESES**

**Tabela 5. IPC-CEPES: variação acumulada (%) no ano (2022-2025)  
e impacto (p.p.) dos grupos no IPC-CEPES em 2025**

GRUPOS	Variação acumulada (%)				Impacto (p.p.) 2025
	2022	2023	2024	2025	
<b>IPC-CEPES</b>	<b>4,79</b>	<b>4,15</b>	<b>4,13</b>	<b>2,79</b>	
Grupo 1 - Alimentação e bebidas	13,71	0,80	7,77	-1,04	-0,27
Grupo 2 - Habitação	-1,04	8,49	2,81	6,88	1,10
Grupo 3 - Artigos de residência	2,07	1,22	-4,32	1,37	0,06
Grupo 4 - Vestuário	10,90	6,94	0,05	6,07	0,33
Grupo 5 - Transportes	-2,85	6,34	5,68	4,53	0,87
Grupo 6 - Saúde e cuidados pessoais	8,49	3,43	2,59	5,08	0,64
Grupo 7 - Despesas pessoais	6,13	5,41	6,33	3,32	0,26
Grupo 8 - Educação	2,14	7,69	2,70	1,09	0,04
Grupo 9 - Comunicação	-3,53	-2,52	-0,64	-5,35	-0,26

Fonte: CEPES, Pesquisa Mensal de Preços, 2022-2025. Elaboração CEPES/IERI/UFU.

**Gráfico 9. IPC-CEPES: variação acumulada (%) em 12 meses dos subitens segundo a classificação dos bens/serviços em monitorados e livres – 2024-2025**

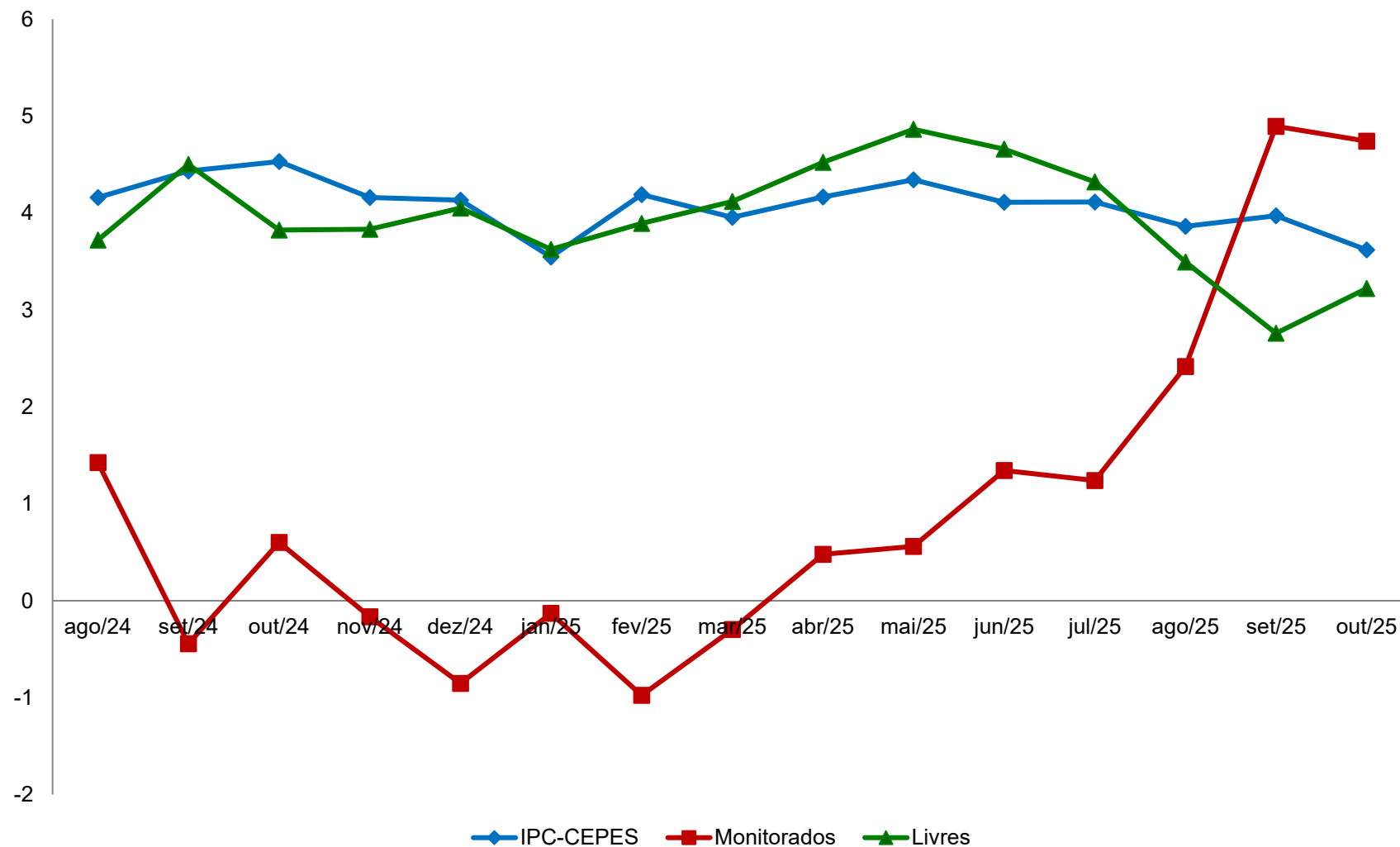

Fonte: CEPES, Pesquisa Mensal de Preços, 2024-2025. Elaboração CEPES/IERI/UFU.

**Gráfico 10. IPC-CEPES: variação acumulada (%) em 12 meses dos subitens segundo a classificação dos bens comercializáveis e não comercializáveis – 2024-2025**

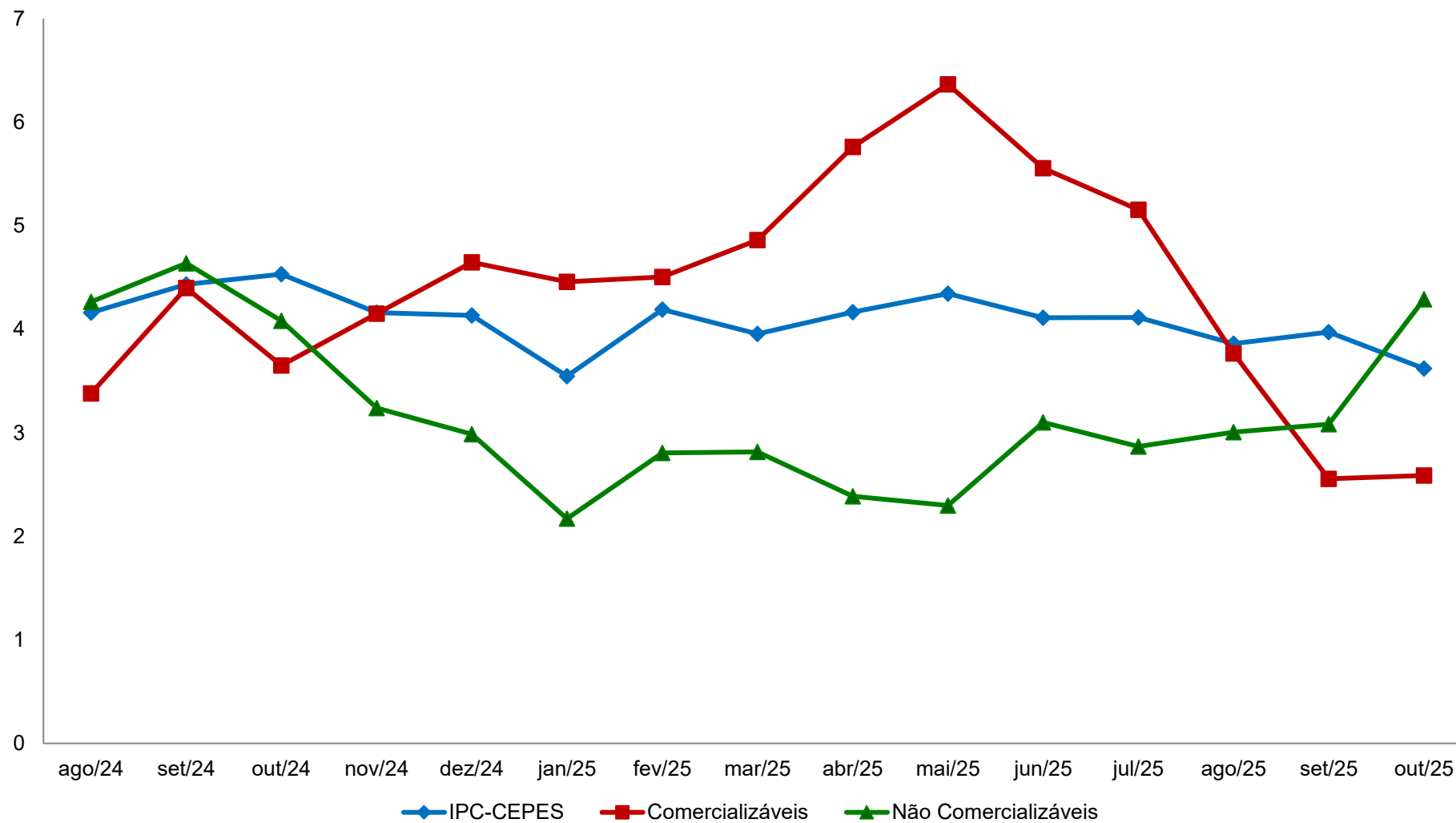

Fonte: CEPES, Pesquisa Mensal de Preços, 2024-2025. Elaboração CEPES/IERI/UFU.

**Gráfico 11. IPC-CEPES: variação acumulada (%) em 12 meses dos subitens segundo a classificação dos bens livres/serviços em duráveis, não duráveis, semiduráveis e serviços – 2024-2025**

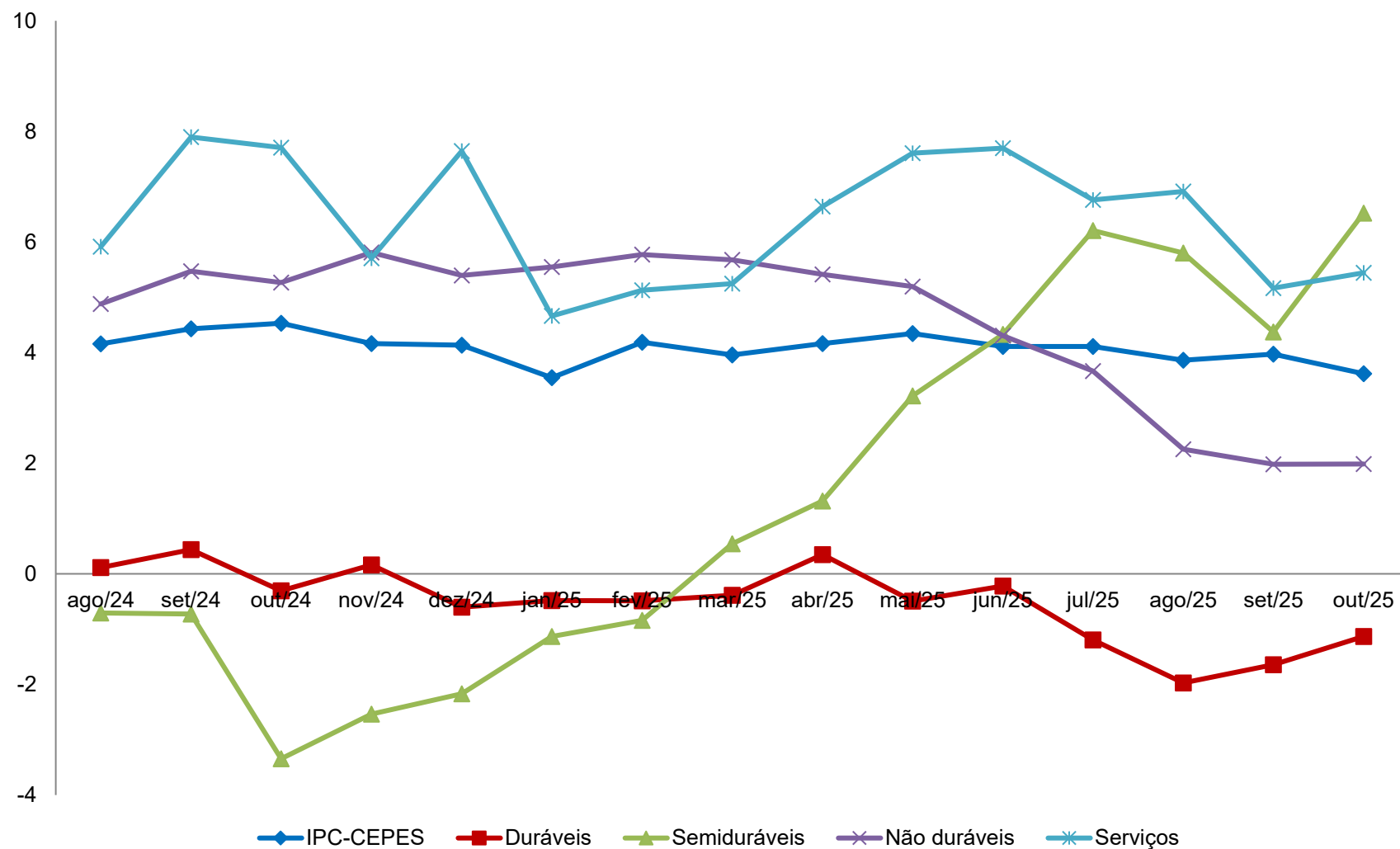

Fonte: CEPES, Pesquisa Mensal de Preços, 2024-2025. Elaboração CEPES/IERI/UFU.

**Tabela 6. Variação acumulada (%) IPC-CEPES (2022-2025)  
e impacto (p.p.) de cada nível no IPC-CEPES em 2025**

Níveis	Variação acumulada (%)				Impactos <sup>1</sup> (p.p.) 2025
	2022	2023	2024	2025	
<b>IPC-CEPES</b>	<b>4,79</b>	<b>4,15</b>	<b>4,13</b>	<b>2,79</b>	
<b>Grupo 1 - Alimentação e bebidas</b>	<b>13,71</b>	<b>0,80</b>	<b>7,77</b>	<b>-1,04</b>	<b>-0,27</b>
<b>Subgrupo 1.1 - Alimentação no domicílio</b>	13,95	-0,67	7,12	-2,63	-0,53
Item 1.1.1 - Cereais, leguminosas e oleaginosas	9,07	20,98	3,02	-20,25	-0,25
Item 1.1.2 - Farinhas, féculas e massas	15,52	-1,01	2,99	-3,12	-0,02
Item 1.1.3 - Tubérculos, raízes e legumes	61,80	0,48	-26,43	-9,09	-0,10
Item 1.1.4 - Açúcares e derivados	14,00	6,48	-0,52	-1,15	-0,01
Item 1.1.5 - Hortaliças e verduras	20,32	13,06	6,38	3,89	0,01
Item 1.1.6 - Frutas	27,30	3,47	11,45	-8,82	-0,16
Item 1.1.7 - Carnes	3,39	-8,33	27,12	-8,75	-0,33
Item 1.1.8 - Pescado	14,55	9,20	-6,74	-1,27	-0,00
Item 1.1.9 - Carnes, peixes industrializados	-2,41	-8,27	-4,95	2,98	0,02
Item 1.1.10 - Aves e ovos	5,40	-7,95	3,76	7,52	0,11
Item 1.1.11 - Leite e derivados	27,40	-6,07	8,35	-3,82	-0,09
Item 1.1.12 - Panificados	23,70	5,10	5,50	2,47	0,07
Item 1.1.13 - Óleos e gorduras	-2,08	-17,90	16,12	2,69	0,02
Item 1.1.14 - Bebidas e infusões	9,38	2,27	14,09	13,36	0,26
Item 1.1.15 - Enlatados e conservas	13,39	3,78	-2,42	5,15	0,01
Item 1.1.16 - Sal e condimentos	15,63	6,06	8,74	-9,98	-0,05
<b>Subgrupo 1.2 - Alimentação fora do domicílio</b>	<b>12,94</b>	<b>6,99</b>	<b>10,33</b>	<b>4,96</b>	<b>0,27</b>
Item 1.2.1 - Alimentação fora do domicílio	12,94	6,99	10,33	4,96	0,27
<b>Grupo 2 - Habitação</b>	<b>-1,04</b>	<b>8,49</b>	<b>2,81</b>	<b>6,88</b>	<b>1,10</b>
<b>Subgrupo 2.1 - Encargos e manutenção</b>	<b>13,58</b>	<b>6,76</b>	<b>1,53</b>	<b>3,70</b>	<b>0,36</b>
Item 2.1.1 - Aluguel e taxas	12,87	8,31	1,66	4,45	0,35
Item 2.1.2 - Reparos	12,03	-0,44	3,33	2,00	0,02
Item 2.1.3 - Artigos de limpeza	24,51	0,56	-1,76	-2,04	-0,02
<b>Subgrupo 2.2 - Combustíveis domésticos e energia</b>	<b>-23,30</b>	<b>11,29</b>	<b>4,79</b>	<b>11,68</b>	<b>0,75</b>
Item 2.2.1 - Combustíveis (domésticos)	-2,24	-14,07	1,94	5,17	0,09
Item 2.2.2 - Energia elétrica residencial	-33,98	26,02	5,91	14,16	0,66

(continua)

Níveis	Variação acumulada (%)				(continuação)
	2022	2023	2024	2025	Impactos <sup>1</sup> (p.p.) 2025
<b>Grupo 3 - Artigos de residência</b>	<b>2,07</b>	<b>1,22</b>	<b>-4,32</b>	<b>1,37</b>	<b>0,06</b>
<b>Subgrupo 3.1 - Móveis e utensílios</b>	<b>4,26</b>	<b>3,41</b>	<b>-3,93</b>	<b>3,32</b>	<b>0,08</b>
Item 3.1.1 - Mobiliário	7,58	6,15	-2,83	1,94	0,03
Item 3.1.2 - Utensílios e enfeites	-1,96	-8,04	-3,22	-0,03	-0,00
Item 3.1.3 - Cama, mesa e banho	-0,88	6,90	-11,20	17,24	0,04
<b>Subgrupo 3.2 - Aparelhos eletroeletrônicos</b>	<b>2,51</b>	<b>-1,42</b>	<b>-3,61</b>	<b>-2,15</b>	<b>-0,04</b>
Item 3.2.1 - Eletrodomésticos e equipamentos	7,24	1,65	-3,29	-2,73	-0,03
Item 3.2.2 - TV, som e informática	-1,76	-6,45	-4,17	-1,12	-0,01
<b>Subgrupo 3.3 - Consertos e manutenção</b>	<b>-14,26</b>	<b>2,11</b>	<b>-10,23</b>	<b>7,94</b>	<b>0,03</b>
Item 3.3.1 - Consertos e manutenção	-14,26	2,11	-10,23	7,94	0,03
<b>Grupo 4 - Vestuário</b>	<b>10,90</b>	<b>6,94</b>	<b>0,05</b>	<b>6,07</b>	<b>0,33</b>
<b>Subgrupo 4.1 - Roupas</b>	<b>13,39</b>	<b>5,14</b>	<b>-3,01</b>	<b>10,34</b>	<b>0,37</b>
Item 4.1.1 - Roupas masculina	16,55	3,51	-0,31	9,15	0,12
Item 4.1.2 - Roupas feminina	12,92	4,28	-4,68	13,63	0,19
Item 4.1.3 - Roupas infantil	8,85	8,78	-3,95	6,94	0,06
<b>Subgrupo 4.2 - Calçados e Acessórios</b>	<b>5,59</b>	<b>12,22</b>	<b>5,31</b>	<b>-5,33</b>	<b>-0,08</b>
Item 4.2.1 - Calçados e acessórios	5,59	12,22	5,31	-5,33	-0,08
<b>Subgrupo 4.3 - Joias e bijuterias</b>	<b>1,05</b>	<b>4,80</b>	<b>16,19</b>	<b>16,96</b>	<b>0,04</b>
Item 4.3.1 - Joias e bijuterias	1,05	4,80	16,19	16,96	0,04
<b>Subgrupo 4.4 - Tecidos e armarinho</b>	<b>-0,65</b>	<b>0,19</b>	<b>-3,71</b>	<b>-3,45</b>	<b>-0,00</b>
Item 4.4.1 - Tecidos e armarinho	-0,65	0,19	-3,71	-3,45	-0,00
<b>Grupo 5 - Transportes</b>	<b>-2,85</b>	<b>6,34</b>	<b>5,68</b>	<b>4,53</b>	<b>0,87</b>
<b>Subgrupo 5.1 - Transportes</b>	<b>-2,85</b>	<b>6,34</b>	<b>5,68</b>	<b>4,53</b>	<b>0,87</b>
Item 5.1.1 - Transporte público	6,69	2,41	2,69	17,04	0,61
Item 5.1.2 - Veículo próprio	9,76	7,60	2,78	2,19	0,22
Item 5.1.3 - Combustíveis (veículos)	-28,85	6,82	13,23	0,69	0,04

Níveis	Variação acumulada (%)				(conclusão) Impactos <sup>1</sup> (p.p.) 2025
	2022	2023	2024	2025	
<b>Grupo 6 - Saúde e cuidados pessoais</b>	<b>8,49</b>	<b>3,43</b>	<b>2,59</b>	<b>5,08</b>	<b>0,64</b>
<b>Subgrupo 6.1 - Produtos farmacêuticos e óticos</b>	<b>9,47</b>	<b>1,51</b>	<b>-4,18</b>	<b>4,10</b>	<b>0,14</b>
Item 6.1.1 - Produtos farmacêuticos	9,64	2,11	-4,33	4,87	0,15
Item 6.1.2 - Produtos Óticos	1,83	-7,93	-1,68	-9,13	-0,02
<b>Subgrupo 6.2 - Serviços de saúde</b>	<b>8,19</b>	<b>7,22</b>	<b>5,57</b>	<b>12,79</b>	<b>0,49</b>
Item 6.2.1 - Serviços médicos e dentários	9,51	4,59	2,60	26,74	0,32
Item 6.2.2 - Serviços laboratoriais e hospitalares	8,88	-1,07	4,08	10,16	0,06
Item 6.2.3 - Plano de saúde	6,99	11,55	7,81	5,31	0,11
<b>Subgrupo 6.3 - Cuidados pessoais</b>	<b>7,66</b>	<b>2,22</b>	<b>5,04</b>	<b>0,34</b>	<b>0,02</b>
Item 6.3.1 - Higiene pessoal	7,66	2,22	5,04	0,34	0,02
<b>Grupo 7 - Despesas pessoais</b>	<b>6,13</b>	<b>5,41</b>	<b>6,33</b>	<b>3,32</b>	<b>0,26</b>
<b>Subgrupo 7.1 - Serviços pessoais</b>	<b>5,82</b>	<b>6,40</b>	<b>7,20</b>	<b>4,51</b>	<b>0,21</b>
Item 7.1.1 - Serviços pessoais	5,82	6,40	7,20	4,51	0,21
<b>Subgrupo 7.2 - Recreação e fumo</b>	<b>6,49</b>	<b>4,14</b>	<b>5,19</b>	<b>1,72</b>	<b>0,06</b>
Item 7.2.1 - Recreação	5,64	4,97	4,76	1,12	0,03
Item 7.2.2 - Fumo	6,77	-0,23	7,55	4,93	0,03
<b>Grupo 8 - Educação</b>	<b>2,14</b>	<b>7,69</b>	<b>2,70</b>	<b>1,09</b>	<b>0,04</b>
<b>Subgrupo 8.1 - Cursos, leitura e papelaria</b>	<b>2,14</b>	<b>7,69</b>	<b>2,70</b>	<b>1,09</b>	<b>0,04</b>
Item 8.1.1 - Cursos Regulares	-3,27	6,03	4,13	1,27	0,03
Item 8.1.2 - Leitura	10,28	6,98	-6,09	5,29	0,02
Item 8.1.3 - Papelaria	14,23	9,09	-0,72	-7,13	-0,03
Item 8.1.4 - Cursos Diversos	1,56	13,47	5,99	2,39	0,02
<b>Grupo 9 - Comunicação</b>	<b>-3,53</b>	<b>-2,52</b>	<b>-0,64</b>	<b>-5,35</b>	<b>-0,26</b>
<b>Subgrupo 9.1 - Comunicação</b>	<b>-3,53</b>	<b>-2,52</b>	<b>-0,64</b>	<b>-5,35</b>	<b>-0,26</b>
Item 9.1.1 - Comunicação	-3,53	-2,52	-0,64	-5,35	-0,26

Fonte: CEPES, Pesquisa Mensal de Preços, 2022-2025. Elaboração CEPES/IERI/UFU.

(1) Impactos de cada Item/Subgrupo/Grupo no IPC-CEPES no ano de 2025.



# **COMPARAÇÃO: IPC-CEPES, INPC e IPCA**

Gráfico 12. IPC-CEPES, INPC e IPCA: variação mensal (%)

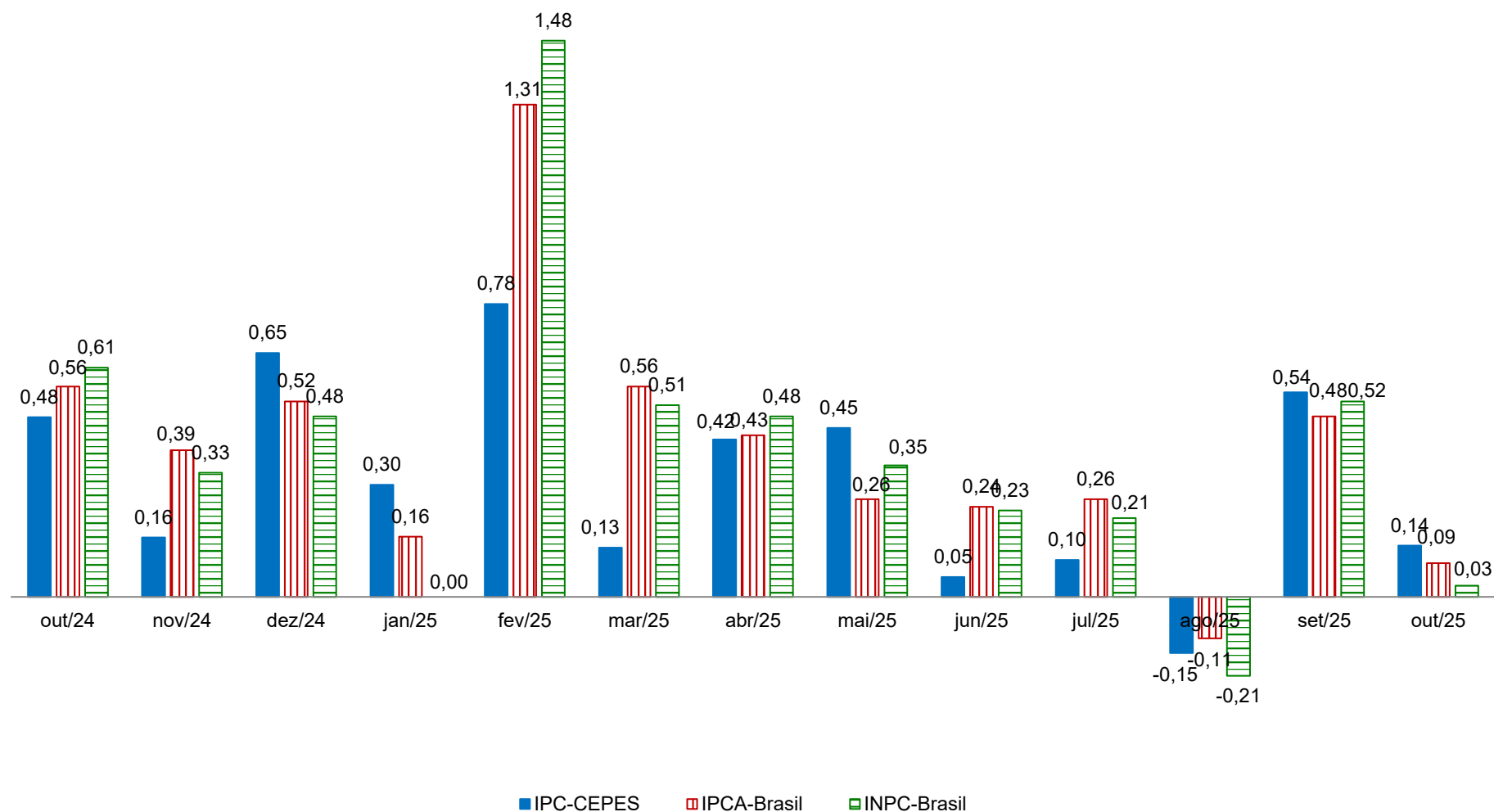

Fontes: Para IPC-CEPES de Uberlândia-MG: CEPES, Pesquisa Mensal de Preços, 2024-2025. Elaboração CEPES/IERI/UFU. Para as informações do INPC-Brasil e IPCA-Brasil: IBGE, Sistema Nacional de Preços ao Consumidor, 2025. Adaptação CEPES/IERI/UFU.

Gráfico 13. IPC-CEPES, IPCA e INPC: variação acumulada (%) no ano de 2025

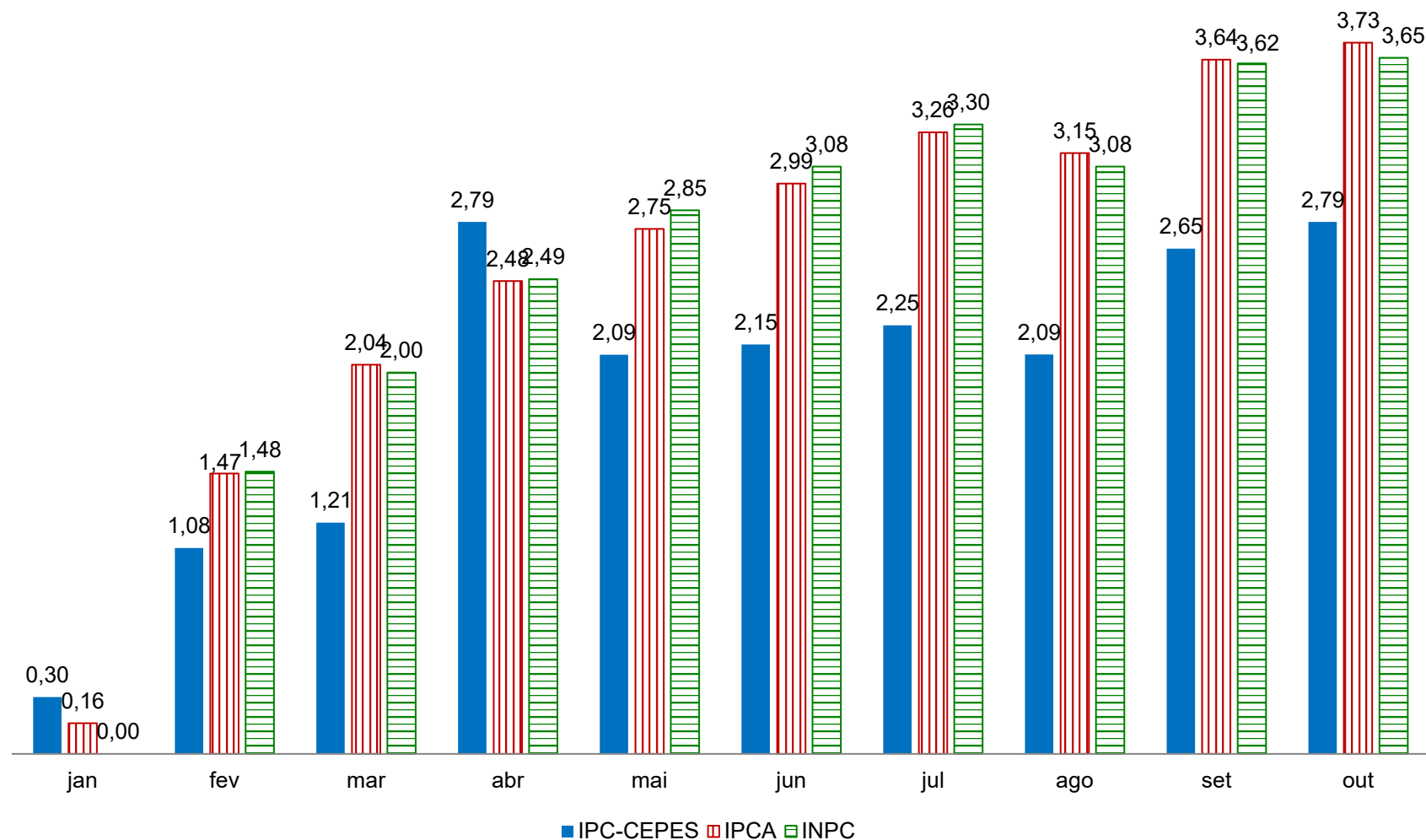

Fontes: Para IPC-CEPES de Uberlândia-MG: CEPES, Pesquisa Mensal de Preços, 2025. Elaboração CEPES/IERI/UFU. Para as informações do IPCA e INPC: IBGE, Sistema Nacional de Preços ao Consumidor, 2025. Adaptação CEPES/IERI/UFU.

**Gráfico 14. Índices de preços ao consumidor de Uberlândia e das 16 cidades que compõem o INPC: variação acumulada no ano e em 12 meses (%)**

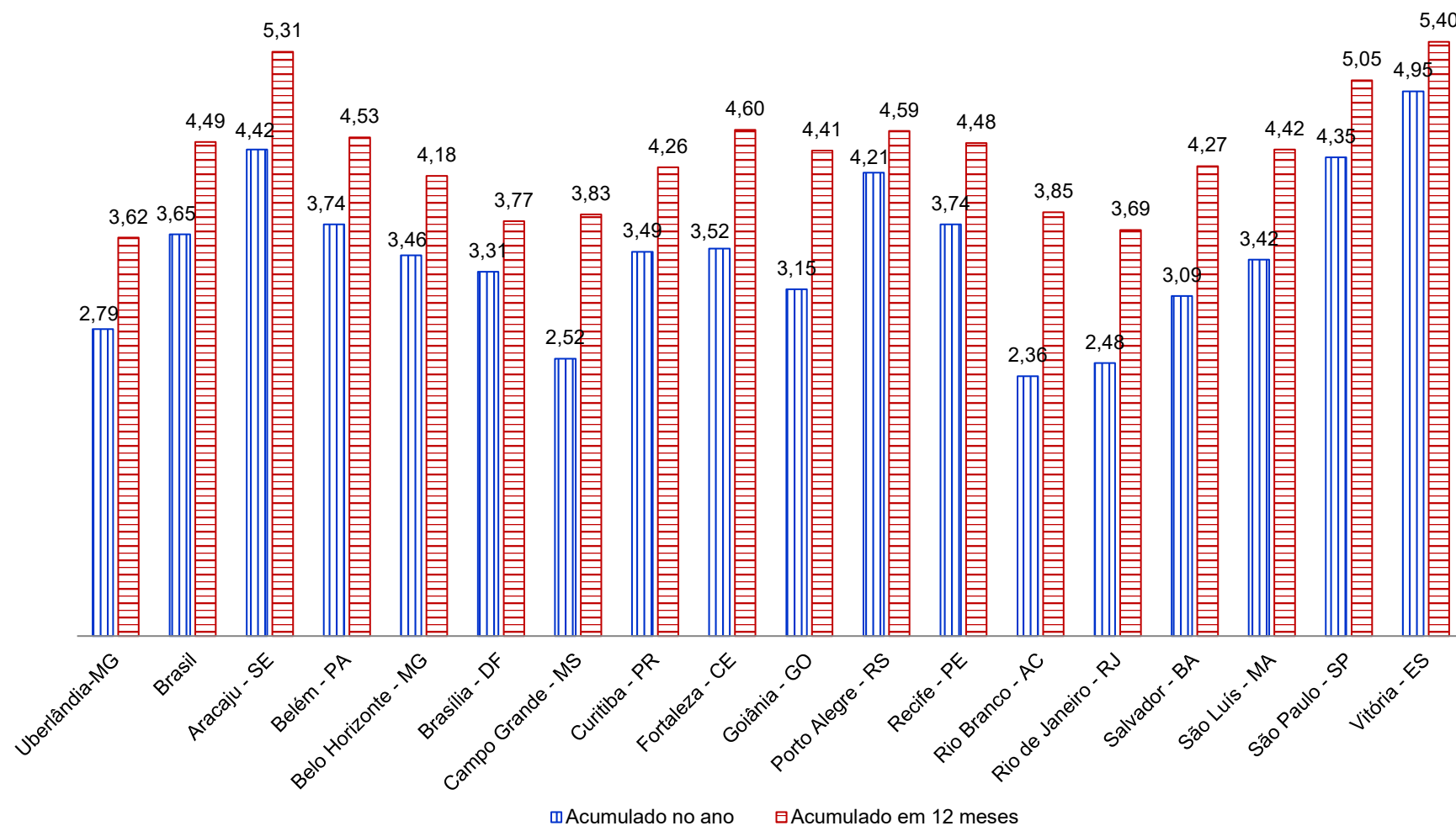

Fontes: Para IPC-CEPES de Uberlândia-MG: CEPES, Pesquisa Mensal de Preços, 2025. Elaboração CEPES/IERI/UFU. Para as demais localidades: IBGE, Sistema Nacional de Preços ao Consumidor, 2025. Adaptação CEPES/IERI/UFU.

**Gráfico 15. Índices de preços ao consumidor de Uberlândia e das 16 cidades que compõem o IPCA:  
variação acumulada no ano e em 12 meses (%)**

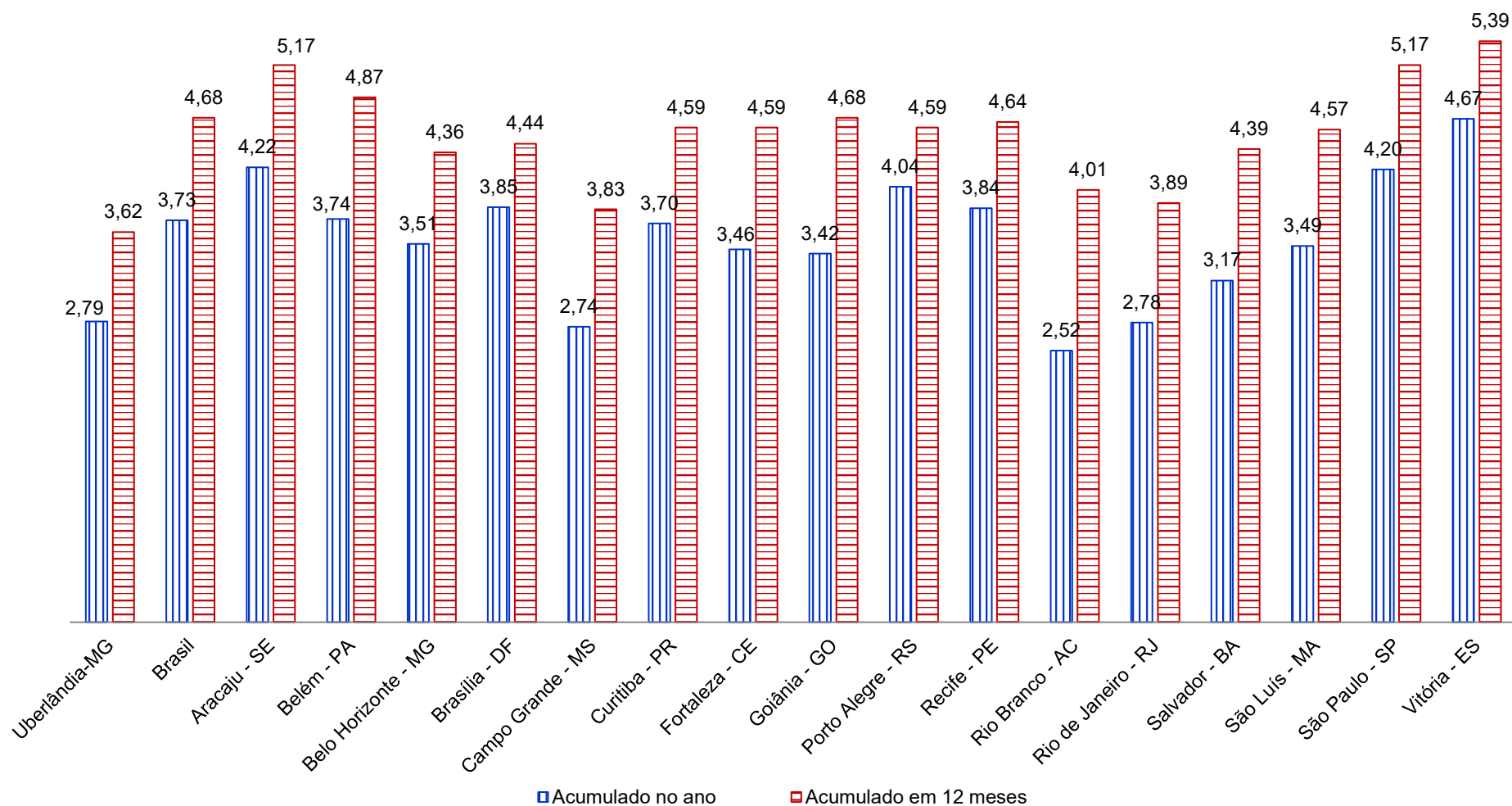

Fontes: Para IPC-CEPES de Uberlândia-MG: CEPES, Pesquisa Mensal de Preços, 2025. Elaboração CEPES/IERI/UFU. Para as demais localidades: IBGE, Sistema Nacional de Preços ao Consumidor, 2025. Adaptação CEPES/IERI/UFU.

Gráfico 16. IPC-CEPES, IPCA e INPC: variação acumulada (%) em 12 meses

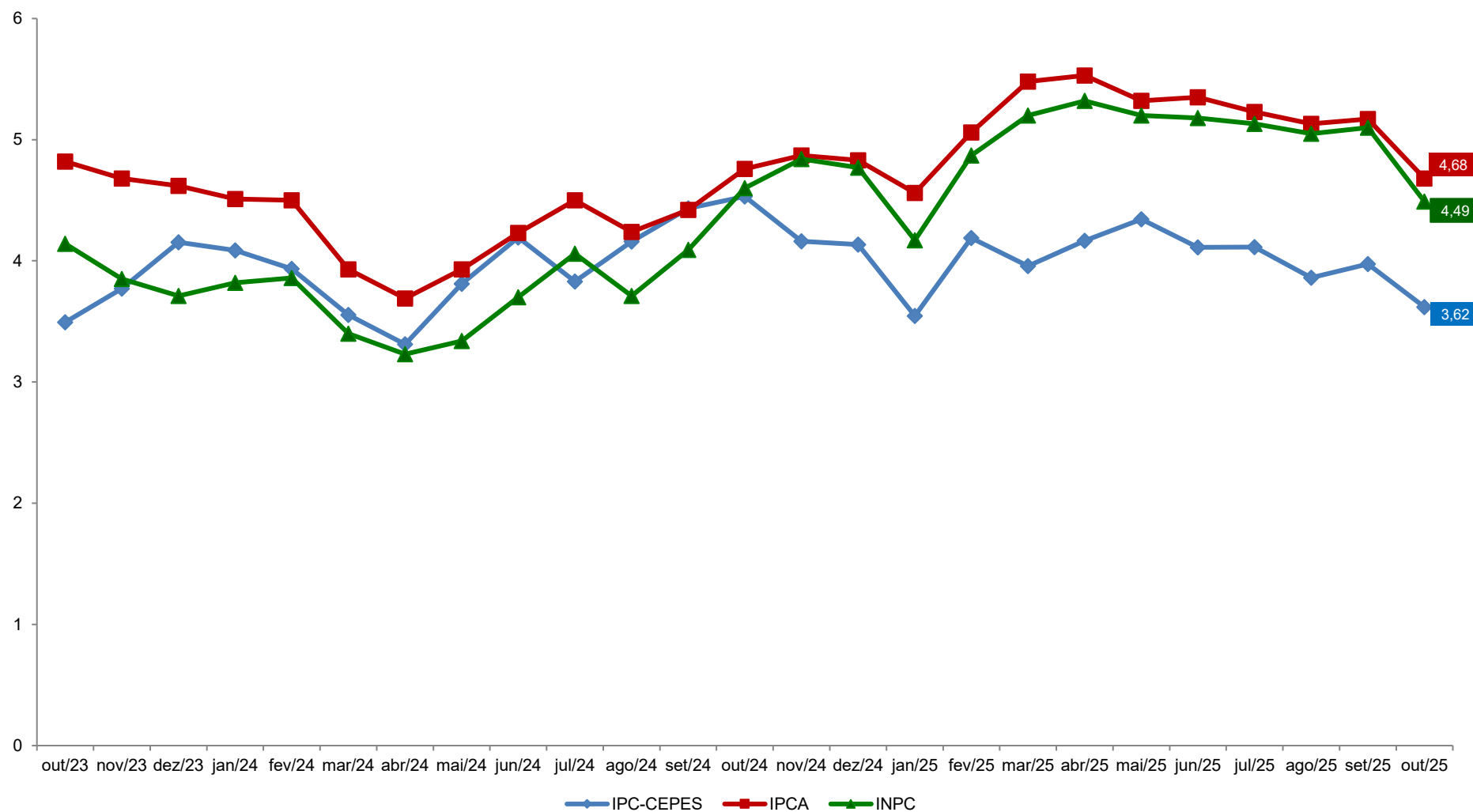

Fontes: Para IPC-CEPES de Uberlândia-MG: CEPES, Pesquisa Mensal de Preços, 2025. Elaboração CEPES/IERI/UFU. Para as informações do IPCA e INPC: IBGE, Sistema Nacional de Preços ao Consumidor, 2025. Adaptação CEPES/IERI/UFU.

## DESCRIÇÃO

O boletim do IPC-CEPES é uma publicação mensal do CEPES por meio do Observatório de Preços e visa acompanhar a variação de preços de um conjunto de bens e serviços consumidos pela população de Uberlândia.

Para o cálculo do índice de cada mês são comparados preços vigentes e coletados nos 30 (trinta) dias do período de referência com os 30 (trinta) do período base. A metodologia de elaboração do índice está disponível do site do CEPES<sup>2</sup>.

Os 228 subitens que compõem a estrutura da cesta de consumo do IPC-CEPES são coletados mensalmente em mais de 500 informantes/estabelecimentos em Uberlândia, aos quais o CEPES agradece a atenção e colaboração, essenciais para a existência do Índice de Preços ao Consumidor de Uberlândia.

O IPC-CEPES é calculado pelo CEPES desde 1979 e se refere às famílias com rendimento monetário de 01 a 05 salários mínimos, cuja pessoa de referência é assalariada, abrangendo a cidade de Uberlândia-MG. O IPC-CEPES adota a metodologia do Sistema Nacional de Índice de Preços (SNIPC) do Instituto Brasileiro de Geografia e Estatística (IBGE) e as informações para o cálculo do índice são advindas da Pesquisa Mensal de Preços elaborada e coordenada pela equipe técnica do CEPES, órgão vinculado ao Instituto de Economia e Relações Internacionais (IERI) da Universidade Federal de Uberlândia (UFU).

---

<sup>2</sup> Disponível em: <<http://www.ieri.ufu.br/cepes/metodologia>>.

## REFERÊNCIAS

CEPES - Centro de Estudos, Pesquisas e Projetos Econômico-sociais. Índice de Preços ao Consumidor. *Base de dados de 2000-2025*. 2025. Disponível em: <<http://www.ieri.ufu.br/cepes/metadados>>.

\_\_\_\_\_. Índice de Preços ao Consumidor. *Base de dados de 2025*. 2025. Disponível em: <<http://www.ieri.ufu.br/cepes/metadados>>.

\_\_\_\_\_. *Guia Metodológico do Índice de Preços ao Consumidor de Uberlândia – IPC-CEPES*. 2017. Disponível em: <[http://www.ieri.ufu.br/system/files/conteudo/cepes\\_op\\_ipc\\_cepes\\_guia\\_metodologico\\_2017\\_03\\_0.pdf](http://www.ieri.ufu.br/system/files/conteudo/cepes_op_ipc_cepes_guia_metodologico_2017_03_0.pdf)>.

IBGE - Instituto Brasileiro de Geografia e Estatística (IBGE). *Sistema Nacional de Índice de Preços ao Consumidor*. Base de dados de 2021-2025 disponibilizada no Sistema IBGE de Recuperação Automática - SIDRA. 2025. Disponível em: <<https://sidra.ibge.gov.br/pesquisa/snipc>>. Acesso em: novembro de 2025.

\_\_\_\_\_. *Métodos de Cálculo*, Série Relatórios Metodológicos, 8ª edição, 2020. Disponível em: <<https://biblioteca.ibge.gov.br/index.php/biblioteca-catalogo?view=detalhes&id=2101767>>. Acesso em: fevereiro de 2023.





Universidade Federal  
de Uberlândia



Instituto de Economia e Relações Internacionais  
Universidade Federal de Uberlândia



Centro de Estudos, Pesquisas e  
Projetos Econômico-sociais

Carlos Henrique de Carvalho  
**Reitor**

Marcelo Sartorio Loural  
**Diretor**

Henrique Ferreira de Souza  
**Coordenador**

## BOLETIM DO ÍNDICE DE PREÇOS AO CONSUMIDOR DE UBERLÂNDIA

Edição Ano 46 – Nº 10 – outubro de 2025  
Publicado em novembro de 2025



O boletim do índice de preços ao consumidor de Uberlândia é uma publicação mensal do CEPES por meio do Observatório de Preços.

### Observatório de Preços

#### Economistas:

Carlos Henrique Cássia Fontes  
Graciele de Fátima Sousa  
Henrique Daniel Leite Barros Pereira

#### Apoio à Pesquisa:

Ana Marina Oliveira R. Santos  
Fernando Pereira de Souza  
Gilson Vital de Oliveira Souza  
Ivanize Fonseca  
Luti Hack Solazzi  
Marco Túlio Rosa  
Silnando Silvério Ferreira

#### Colaboração ao Observatório:

#### Tecnologia da Informação:

Marden Ambrosio Fagundes

**Av. João Naves de Ávila, 2121**

**Bloco 1J – Sala 129**

**Bairro Santa Mônica**

**Uberlândia – Minas Gerais**

**Fone: (34) 3239-4172**

**(34) 3239-4325**

**<http://www.ieri.ufu.br/cepes/precos>**