



## ÍNDICE DE PREÇOS AO CONSUMIDOR DE UBERLÂNDIA-MG

Publicação do Centro de Estudos, Pesquisas e Projetos Econômico-Sociais  
JUNHO / 2006

O Índice de Preços ao Consumidor de Uberlândia (IPC/CEPES) do mês de junho sofreu uma variação de **0,13%** ficando 0,05 ponto percentual abaixo dos 0,18% apurados em maio. Com esta taxa, o acumulado nos seis primeiros meses de 2006 foi 1,70%. Para os últimos doze meses (maio/05 – junho/06) a marca é de 3,17%.

Para cálculo do índice do mês foram comparados os 26.008 preços coletados no período de 04 a 30 de junho (referência) com os preços vigentes no período de 02 a 26 de maio (base).

PARTICIPAÇÃO DOS GRUPOS NA COMPOSIÇÃO DO ÍNDICE DO MÊS  
IPC/CEPES - Junho de 2006.

GRUPOS	Variações no Mês	Ponderação IPC/CEPES	Composição em pontos percentuais	Participação relativa
Alimentação e bebidas	0,11	30,49%	0,033	12,04%
Habitação	0,50	19,84%	0,099	36,31%
Artigos de residência	-0,40	7,21%	-0,029	10,44%
Vestuário	-0,51	5,85%	-0,030	10,91%
Transportes	-0,06	16,90%	-0,010	3,79%
Saúde e cuidados pessoais	0,28	8,99%	0,025	9,10%
Despesas pessoais	0,70	6,17%	0,043	15,83%
Educação	-0,15	2,62%	-0,004	1,43%
Comunicação	-0,02	1,91%	0,000	0,14%
<b>TOTAIS</b>		<b>100%</b>	<b>0,13</b>	<b>100%</b>

Fonte: Boletim IPC/CEPES, Junho de 2006. CEPES/IEUFU Uberlândia-MG.

A maior variação do mês coube ao Grupo Despesas pessoais com 0,70% impulsionado, principalmente, pelo aumento ocorrido no item serviços pessoais (1,74%) ainda em decorrência do reajuste salarial.

Como pode ser verificado no quadro acima, o Grupo Habitação com 0,50% foi o que mais pressionou o IPC/CEPES em junho, por ser o segundo grupo de maior peso (19,84%). Sua participação relativa foi de 36,31%, ou seja, mais de um terço da taxa do mês. Dentre os produtos e serviços deste Grupo, merece

destaque o reajuste de 4,20% do Gás de botijão (GLP).

O comportamento dos preços do Grupo Alimentação, que tem maior participação no índice geral (30,49%), teve grande responsabilidade pela estabilidade ocorrida em junho, com variações de 0,11% foi 0,02 pp inferior ao Índice do mês (0,13%). Contribuíram para o este resultado as perspectivas favoráveis da safra agrícola, a redução da demanda externa por produtos de origem animal e a apreciação cambial, o que proporcionou queda nos preços dos alimentos industrializados, em especial para o Item panificados (-0,09%); nos preços dos alimentos semi-elaborados, sobretudo carnes (-0,37%); e, *in-natura* como tubérculos, raízes e legumes (-4,72%) e frutas (-3,26%).

### Expectativas

A menor variação dos índices de preços ao consumidor nos últimos meses confirma a trajetória de convergência para as metas de inflação estabelecidas pelo CMN (acumulado em 2006 inferior a 2005). O diagnóstico de que a aceleração inflacionária observada na virada do ano era temporária foi confirmado pelo comportamento subsequente dos índices de preços. O recuo da inflação ocorreu de forma generalizada e foi evidenciado nos seis últimos meses.

Esse comportamento favorável ocorreu em um período de recuperação da atividade econômica, sugerindo que a expansão da economia tem ocorrido em ritmo compatível com as condições de oferta, não exercendo, desse modo, pressões significativas sobre os preços.

## Índice de Preços ao Consumidor de Uberlândia/MG - IPC/CEPES

Variações mensais, acumuladas no período de 12 meses e anualizadas (%)

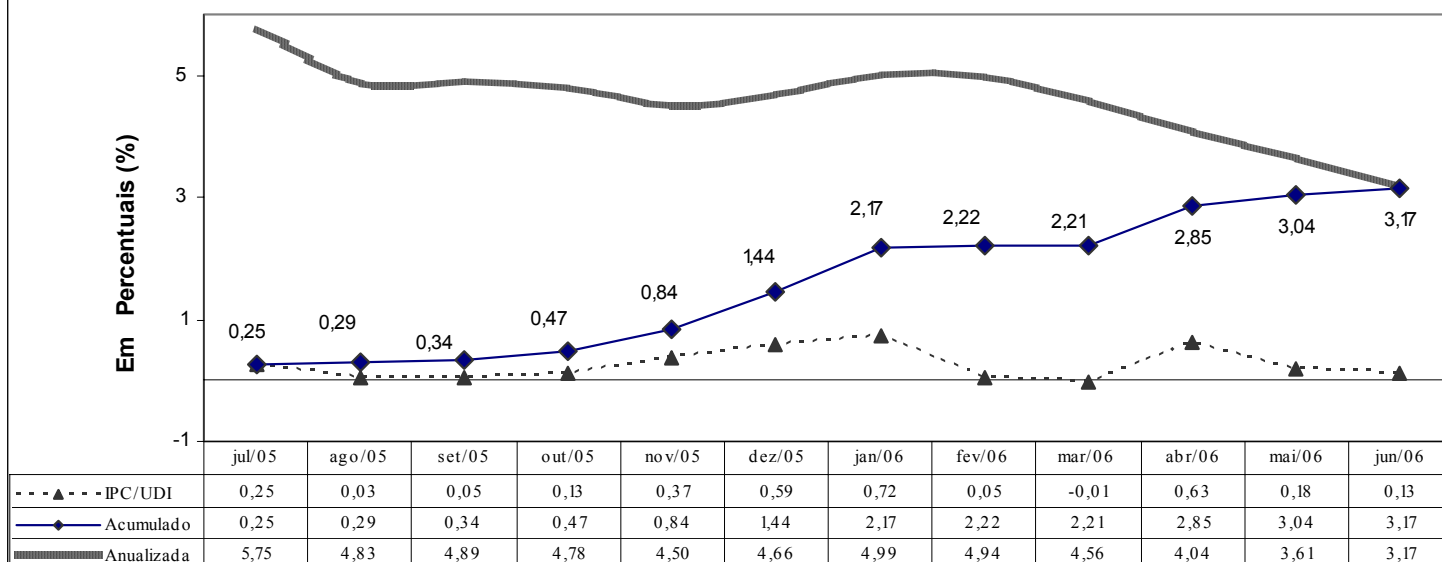

Fonte: Boletim IPC/CEPES, Maio 2006. CEPES/IEUFU: Uberlândia-MG.

## Índice de Preços ao Consumidor de Uberlândia - IPC/CEPES

Produtos com Junhor variação acumulada de preços

(Junho / 2006)

Produtos e Serviços que mais encareceram		Produtos e Serviços que mais baratearam	
MANICURE E PEDICURE	20,00%	MAMÃO	-10,93%
BOLSA E CARTEIRA FEMININA	10,75%	CUECA INFANTIL	-10,28%
ASA DE FRANGO	10,17%	FITA DE VÍDEO VIRGEM	-10,01%
VELA PARA ILUMINAÇÃO	9,05%	ÁLCOOL	-9,72%
PEIXE - DOURADA	8,10%	ABACATE	-9,55%
HOTEL	7,91%	MEXIRICA - TANGERINA	-9,43%
SOPA DESIDRATADA	7,22%	CAMISA INFANTIL	-9,27%
ALHO	6,96%	SHORT E BERMUDA MASCULINA	-8,53%
VAGEM	6,89%	PIMENTÃO	-7,91%
REFRIGERADOR	6,83%	BATATA-INGLESA	-7,84%
ALIMENTO PARA CÃES	5,90%	BATATA-DOCE	-7,20%
ACORTINADO	5,80%	SACO PARA LIXO	-7,01%
MOTEL	5,05%	FEIJÃO	-6,09%

Fonte: Boletim IPC/CEPES, Junho 2006. CEPES/IEUFU: Uberlândia-MG.

## IPC/CEPES – Primeiro Semestre de 2006

Os índices de preços apresentaram, no bimestre encerrado em junho, variação acumulada de 0,31%, inferior à observada nos bimestres finalizados em fevereiro (0,76%) e em abril (0,62%). Por serem decrescentes, elas caracterizam a superação das pressões inflacionárias observadas nos últimos meses de 2005 e janeiro de 2006.

Ressalte-se que apesar de apresentarem menor intensidade, a variação do IPC/CEPES foi influenciada, entre janeiro e junho deste ano, por pressões registradas nos preços dos serviços públicos (administrados pelas Agências reguladoras) verificados, principalmente, no aumento dos preços da energia elétrica residencial (4,03%), gás de botijão (14,66%) e dos combustíveis (4,96%).

O comportamento dos preços do Grupo Alimentação, que tem maior participação no índice geral (30,49%), foi o principal responsável pela estabilidade ocorrida no primeiro semestre do ano, com variações de 0,41%, 1,29 ponto percentual inferior ao acumulado em 2006 (1,70%).

Os preços agrícolas evidenciando a continuidade da comercialização da nova safra e também favorecidos pela apreciação da taxa de câmbio, decresceram os preços da Subgrupo Alimentação no domicílio em -0,17% no semestre, sendo mais significativas as reduções dos preços dos Tubérculos, raízes e legumes (-13,49%), Frutas (-10,51%), Aves e ovos (-14,88%) e Carnes (-9,62%).

Contrapondo-se a tendência declinante dos preços deste Subgrupo, destaca-se a aceleração verificada nos derivados da cana-de-açúcar que acumulou no primeiro trimestre uma variação de 23,95%, chegando a junho com 28,48%, mais de 16 vezes a inflação acumulada no período.

O gráfico a seguir ilustra a similaridade das variações de preços apuradas entre janeiro e junho deste ano com igual período do ano passado. Ele comprova, também, que a trajetória da inflação em 2006 é inferior a de 2005.

**Comparativo entre as Variações Mensais do IPC/CEPES  
(2005 e os seis meses iniciais de 2006)**

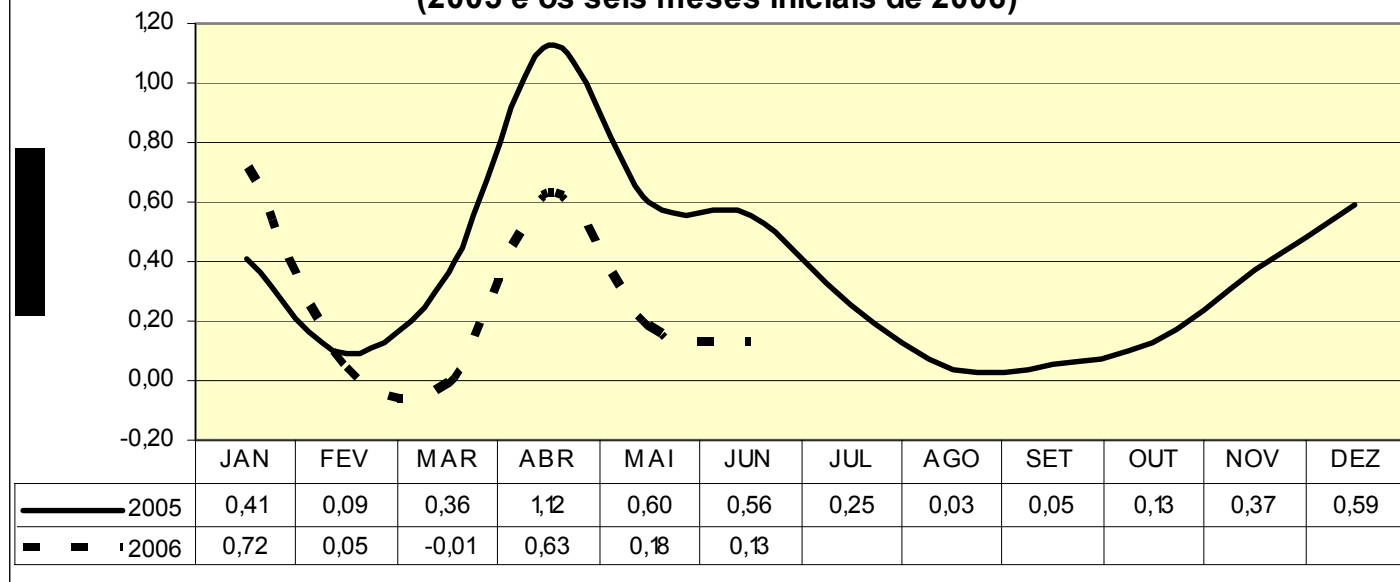

# Variações Simples e Acumuladas por Grupo, Subgrupo e Ítem

## Grupo 1: Alimentação e Bebidas - Variações Simples e Acumuladas

IPC/CEPES - Janeiro a Junho de 2006

Mês / Ano	jan/06	fev/06	mar/06	abr/06	mai/06	jun/06	ACUMULADO em 2006
<b>Grupo 1 - Alimentação</b>	<b>1,26</b>	<b>-0,46</b>	<b>-0,34</b>	<b>-0,28</b>	<b>0,13</b>	<b>0,11</b>	<b>0,41</b>
<b>Subgrupo 1.1 - Alimentação no domicílio</b>	<b>1,38</b>	<b>-0,85</b>	<b>-0,55</b>	<b>-0,17</b>	<b>-0,03</b>	<b>0,07</b>	<b>-0,17</b>
Item 1.1.1 - Cereais, leguminosas e oleaginosas	4,90	-0,14	1,61	0,69	-3,86	0,17	3,21
Item 1.1.2 - Farinhas, féculas e massas	0,84	0,44	0,21	-0,68	-0,89	0,31	0,22
Item 1.1.3 - Tubérculos, raízes e legumes	10,83	-13,11	-3,97	1,27	-1,70	-6,03	-13,49
Item 1.1.4 - Açúcares e derivados	11,37	6,03	4,97	0,49	2,10	1,02	28,48
Item 1.1.5 - Hortaliças e verduras	10,75	-4,86	1,57	5,26	-0,99	-4,72	6,27
Item 1.1.6 - Frutas	3,75	1,36	-6,68	-3,22	-2,60	-3,26	-10,51
Item 1.1.7 - Carnes	-2,65	-3,02	-2,35	-1,11	-0,50	-0,37	-9,62
Item 1.1.8 - Pescado	-3,94	2,19	5,54	0,24	-4,23	0,90	0,36
Item 1.1.9 - Carnes, peixes industrializados	2,30	0,07	0,88	-0,42	-0,09	0,83	3,60
Item 1.1.10 - Aves e ovos	-2,21	-8,03	-8,63	-3,85	7,09	0,61	-14,88
Item 1.1.11 - Leite e derivados	-0,78	0,51	0,75	1,15	0,79	1,09	3,56
Item 1.1.12 - Panificados	1,52	1,15	1,31	1,39	-1,03	-0,09	4,30
Item 1.1.13 - Óleos e gorduras	2,02	-1,01	-0,37	-1,27	-0,63	1,45	0,14
Item 1.1.14 - Bebidas e infusões	0,82	2,31	1,59	-0,04	0,16	0,52	5,44
Item 1.1.15 - Enlatados e conservas	1,01	-0,09	0,03	-1,16	0,92	2,24	2,95
Item 1.1.16 - Sal e condimentos	-0,36	0,63	-0,13	-0,31	-0,04	1,45	1,24
Item 1.1.17 - Alimentos prontos	-0,09	0,30	-3,78	3,54	0,28	0,00	0,11
<b>Subgrupo 1.2 - Alimentação fora do domicílio</b>	<b>0,62</b>	<b>1,68</b>	<b>0,79</b>	<b>-0,89</b>	<b>1,03</b>	<b>0,34</b>	<b>3,60</b>
Item 1.2.1 - Alimentação fora do domicílio	0,62	1,68	0,79	-0,89	1,03	0,34	3,60

Fonte: IPC/CEPES, CEPES/IEUFU - Uberlândia-MG.

## Grupo 2 - Habitação - Variações Simples e Acumuladas

IPC/CEPES - Janeiro a Junho de 2006

Mês / Ano	jan/06	fev/06	mar/06	abr/06	mai/06	jun/06	ACUMULADO em 2006
<b>Grupo 2 - Habitação</b>	<b>0,77</b>	<b>0,55</b>	<b>0,05</b>	<b>0,99</b>	<b>0,81</b>	<b>0,50</b>	<b>3,72</b>
<b>Subgrupo 2.1 - Encargos e manutenção</b>	<b>1,34</b>	<b>-0,12</b>	<b>0,11</b>	<b>0,15</b>	<b>-0,67</b>	<b>-0,19</b>	<b>0,62</b>
Item 2.1.1 - Aluguel e taxas	0,87	-0,10	0,23	0,27	-0,32	0,06	1,01
Item 2.1.2 - Reparos	6,39	-0,23	-0,33	-1,38	-5,74	-4,16	-5,74
Item 2.1.3 - Artigos de limpeza	2,22	-0,21	-0,45	-0,02	-0,75	-0,11	0,65
<b>Subgrupo 2.2 - Combustíveis domésticos e energia elétrica</b>	<b>0,13</b>	<b>1,29</b>	<b>-0,01</b>	<b>1,92</b>	<b>2,45</b>	<b>1,26</b>	<b>7,21</b>
Item 2.2.1 - Combustíveis (domésticos)	0,43	1,72	-0,04	-0,37	8,15	4,20	14,66
Item 2.2.2 - Energia elétrica residencial	0,00	1,10	0,00	2,90	0,00	0,00	4,03

Fonte: IPC/CEPES, CEPES/IEUFU - Uberlândia-MG.

### Grupo 3 - Artigos de Residência - Variações Simples e Acumuladas

IPC/CEPES - Janeiro a Junho de 2006

Mês / Ano	jan/06	fev/06	mar/06	abr/06	mai/06	jun/06	ACUMULADO em 2006
<b>Grupo 3 - Artigos de Residência</b>	<b>-1,91</b>	<b>0,36</b>	<b>0,61</b>	<b>0,08</b>	<b>-1,57</b>	<b>-0,40</b>	<b>-2,82</b>
<i>Subgrupo 3.1 - Móveis e utensílios</i>	<b>1,51</b>	<b>0,33</b>	<b>0,45</b>	<b>-1,22</b>	<b>-1,79</b>	<b>0,76</b>	<b>0,01</b>
Item 3.1.1 - Mobiliário	2,04	0,21	0,89	-1,70	-2,91	0,74	-0,82
Item 3.1.2 - Utensílios e enfeites	-1,53	0,91	-0,77	0,11	0,82	0,23	-0,26
Item 3.1.3 - Cama, mesa e banho	4,54	-0,09	0,21	-0,95	-0,11	2,02	5,65
<i>Subgrupo 3.2 - Aparelhos eletroeletrônicos</i>	<b>-4,43</b>	<b>0,51</b>	<b>0,08</b>	<b>0,94</b>	<b>-1,55</b>	<b>-1,21</b>	<b>-5,62</b>
Item 3.2.1 - Eletrodomésticos e equipamentos	-4,07	-0,48	0,15	4,15	-4,49	-0,84	-5,70
Item 3.2.2 - TV, som e informática	-4,86	1,69	0,00	-2,87	1,94	-1,64	-5,77
<i>Subgrupo 3.3 - Consertos e manutenção</i>	<b>0,69</b>	<b>-1,18</b>	<b>7,49</b>	<b>0,08</b>	<b>-0,21</b>	<b>0,00</b>	<b>6,83</b>
Item 3.3.1 - Consertos e manutenção	0,69	-1,18	7,49	0,08	-0,21	0,00	6,83

Fonte: IPC/CEPES, CEPES/IEUFU - Uberlândia-MG.

### Grupo 4 - Vestuário - Variações Simples e Acumuladas

IPC/CEPES - Janeiro a Junho de 2006

Mês / Ano	jan/06	fev/06	mar/06	abr/06	mai/06	jun/06	ACUMULADO em 2006
<b>Grupo 4 - Vestuário</b>	<b>0,46</b>	<b>-0,26</b>	<b>0,43</b>	<b>0,99</b>	<b>0,15</b>	<b>-0,51</b>	<b>1,26</b>
<i>Subgrupo 4.1 - Roupas</i>	<b>0,21</b>	<b>-1,75</b>	<b>-0,02</b>	<b>1,28</b>	<b>-0,14</b>	<b>-0,82</b>	<b>-1,26</b>
Item 4.1.1 - Roupas masculina	0,26	-2,67	1,58	2,55	-1,65	-1,94	-1,97
Item 4.1.2 - Roupas feminina	-1,18	-2,62	-0,42	0,25	0,86	0,59	-2,55
Item 4.1.3 - Roupas infantil	2,25	0,76	-1,53	1,16	0,34	-1,46	1,47
<i>Subgrupo 4.2 - Outros artigos de vestuário</i>	<b>0,83</b>	<b>1,94</b>	<b>1,10</b>	<b>0,56</b>	<b>0,58</b>	<b>-0,05</b>	<b>5,05</b>
Item 4.2.1 - Calçados e acessórios	1,64	2,01	0,90	0,73	0,69	-0,16	5,95
Item 4.2.2 - Jóias e bijuterias	-3,00	3,10	3,04	0,18	0,39	0,04	3,66
Item 4.2.3 - Tecidos e armarinho	0,13	0,08	0,07	-0,10	0,04	0,57	0,78

Fonte: IPC/CEPES, CEPES/IEUFU - Uberlândia-MG.

### Grupo 5 - Transportes - Variações Simples e Acumuladas

IPC/CEPES - Janeiro a Junho de 2006

Mês / Ano	jan/06	fev/06	mar/06	abr/06	mai/06	jun/06	ACUMULADO em 2006
<b>Grupo 5 - Transportes</b>	<b>0,57</b>	<b>-0,04</b>	<b>0,01</b>	<b>0,89</b>	<b>0,09</b>	<b>-0,06</b>	<b>1,47</b>
<i>Subgrupo 5.1 - Transportes</i>	<b>0,57</b>	<b>-0,04</b>	<b>0,01</b>	<b>0,89</b>	<b>0,09</b>	<b>-0,06</b>	<b>1,47</b>
Item 5.1.1 - Transporte público	0,04	-0,03	0,11	0,01	0,00	0,01	0,13
Item 5.1.2 - Veículo próprio	-0,71	0,32	0,10	2,49	1,22	-0,14	3,29
Item 5.1.3 - Combustíveis (veículos)	5,09	-0,61	-0,59	2,64	-1,22	-0,30	4,96

Fonte: IPC/CEPES, CEPES/IEUFU - Uberlândia-MG.



## Grupo 6 - Saúde e Cuidados Pessoais - Variações Simples e Acumuladas

IPC/CEPES - Janeiro a Junho de 2006

Mês / Ano	jan/06	fev/06	mar/06	abr/06	mai/06	jun/06	ACUMULADO em 2006
<b>Grupo 6 - Saúde e Cuidados Pessoais</b>	<b>0,84</b>	<b>0,07</b>	<b>0,17</b>	<b>1,84</b>	<b>-0,33</b>	<b>0,28</b>	<b>2,88</b>
<i>Subgrupo 6.1 - Produtos farmacêuticos e Óticos</i>	<i>0,75</i>	<i>-0,39</i>	<i>0,01</i>	<i>3,11</i>	<i>0,11</i>	<i>0,00</i>	<i>3,61</i>
Item 6.1.1 - Produtos farmacêuticos	0,15	0,00	0,00	3,23	0,12	0,02	3,53
Item 6.1.2 - Óculos e lentes	13,45	-8,57	0,16	0,53	0,00	-0,31	4,12
<i>Subgrupo 6.2 - Serviços de saúde</i>	<i>0,02</i>	<i>1,12</i>	<i>0,50</i>	<i>0,65</i>	<i>-1,35</i>	<i>1,18</i>	<i>2,11</i>
Item 6.2.1 - Serviços médicos e dentários	0,03	0,65	1,50	1,82	-3,90	3,28	3,26
Item 6.2.2 - Serviços laboratoriais e hospitalares	0,11	7,44	-0,26	0,17	0,18	0,26	7,94
Item 6.2.3 - Plano de saúde	0,00	0,38	0,00	0,00	0,00	0,00	0,38
<i>Subgrupo 6.3 - Cuidados pessoais</i>	<i>1,57</i>	<i>0,14</i>	<i>0,19</i>	<i>0,49</i>	<i>-0,38</i>	<i>0,12</i>	<i>2,13</i>
Item 6.3.1 - Higiene pessoal	1,57	0,14	0,19	0,49	-0,38	0,12	2,13

Fonte: IPC/CEPES, CEPES/IEUFU - Uberlândia-MG.

## Grupo 7 - Despesas Pessoais - Variações Simples e Acumuladas

IPC/CEPES - Janeiro a Junho de 2006

Mês / Ano	jan/06	fev/06	mar/06	abr/06	mai/06	jun/06	ACUMULADO em 2006
<b>Grupo 7 - Despesas Pessoais</b>	<b>0,55</b>	<b>0,83</b>	<b>0,54</b>	<b>2,15</b>	<b>1,12</b>	<b>0,70</b>	<b>6,03</b>
<i>Subgrupo 7.1 - Serviços pessoais</i>	<i>1,49</i>	<i>1,65</i>	<i>2,44</i>	<i>4,63</i>	<i>2,96</i>	<i>1,74</i>	<i>15,83</i>
Item 7.1.1 - Serviços pessoais	1,49	1,65	2,44	4,63	2,96	1,74	15,83
<i>Subgrupo 7.2 - Recreação, fumo e filmes</i>	<i>0,01</i>	<i>0,38</i>	<i>-0,54</i>	<i>0,75</i>	<i>0,08</i>	<i>0,11</i>	<i>0,79</i>
Item 7.2.1 - Recreação	-0,48	1,18	-1,00	-0,25	-0,03	0,18	-0,41
Item 7.2.2 - Fumo	0,00	0,00	0,00	0,00	0,00	0,00	0,00
Item 7.2.3 - Fotografia e filmagem	5,41	-5,01	-0,21	17,95	1,95	0,26	20,46

Fonte: IPC/CEPES, CEPES/IEUFU - Uberlândia-MG.

## Grupo 8 - Educação - Variações Simples e Acumuladas

IPC/CEPES - Janeiro a Junho de 2006

Mês / Ano	jan/06	fev/06	mar/06	abr/06	mai/06	jun/06	ACUMULADO em 2006
<b>Grupo 8 - Educação</b>	<b>3,15</b>	<b>0,68</b>	<b>-1,33</b>	<b>0,20</b>	<b>1,16</b>	<b>-0,15</b>	<b>3,71</b>
<i>Subgrupo 8.1 - Educação</i>	<i>3,15</i>	<i>0,68</i>	<i>-1,33</i>	<i>0,20</i>	<i>1,16</i>	<i>-0,15</i>	<i>3,71</i>
Item 8.1.1 - Cursos	3,47	0,83	-1,75	0,28	1,24	0,08	4,14
Item 8.1.2 - Leitura	1,05	0,09	0,01	0,19	0,00	0,00	1,35
Item 8.1.3 - Papelaria	3,95	0,48	-0,32	-0,30	2,31	-2,00	4,08

Fonte: IPC/CEPES, CEPES/IEUFU - Uberlândia-MG.

## Grupo 9 - Comunicação - Variações Simples e Acumuladas

IPC/CEPES - Janeiro a Junho de 2006

Mês / Ano	jan/06	fev/06	mar/06	abr/06	mai/06	jun/06	ACUMULADO em 2006
<b>Grupo 9 - Comunicação</b>	<b>0,13</b>	<b>-0,04</b>	<b>-0,01</b>	<b>-0,03</b>	<b>-0,04</b>	<b>-0,02</b>	<b>-0,01</b>
<i>Subgrupo 9.1 - Comunicação</i>	<i>0,13</i>	<i>-0,04</i>	<i>-0,01</i>	<i>-0,03</i>	<i>-0,04</i>	<i>-0,02</i>	<i>-0,01</i>
Item 9.1.1 - Comunicação	0,13	-0,04	-0,01	-0,03	-0,04	-0,02	-0,01

Fonte: IPC/CEPES, CEPES/IEUFU - Uberlândia-MG.

# CESTA BÁSICA

JUNHO/2006

## Cesta Básica (CB) e Salário Mínimo Líquido<sup>1</sup>(SML) em Uberlândia – MG Julho de 2005 a Junho de 2006

Mês/Ano	C.B. (em R\$)	Variação %	S.M.L (em R\$)	Variação %	Variação acumulada em %		C.B./S.M.L. %
					C.B.	S.M.L.	
jul/05	151,78	-1,06	277,05	-	-1,06	-	54,78
ago/05	145,57	-4,09	277,05	-	-5,11	-	52,54
set/05	141,41	-2,86	277,05	-	-7,82	-	51,04
out/05	141,82	0,29	277,05	-	-7,55	-	51,19
nov/05	148,57	4,76	277,05	-	-3,15	-	53,63
dez/05	155,69	4,79	277,05	-	1,49	-	56,20
jan/06	161,58	3,78	277,05	-	5,33	-	58,32
fev/06	152,13	-5,85	277,05	-	-0,83	-	54,91
mar/06	153,97	1,21	277,05	-	0,37	-	55,57
abr/06	156,53	1,66	323,23	16,67	2,04	16,67	48,43
mai/06	154,81	-1,10	323,23	-	0,92	16,67	47,89
jun/06	151,32	-2,25	323,23	-	-1,36	16,67	46,81

Fonte: CEPES/ IEUFU

**OBS: Salário Mínimo Bruto Oficial = R\$350,00 e o Líquido= R\$ 323,23**

## Valor e Variação da Cesta Básica em dezessete localidades Junho/ 2006

Localidade	Valor da cesta em R\$ Jun/2006	Variação mensal (%)	C.B./SMO
São Paulo	172,31	-3,73	53,31
Porto Alegre	168,33	-2,96	52,08
Rio de Janeiro	165,07	-2,28	51,07
Brasília	163,52	-2,15	50,59
Belo Horizonte	159,97	-3,25	49,49
Curitiba	159,72	-3,86	49,41
Florianópolis	159,02	-3,11	49,20
Belém	156,56	0,24	48,44
Vitória	152,32	-6,76	47,12
<b>Uberlândia</b>	<b>151,32</b>	<b>-2,25</b>	<b>46,81</b>
Goiânia	149,3	-0,82	46,19
Recife	144,98	-4,01	44,85
João Pessoa	143,99	-1,40	44,55
Salvador	140,89	-4,20	43,59
Natal	137,83	-4,92	42,64
Fortaleza	137,18	2,55	42,44
Aracaju	134,25	-3,01	41,53

Fonte: CEPES/ IEUFU e DIEESE

<sup>1</sup> A partir de dezembro/ 2003, neste boletim, o Salário Mínimo Oficial passou a ser informado no seu formato líquido, ou seja, considera-se o valor deduzido da parcela referente à Previdência Social.

**Número de horas trabalhadas para aquisição da Cesta Básica, como parte do tempo de trabalho utilizado na obtenção do Salário Mínimo (220 horas mensais)**

**Uberlândia – MG**

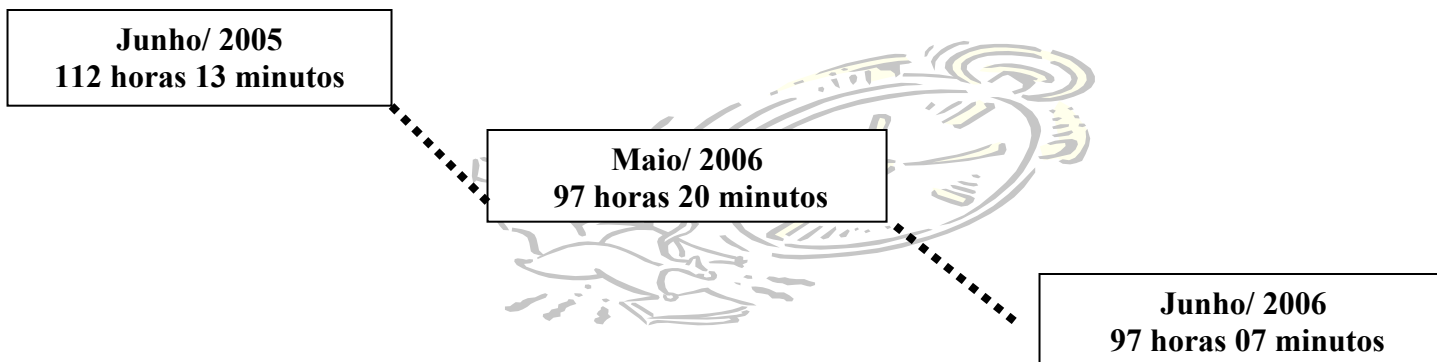

**FONTE: CEPES/IEUFU**

## **SALÁRIO MÍNIMO NECESSÁRIO<sup>2</sup>**

**Salário Mínimo Necessário (SMN) e Salário Mínimo Líquido (SML) em Uberlândia-MG  
Julho de 2005 a Junho de 2006**

Mês/Ano	SMN (em R\$)	Variação %	SML (em R\$)	Variação %	Variação acumulada em %		SML/ SMN %
					SMN	SML	
jul/05	1.265,54	-1,06	277,05	-	-1,06	-	21,89
ago/05	1.213,83	-4,09	277,05	-	-5,10	-	22,82
set/05	1.179,06	-2,86	277,05	-	-7,82	-	23,50
out/05	1.182,53	0,29	277,05	-	-7,55	-	23,43
nov/05	1.238,78	4,76	277,05	-	-3,15	-	22,36
dez/05	1.298,10	4,79	277,05	-	1,49	-	21,34
jan/06	1.589,53	22,45	277,05	-	24,27	-	17,43
fev/06	1.496,68	-5,84	277,05	-	17,01	-	18,51
mar/06	1.514,74	1,21	277,05	-	18,42	-	18,29
abr/06	1.539,96	1,66	323,23	16,67	20,39	16,67	20,99
mai/06	1.522,98	-1,10	323,23	-	19,07	16,67	21,22
jun/06	1.488,65	-2,25	323,23	-	16,38	16,67	21,71

**Fonte: CEPES/ IEUFU**

<sup>2</sup> O Salário mínimo, de acordo com o preceito constitucional, é o salário mínimo fixado em lei, nacionalmente unificado, capaz de atender às necessidades vitais básicas do trabalhador e às de sua família, como moradia, alimentação, educação, saúde, lazer, vestuário, higiene, transporte e previdência social, reajustado periodicamente, de modo a preservar o poder aquisitivo, vedado sua vinculação para qualquer fim (Constituição da República Federativa do Brasil, capítulo II, Dos Direitos Sociais, artigo 7º, inciso IV). Assim, o Salário Mínimo Necessário (SMN) é calculado tomando-se como referência o valor da Cesta Básica ajustado para uma família constituída por 2 adultos e 2 crianças (ou três adultos), considerando os gastos com outros itens de despesa (Educação, Saúde, Transporte, Vestuário, etc.), de acordo com procedimento adotado pelo DIEESE.



# CESTA DE CONSUMO FAMILIAR

A fixação do salário mínimo constituiu-se em uma das políticas de alívio de pobreza. Na verdade, o objetivo declarado de Getúlio Vargas quando de sua instituição no Brasil era justamente o combate deste problema social.

Entretanto, o papel do salário mínimo como instrumento de combate à pobreza tem sido posto em xeque. Entre os diversos argumentos destacamos que, apesar de sua criação ter com base uma cesta de consumo familiar, ele não se confunde com a renda familiar, pois os salários são auferidos individualmente. Neste aspecto, os dados da Cesta de Consumo Familiar (CCF) calculada pelo CEPES (Tabela abaixo) são um importante indicador social.

Analisando a Tabela, nota-se nos últimos 12 meses, uma melhora na CCF. Isso pode ser

confirmado pela queda de **14,52** pontos percentuais obtidos pela relação da participação do Salário Mínimo Oficial na Cesta Consumo Familiar no período julho de 2005 e junho de 2006.

Metodologicamente, a Cesta de Consumo Familiar é composta de 45 produtos, distribuídos entre itens de Produtos alimentares (produtos in natura, produtos de elaboração primária e produtos industrializados), limpeza doméstica, higiene pessoal e outros produtos de utilidade doméstica. A Cesta de Consumo Familiar é calculada para atender às necessidades de uma família padrão (dois adultos e duas crianças), com rendimento de um a oito Salários Mínimos, para o município de Uberlândia-MG, e vem sendo calculada desde 1986, pelo CEPES/IEUFU

**Cesta Consumo Familiar e Salário Mínimo Oficial para o Município de Uberlândia - MG,**  
variações mensais, variação acumulada e participação relativa SMO / CCF.  
(julho de 2005 a junho de 2006 - Valores em Reais)

Mês/Ano	Cesta Consumo Familiar (C.C.F)			Salário Mínimo Oficial (S.M.O)			SMO / CCF	
	C.C.F. (em R\$)	Variação		S.M.O (em R\$)	Variação		SMO/CCF (em %)	Evolução relação SMO/CCF
		%	Acumulada		%	Acumulada		
jul/05	518,44	0,00	0,00	300,00	0,00	0,00	57,87%	0,00%
ago/05	505,07	-2,58	-2,58	300,00	0,00	0,00	59,40%	2,85%
set/05	496,04	-1,79	-4,32	300,00	0,00	0,00	60,48%	4,52%
out/05	492,51	-0,71	-5,00	300,00	0,00	0,00	60,91%	5,26%
nov/05	498,12	1,14	-3,92	300,00	0,00	0,00	60,23%	4,08%
dez/05	502,46	0,87	-3,08	300,00	0,00	0,00	59,71%	3,18%
jan/06	532,67	6,01	2,74	300,00	0,00	0,00	56,32%	-2,67%
fev/06	528,09	-0,86	1,86	300,00	0,00	0,00	56,81%	-1,83%
mar/06	523,53	-0,86	0,98	300,00	0,00	0,00	57,30%	-0,97%
abr/06	530,87	1,40	2,40	350,00	16,67	16,67	65,93%	13,93%
mai/06	530,40	-0,09	2,31	350,00	0,00	16,67	65,99%	14,04%
jun/06	528,14	-0,43	1,87	350,00	0,00	16,67	66,27%	14,52%

FONTE: CEPES/IEUFU

## **CEPES – Expediente**

### **Economistas:**

André Luiz Teles Rodrigues – Coordenador,  
Carlos José Diniz – Gerente,  
José Wagner Vieira – Gerente,  
Álvaro Fonseca e Silva Jr.,  
Ana Alice B.P.Damas Garlipp,  
Durval Perin,  
Ester William Ferreira,  
Luiz Bertolucci Júnior,  
Marlene Marins Camargos Borges,  
Paulo Sérgio Rais Freitas.

### **Apoio Técnico:**

Carlos Manoel Nogueira,  
Claudécio Lourenço,  
Diógenes Rodrigues de Oliveira,  
Edivaldo Borges de Souza,  
Gilson Vital de Oliveira Souza,  
Gláucio de Castro,  
Walter Martins Silva.

### **Analista de Sistemas:**

Bruno Vitorino.

### **Estagiárias:**

Elessandra Pereira da Silva,  
Flávia Franco Pacheco,  
Gabriela Oliveira Bicas.

### **Correspondências para:**

**CEPES / IEUFU** - Av. João Naves de Ávila, 2.121 - Bloco 1J - Campus Santa  
Mônica - CEP 38.400-902 – Uberlândia/MG  
Telefones: (34) 3239-4157, 4327 ou 4205(fax)

**Endereço eletrônico:** [cepes@ufu.br](mailto:cepes@ufu.br)