



Instituto de Economia e Relações Internacionais
Universidade Federal de Uberlândia



BOLETIM IPC-CEPES

ÍNDICE DE PREÇOS AO CONSUMIDOR DE UBERLÂNDIA

Ano 43 – Nº 12 – Dezembro de 2022

BOLETIM DO ÍNDICE DE PREÇOS AO CONSUMIDOR DE UBERLÂNDIA (IPC-CEPES) DEZEMBRO DE 2022

DESCRIÇÃO

O Índice de Preços ao Consumidor de Uberlândia (IPC-CEPES), em dezembro de 2022, apresentou variação de 0,31%, ficando 0,07 ponto percentual (p.p.) acima da taxa registrada em novembro de 2022 (0,24%). No ano de 2022, a variação acumulada do IPC-CEPES foi 4,79%.

Para o cálculo do índice do mês foram comparados preços coletados no período de 01º de dezembro a 30 de dezembro de 2022 (referência) com os preços coletados no período de 01º de novembro a 30 de novembro de 2022 (base). A metodologia de elaboração do índice está disponível do site do CEPES¹.

Os 235 subitens que compõem a estrutura da cesta de consumo do IPC-CEPES são coletados mensalmente em mais de 500 informantes/estabelecimentos em Uberlândia, aos quais o CEPES agradece a atenção e colaboração, essenciais para a existência do Índice de Preços ao Consumidor de Uberlândia.

O IPC-CEPES é calculado pelo CEPES desde 1979 e se refere às famílias com rendimento monetário de 01 a 05 salários mínimos, cuja pessoa de referência é assalariada, abrangendo a cidade de Uberlândia-MG. O IPC-CEPES adota a metodologia do Sistema Nacional de Índice de Preços (SNIPC) do Instituto Brasileiro de Geografia e Estatística (IBGE) e as informações para o cálculo do índice são advindas da Pesquisa Mensal de Preços elaborada e coordenada pela equipe técnica do CEPES, órgão vinculado ao Instituto de Economia e Relações Internacionais (IERI) da Universidade Federal de Uberlândia (UFU).

¹ Disponível em: <<http://www.ieri.ufu.br/cepes/metodologia>>.

- **Variação mensal do IPC-CEPES:**
 - **Dezembro/2022: 0,31%**
 - Novembro/2022: 0,24%
 - Dezembro/2021: 0,66%
- **Variação acumulada no ano (2022)/em 12 meses: 4,79%**
- **Na comparação com novembro de 2022, 04 (quatro) grupos apresentaram variação positiva (alta nos preços) (Tabelas 1, 2, 3 e 4) e os grupos estão listados em ordem decrescente de impacto no IPC-CEPES:**
 - Grupo 1 - Alimentação e bebidas (variação de 0,59% e impacto de 0,17 p.p. no índice): destaque para o item “Cereais, leguminosas e oleaginosas” (variação de 4,50% e impacto de 0,09 p.p. no IPC-CEPES) e para o item “Tubérculos, raízes e legumes” (variação de 7,30% e impacto de 0,06 p.p. no IPC-CEPES).
 - Grupo 6 - Saúde e cuidados pessoais (variação de 1,08% e impacto de 0,11 p.p. no índice): o item “Higiene pessoal” (variação de 1,88% e impacto de 0,06 p.p. no índice) apresentou o maior impacto no grupo.
 - Grupo 4 - Vestuário (variação de 1,04% e impacto de 0,06 p.p. no índice): as principais contribuições vieram do item “Roupa masculina” (variação de 2,17% e impacto de 0,04 p.p. no IPC-CEPES) e do item “Roupa feminina” (variação de 2,27% e impacto de 0,04 p.p. no índice).
 - Grupo 7 - Despesas pessoais (variação de 0,96% e impacto de 0,06 p.p. no índice): o item “Serviços pessoais” (variação de 1,70% e impacto de 0,06 p.p. no índice) foi o destaque nesse grupo.

- **Os movimentos de recuo nos preços foram registrados em 05 (cinco) grupos (que apresentaram variação negativa) em comparação com novembro de 2022 (Tabelas 1, 2, 3 e 4) e os grupos estão apresentados em ordem decrescente de impacto no IPC-CEPES:**
 - Grupo 5 - Transportes (variação de -0,25% e impacto de -0,05 p.p. no índice): os maiores impactos negativos no grupo foram verificados no item “Combustíveis (veículos)” (variação de -1,95% e impacto de -0,09 p.p. no índice) e no item “Veículo próprio” (variação de -0,52% e impacto de -0,05 p.p. no IPC-CEPES).
 - Grupo 2 - Habitação (variação de -0,09% e impacto de -0,02 p.p. no índice): destaque para o comportamento dos preços do item “Combustíveis (domésticos)” (variação de -2,14% e impacto de -0,05 p.p. no IPC-CEPES).
 - Grupo 3 - Artigos de residência (variação de -0,25% e impacto de -0,01 p.p. no índice): os principais recuos de preços foram registrados no item “Som, Imagem e informática” (variação de -1,04% e impacto -0,02 p.p. no IPC-CEPES) e no item “Consertos e manutenção” (variação de -2,70% e impacto de -0,01 p.p. no índice).
 - Grupo 8 - Educação (variação de -0,39% e impacto de -0,01 p.p. no índice): o maior impacto negativo foi verificado no item “Cursos Diversos” (variação de -1,52% e impacto de -0,01 p.p. no IPC-CEPES).
 - Grupo 9 - Comunicação (variação de -0,26% e impacto de -0,01 p.p. no índice): destaque para o subitem “Aparelho telefônico” (variação de -2,61% e impacto de -0,01 p.p. no IPC-CEPES).
- **Destaques no ano de 2022:**
 - O IPC-CEPES encerrou o ano de 2022 com variação de 4,79%, abaixo dos 8,47% no ano anterior (Tabela 5).
 - Dos nove grupos que compõem o IPC-CEPES, seis registraram variação acumulada no ano positiva destaque para:
 - o grupo “Alimentação e bebidas” que apresentou o maior impacto (3,73 p.p.) no IPC-CEPES em 2022 e a maior variação acumulada no ano em comparação aos demais grupos, de 13,71%. Esse resultado foi

- influenciado, principalmente, por conta do comportamento dos preços do item “Alimentação fora do domicílio” (variação acumulada de 12,94% e impacto de 0,83 p.p. no índice) e do item “Leite e derivados” (variação acumulada 27,40% e impacto de 0,74 p.p. no índice). (Tabela 6).
- e o grupo “Saúde e cuidados pessoais” com 8,49% de variação e que apresentou o segundo maior impacto positivo no ano, de 0,81 p.p. Em 2022, destaque para o resultado do item “Produtos farmacêuticos” (variação acumulada de 9,64% e impacto de 0,32 p.p no IPC-CEPES) e do item “Higiene pessoal” (variação acumulada de 7,66% e impacto de 0,23 p.p. no índice). (Tabela 6).
 - Dos três grupos que encerraram o ano com variação acumulada negativa ressalta-se o grupo “Transportes” com variação acumulada de -2,85% e impacto de -0,59 p.p. no IPC-CEPES. Essa queda de -2,85% foi puxada pelo item “Combustíveis (veículos)” (variação acumulada de -28,85% e impacto de -1,82 p.p.). (Tabela 6).

Gráfico 1. IPC-CEPES: variação mensal (dezembro/2021 a dezembro/2022) e variação acumulada em 2022 (%)

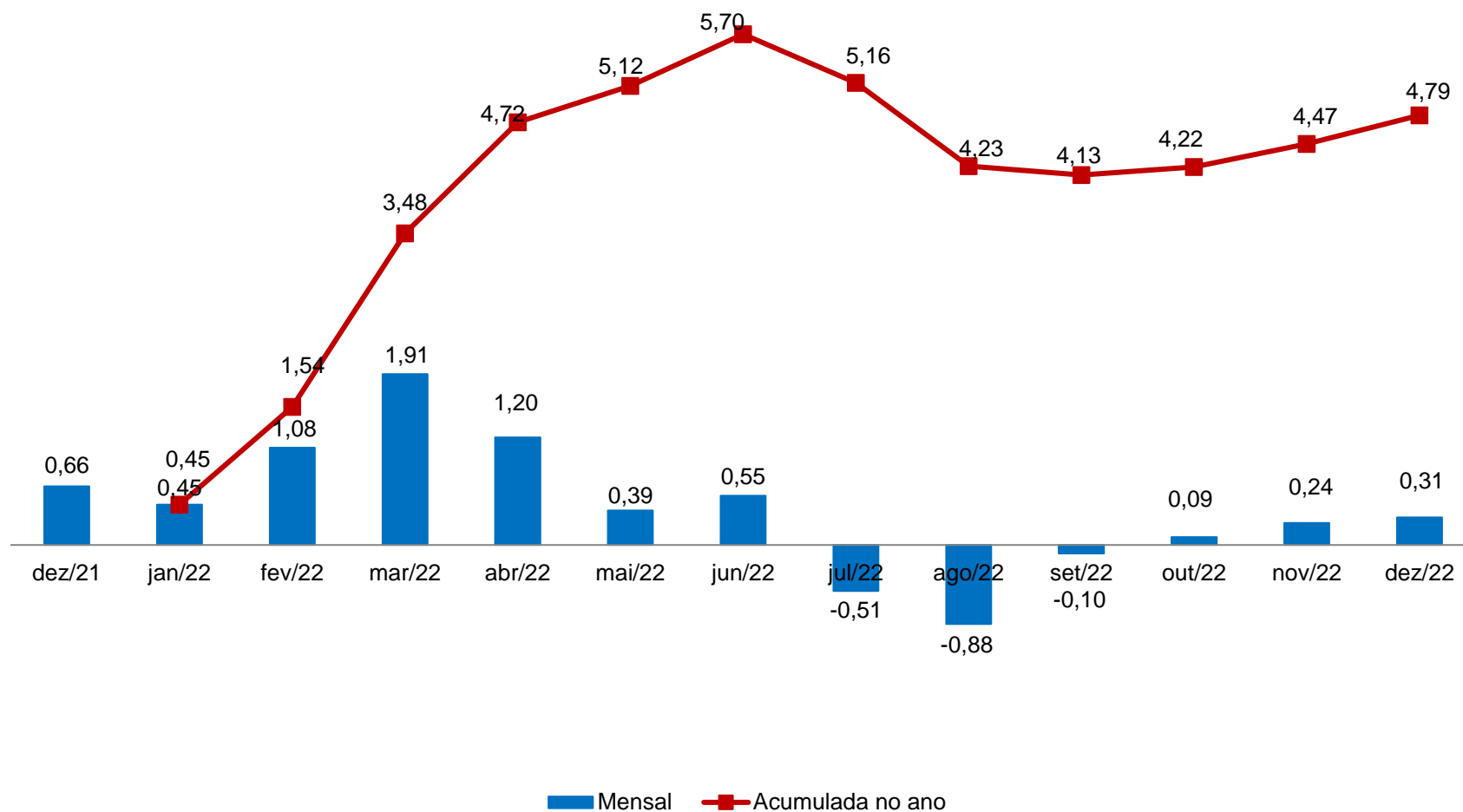

Fonte: CEPES, Pesquisa Mensal de Preços, 2021-2022. Elaboração CEPES/IERI/UFU.

Gráfico 2. IPC-CEPES: variação mensal (%) – 2020-2022

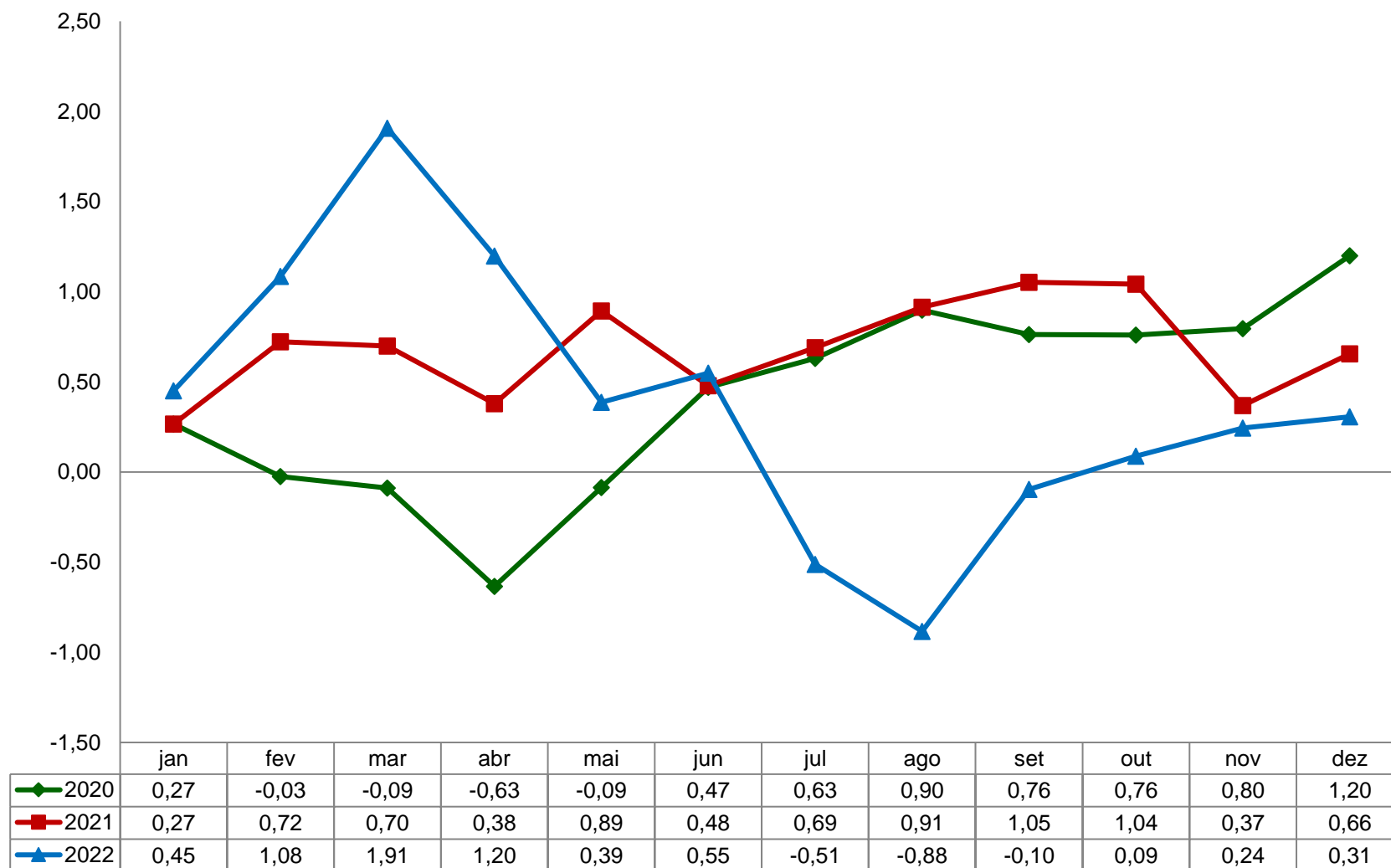

Fonte: CEPES, Pesquisa Mensal de Preços, 2020-2022. Elaboração CEPES/IERI/UFU.

Gráfico 3. IPC-CEPES: variação mensal (%) para dezembro – 2005-2022

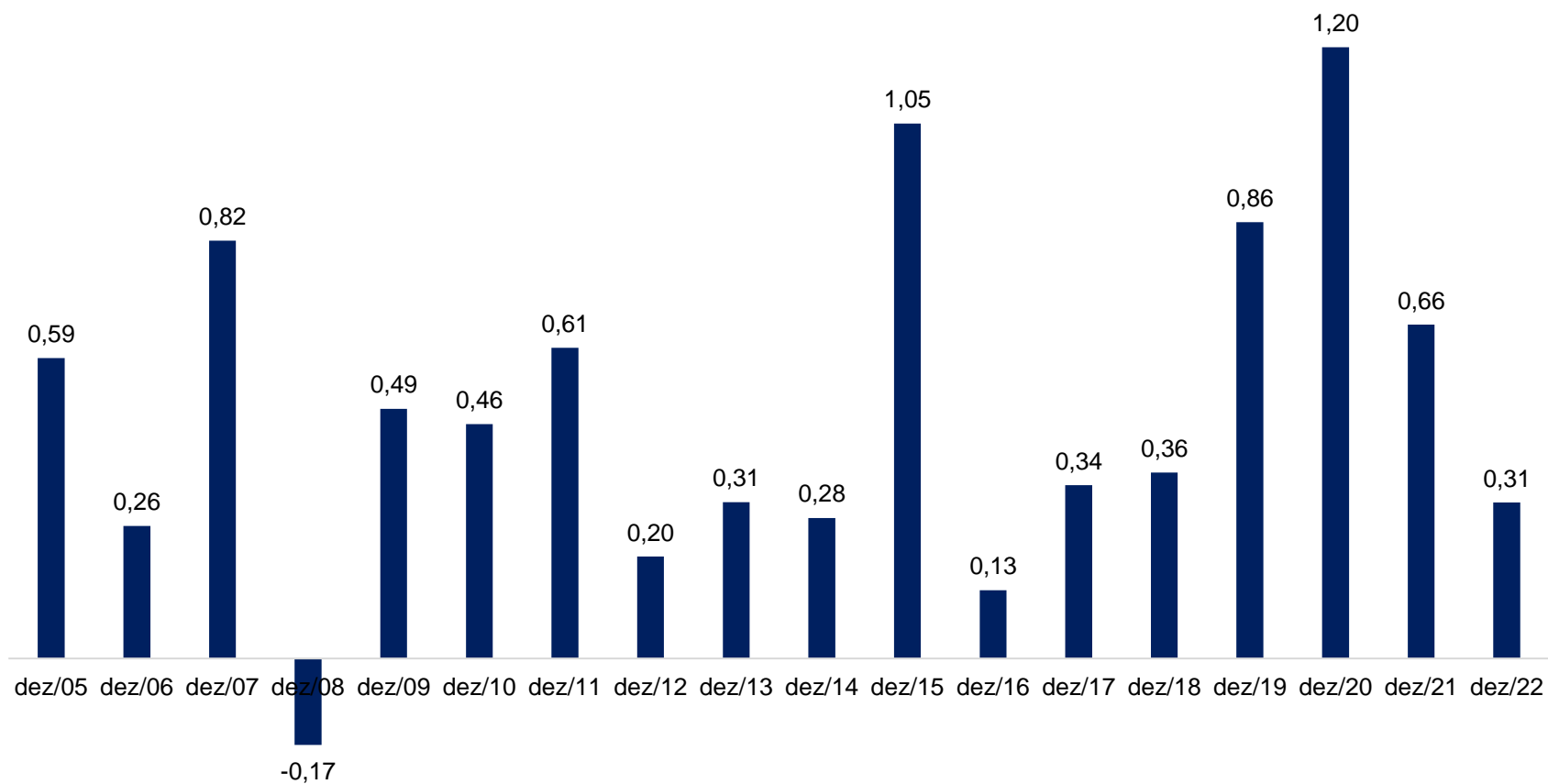

Fonte: CEPES, Pesquisa Mensal de Preços, 2005-2022. Elaboração CEPES/IERI/UFU.

Tabela 1. IPC-CEPES: variação mensal, peso e impactos dos grupos que compõem o IPC-CEPES

GRUPOS	Dezembro/2022			Variação mensal (%)	
	Var. mensal (%)	Impactos (p.p) ⁽¹⁾	Peso	dezembro/2021	novembro/2022
IPC-CEPES	0,31	0,31	100	0,66	0,24
Grupo 1 - Alimentação e bebidas	0,59	0,17	29,46	1,04	0,25
Grupo 2 - Habitação	-0,09	-0,02	18,25	0,33	-0,16
Grupo 3 - Artigos de residência	-0,25	-0,01	5,24	0,23	-0,18
Grupo 4 - Vestuário	1,04	0,06	5,98	0,60	0,06
Grupo 5 - Transportes	-0,25	-0,05	19,33	0,40	0,88
Grupo 6 - Saúde e cuidados pessoais	1,08	0,11	9,74	1,47	-0,03
Grupo 7 - Despesas pessoais	0,96	0,06	6,36	0,74	0,73
Grupo 8 - Educação	-0,39	-0,01	2,34	-0,05	-0,18
Grupo 9 - Comunicação	-0,26	-0,01	3,29	-0,05	-0,08

Fonte: CEPES, Pesquisa Mensal de Preços, 2021-2022. Elaboração CEPES/IERI/UFU.

(1) Impactos de cada grupo no IPC-CEPES de dezembro/2022.

Tabela 2. Decomposição do IPC-CEPES mensal, por grupo, subgrupos e itens

Níveis	Dezembro/2022			Variação mensal (%)		Variação acumulada (%)	
	Var. mensal (%)	Impactos (p.p) ⁽¹⁾	Peso	dezembro/2021	novembro/2022	No ano	Em 12 meses
IPC-CEPES	0,31		100	0,66	0,24	4,79	4,79
Grupo 1 - Alimentação e bebidas	0,59	0,59	29,46	1,04	0,25	13,71	13,71
Subgrupo 1.1 - Alimentação no domicílio	0,59	0,45	22,57	1,28	0,52	13,95	13,95
Item 1.1.1 - Cereais, leguminosas e oleaginosas	4,50	0,30	1,95	-1,10	1,40	9,07	9,07
Item 1.1.2 - Farinhas, féculas e massas	1,68	0,05	0,82	1,57	0,16	15,52	15,52
Item 1.1.3 - Tubérculos, raízes e legumes	7,30	0,21	0,83	-6,67	15,05	61,80	61,80
Item 1.1.4 - Açúcares e derivados	2,07	0,06	0,84	1,14	0,40	14,00	14,00
Item 1.1.5 - Hortaliças e verduras	4,85	0,03	0,19	2,50	-0,05	20,32	20,32
Item 1.1.6 - Frutas	2,71	0,14	1,52	15,37	5,18	27,30	27,30
Item 1.1.7 - Carnes	0,45	0,06	3,93	1,12	-0,74	3,39	3,39
Item 1.1.8 - Pescado	-1,53	-0,01	0,18	-0,19	4,78	14,55	14,55
Item 1.1.9 - Carnes, peixes industrializados	-1,61	-0,05	0,97	0,77	-0,64	-2,41	-2,41
Item 1.1.10 - Aves e ovos	-0,76	-0,03	1,31	1,09	0,63	5,40	5,40
Item 1.1.11 - Leite e derivados	-2,51	-0,29	3,36	-0,12	-2,86	27,40	27,40
Item 1.1.12 - Panificados	-1,19	-0,11	2,82	1,61	1,86	23,70	23,70
Item 1.1.13 - Óleos e gorduras	0,53	0,02	1,09	0,09	-3,05	-2,08	-2,08
Item 1.1.14 - Bebidas e infusões	0,11	0,01	1,99	1,21	-0,08	9,38	9,38
Item 1.1.15 - Enlatados e conservas	1,59	0,01	0,21	1,45	-1,78	13,39	13,39
Item 1.1.16 - Sal e condimentos	3,62	0,07	0,55	0,66	1,42	15,63	15,63
Subgrupo 1.2 - Alimentação fora do domicílio	0,61	0,14	6,89	0,28	-0,62	12,94	12,94
Item 1.2.1 - Alimentação fora do domicílio	0,61	0,14	6,89	0,28	-0,62	12,94	12,94

(continua)

(continuação)

Níveis	Dezembro/2022			Variação mensal (%)		Variação acumulada (%)	
	Var. mensal (%)	Impactos (p.p) ⁽¹⁾	Peso	dezembro/2021	novembro/2022	No ano	Em 12 meses
Grupo 2 - Habitação	-0,09	-0,09	18,25	0,33	-0,16	-1,04	-1,04
Subgrupo 2.1 - Encargos e manutenção	0,17	0,12	12,61	0,28	0,10	13,58	13,58
Item 2.1.1 - Aluguel e taxas	-0,18	-0,07	7,25	0,37	-0,15	12,87	12,87
Item 2.1.2 - Reparos	0,61	0,14	4,18	0,24	-0,02	12,03	12,03
Item 2.1.3 - Artigos de limpeza	0,80	0,05	1,17	-0,18	2,11	24,51	24,51
Subgrupo 2.2 - Combustíveis domésticos e energia	-0,69	-0,21	5,64	0,40	-0,73	-23,30	-23,30
Item 2.2.1 - Combustíveis (domésticos)	-2,14	-0,29	2,45	0,47	-1,42	-2,24	-2,24
Item 2.2.2 - Energia elétrica residencial	0,42	0,07	3,19	0,36	-0,20	-33,98	-33,98
Grupo 3 - Artigos de residência	-0,25	-0,25	5,24	0,23	-0,18	2,07	2,07
Subgrupo 3.1 - Móveis e utensílios	0,26	0,09	1,83	0,69	0,45	4,26	4,26
Item 3.1.1 - Mobiliário	1,28	0,29	1,18	0,64	0,26	7,58	7,58
Item 3.1.2 - Utensílios e enfeites	-1,51	-0,10	0,34	-0,48	0,85	-1,96	-1,96
Item 3.1.3 - Cama, mesa e banho	-1,71	-0,10	0,31	2,20	0,75	-0,88	-0,88
Subgrupo 3.2 - Aparelhos eletroeletrônicos	-0,33	-0,20	3,13	-0,04	-0,66	2,51	2,51
Item 3.2.1 - Eletrodomésticos e equipamentos	0,40	0,12	1,54	0,11	-0,70	7,24	7,24
Item 3.2.2 - Som, Imagem e informática	-1,04	-0,32	1,59	-0,17	-0,62	-1,76	-1,76
Subgrupo 3.3 - Consertos e manutenção	-2,70	-0,14	0,28	0,28	1,15	-14,26	-14,26
Item 3.3.1 - Consertos e manutenção	-2,70	-0,14	0,28	0,28	1,15	-14,26	-14,26
Grupo 4 - Vestuário	1,04	1,04	5,98	0,60	0,06	10,90	10,90
Subgrupo 4.1 - Roupas	2,13	1,54	4,31	0,67	-0,34	13,39	13,39
Item 4.1.1 - Roupas masculina	2,17	0,63	1,75	1,58	-1,03	16,55	16,55
Item 4.1.2 - Roupas feminina	2,27	0,60	1,58	0,39	0,33	12,92	12,92
Item 4.1.3 - Roupas infantil	1,85	0,30	0,98	-0,40	-0,18	8,85	8,85
Subgrupo 4.2 - Calçados e Acessórios	-1,61	-0,38	1,42	0,44	0,59	5,59	5,59
Item 4.2.1 - Calçados e acessórios	-1,61	-0,38	1,42	0,44	0,59	5,59	5,59
Subgrupo 4.3 - Joias e bijuterias	-0,18	0,00	0,14	0,10	-0,02	1,05	1,05
Item 4.3.1 - Joias e bijuterias	-0,18	0,00	0,14	0,10	-0,02	1,05	1,05
Subgrupo 4.4 - Tecidos e armarinho	-5,62	-0,11	0,11	0,85	9,45	-0,65	-0,65
Item 4.4.1 - Tecidos e armarinho	-5,62	-0,11	0,11	0,85	9,45	-0,65	-0,65

Níveis	Dezembro/2022			Variação mensal (%)		Variação acumulada (%)	
	Var. mensal (%)	Impactos (p.p) ⁽¹⁾	Peso	dezembro/2021	novembro/2022	No ano	Em 12 meses
Grupo 5 - Transportes	-0,25	-0,25	19,33	0,40	0,88	-2,85	-2,85
Subgrupo 5.1 - Transportes	-0,25	-0,25	19,33	0,40	0,88	-2,85	-2,85
Item 5.1.1 - Transporte público	1,51	0,44	5,65	1,24	0,16	6,69	6,69
Item 5.1.2 - Veículo próprio	-0,52	-0,25	9,29	1,25	0,23	9,76	9,76
Item 5.1.3 - Combustíveis (veículos)	-1,95	-0,44	4,39	-1,48	3,23	-28,85	-28,85
Grupo 6 - Saúde e cuidados pessoais	1,08	1,08	9,74	1,47	-0,03	8,49	8,49
Subgrupo 6.1 - Produtos farmacêuticos e óticos	0,63	0,23	3,57	2,10	1,19	9,47	9,47
Item 6.1.1 - Produtos farmacêuticos	0,62	0,22	3,50	2,16	1,22	9,64	9,64
Item 6.1.2 - Produtos Óticos	1,05	0,01	0,07	-0,37	-0,31	1,83	1,83
Subgrupo 6.2 - Serviços de saúde	0,83	0,27	3,17	-0,12	0,33	8,19	8,19
Item 6.2.1 - Serviços médicos e dentários	1,81	0,19	1,01	0,00	-0,50	9,51	9,51
Item 6.2.2 - Serviços laboratoriais e hospitalares	-1,43	-0,10	0,69	-0,42	-0,27	8,88	8,88
Item 6.2.3 - Plano de saúde	1,21	0,18	1,47	-0,06	1,21	6,99	6,99
Subgrupo 6.3 - Cuidados pessoais	1,88	0,58	3,01	2,42	-1,79	7,66	7,66
Item 6.3.1 - Higiene pessoal	1,88	0,58	3,01	2,42	-1,79	7,66	7,66
Grupo 7 - Despesas pessoais	0,96	0,96	6,36	0,74	0,73	6,13	6,13
Subgrupo 7.1 - Serviços pessoais	1,70	0,91	3,41	0,64	0,39	5,82	5,82
Item 7.1.1 - Serviços pessoais	1,70	0,91	3,41	0,64	0,39	5,82	5,82
Subgrupo 7.2 - Recreação, fumo e filmes	0,11	0,05	2,95	0,85	1,12	6,49	6,49
Item 7.2.1 - Recreação	0,17	0,05	1,92	1,46	1,73	5,64	5,64
Item 7.2.2 - Fumo	0,00	0,00	0,86	0,00	0,00	6,77	6,77
Item 7.2.3 - Fotografia e filmagem	0,00	0,00	0,18	-1,81	0,00	15,07	15,07
Grupo 8 - Educação	-0,39	-0,39	2,34	-0,05	-0,18	2,14	2,14
Subgrupo 8.1 - Educação	-0,39	-0,39	2,34	-0,05	-0,18	2,14	2,14
Item 8.1.1 - Cursos Regulares	0,00	0,00	1,09	0,00	0,00	-3,27	-3,27
Item 8.1.2 - Leitura	-0,81	-0,12	0,35	0,49	0,33	10,28	10,28
Item 8.1.3 - Papelaria	0,56	0,09	0,36	0,42	-2,35	14,23	14,23
Item 8.1.4 - Cursos Diversos	-1,52	-0,36	0,55	-0,75	0,60	1,56	1,56
Grupo 9 - Comunicação	-0,26	-0,26	3,29	-0,05	-0,08	-3,53	-3,53
Subgrupo 9.1 - Comunicação	-0,26	-0,26	3,29	-0,05	-0,08	-3,53	-3,53
Item 9.1.1 - Comunicação	-0,26	-0,26	3,29	-0,05	-0,08	-3,53	-3,53

Fonte: CEPES, Pesquisa Mensal de Preços, 2021-2022. Elaboração CEPES/IERI/UFU.

(1) Impactos de cada Item/Subgrupo na variação do seu respectivo Grupo.

Tabela 3. IPC-CEPES – dezembro de 2022: maiores contribuições positivas e negativas (itens)

Principais contribuições positivas (aumento de preços)			Principais contribuições negativas (redução de preços)		
Item	Variação mensal (%)	Impacto (p.p.) ⁽¹⁾	Item	Variação mensal (%)	Impacto (p.p.) ⁽¹⁾
1.1.01 - Cereais, leguminosas e oleaginosas	4,50	0,09	5.1.03 - Combustíveis (veículos)	-1,95	-0,09
5.1.01 - Transporte público	1,51	0,09	1.1.11 - Leite e derivados	-2,51	-0,08
1.1.03 - Tubérculos, raízes e legumes	7,30	0,06	2.2.01 - Combustíveis (domésticos)	-2,14	-0,05
7.1.01 - Serviços pessoais	1,70	0,06	5.1.02 - Veículo próprio	-0,52	-0,05
6.3.01 - Higiene pessoal	1,88	0,06	1.1.12 - Panificados	-1,19	-0,03
1.2.01 - Alimentação fora do domicílio	0,61	0,04	4.2.01 - Calçados e acessórios	-1,61	-0,02
1.1.06 - Frutas	2,71	0,04	3.2.02 - Som, Imagem e informática	-1,04	-0,02
4.1.01 - Roupas masculina	2,17	0,04	1.1.09 - Carnes, peixes industrializados	-1,61	-0,02
4.1.02 - Roupas feminina	2,27	0,04	2.1.01 - Aluguel e taxas	-0,18	-0,01
2.1.02 - Reparos	0,61	0,03	1.1.10 - Aves e ovos	-0,76	-0,01

Fonte: CEPES, Pesquisa Mensal de Preços, 2022. Elaboração CEPES/IERI/UFU. (1) Impactos de cada Item no IPC-CEPES de dezembro/2022.

Tabela 4. IPC-CEPES – dezembro de 2022: maiores contribuições positivas e negativas (subitens)

Principais contribuições positivas (aumento de preços)			Principais contribuições negativas (redução de preços)		
Subitem	Variação mensal (%)	Impacto (p.p.) ⁽¹⁾	Subitem	Variação mensal (%)	Impacto (p.p.) ⁽¹⁾
5.1.01.5002 - ÔNIBUS INTERMUNICIPAL	6,20	0,08	5.1.02.5010 - MOTOCICLETA	-4,35	-0,08
1.1.01.1001 - ARROZ	3,70	0,05	1.1.11.1121 - LEITE LONGA VIDA	-3,47	-0,08
6.3.01.6030 - PERFUME	4,25	0,04	5.1.03.5022 - GASOLINA	-1,94	-0,08
1.1.01.9008 - FEIJÃO - CARIOCA (RAJADO)	7,36	0,04	2.2.01.2029 - GÁS DE BOTIJÃO	-2,14	-0,05
7.1.01.7002 - CABELEIREIRO	2,94	0,03	4.2.01.4040 - TÊNIS	-5,98	-0,04
1.1.06.1062 - BANANA - PRATA	6,65	0,03	6.1.01.6011 - GASTROPROTETOR	-9,29	-0,02
4.1.02.4013 - BLUSA	5,02	0,03	1.1.12.1133 - PÃO FRANCÊS	-1,26	-0,02
1.1.03.1020 - BATATA-INGLESA	6,22	0,03	1.1.06.1063 - BANANA NANICA (BANANA DAGUA)	-4,10	-0,02
1.1.03.1021 - TOMATE	20,59	0,02	1.1.09.1104 - LINGUIÇA	-2,60	-0,02
4.1.01.4001 - CAMISA / CAMISETA MASCULINA	4,69	0,02	1.1.10.1115 - FRANGO INTEIRO	-2,18	-0,01

Fonte: CEPES, Pesquisa Mensal de Preços, 2022. Elaboração CEPES/IERI/UFU. (1) Impactos de cada Subitem no IPC-CEPES de dezembro/2022.

Gráfico 4. IPC-CEPES: variação mensal (%) dos subitens segundo a classificação dos bens em monitorados e livres² – 2021-2022

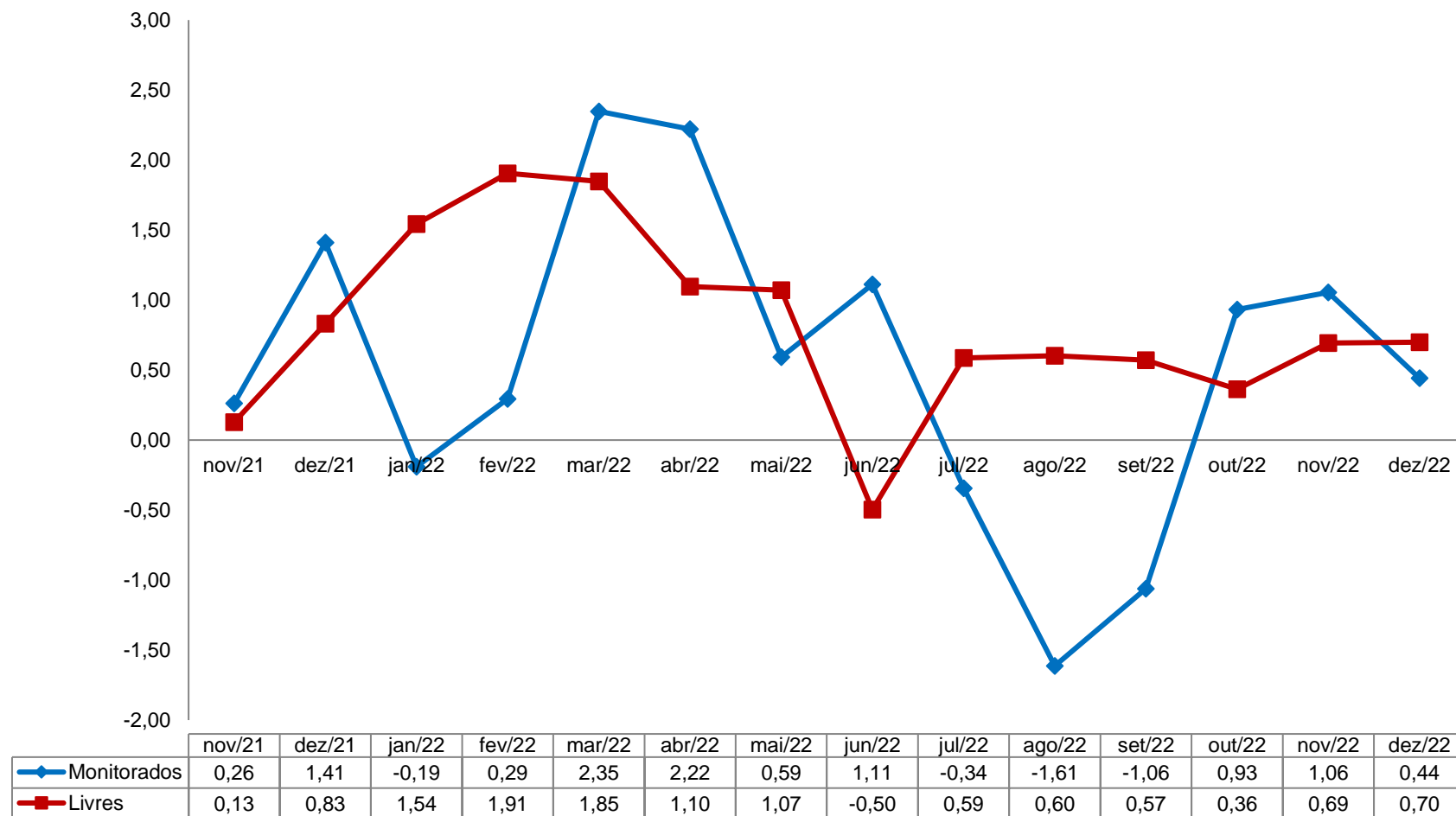

Fonte: CEPES, Pesquisa Mensal de Preços, 2021-2022. Elaboração CEPES/IERI/UFU.

² A classificação adotada no Boletim segue a classificação disponibilizada pela Secretária de Política Econômica do Ministério da Economia e está disponível no site oficial do CEPES: <http://www.ieri.ufu.br/system/files/conteudo/cepes_op_ipc_cepes_metodologia_classificacao_bens_e_servicos.pdf>.

Gráfico 5. IPC-CEPES: variação mensal (%) dos subitens segundo a classificação dos bens em comercializáveis e não comercializáveis – 2021-2022

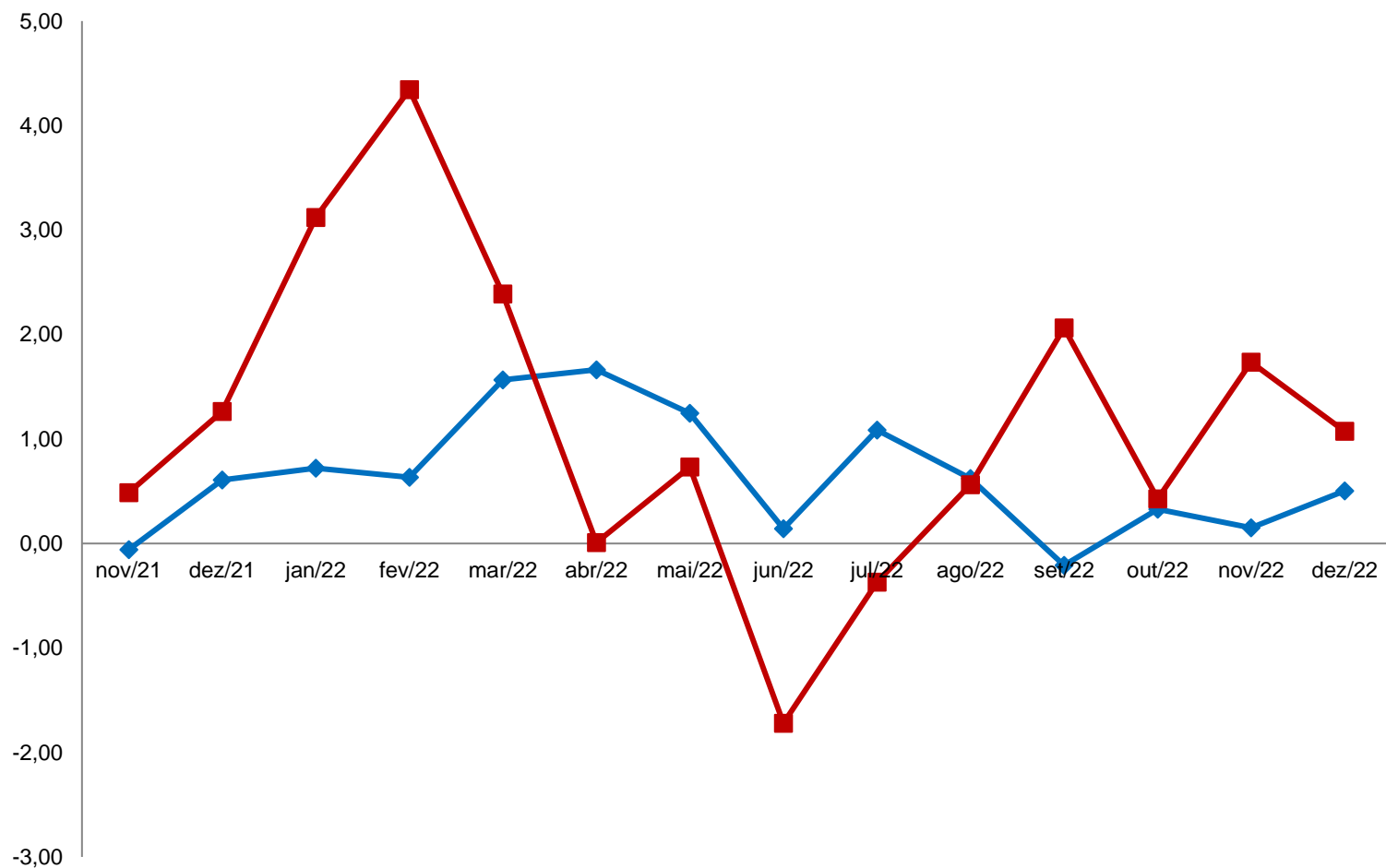

	nov/21	dez/21	jan/22	fev/22	mar/22	abr/22	mai/22	jun/22	jul/22	ago/22	set/22	out/22	nov/22	dez/22
Comercializáveis	-0,06	0,61	0,72	0,63	1,56	1,66	1,25	0,14	1,09	0,62	-0,21	0,33	0,15	0,50
Não Comercializáveis	0,49	1,26	3,12	4,34	2,39	0,01	0,73	-1,72	-0,37	0,56	2,06	0,43	1,74	1,07

Fonte: CEPES, Pesquisa Mensal de Preços, 2021-2022. Elaboração CEPES/IERI/UFU.

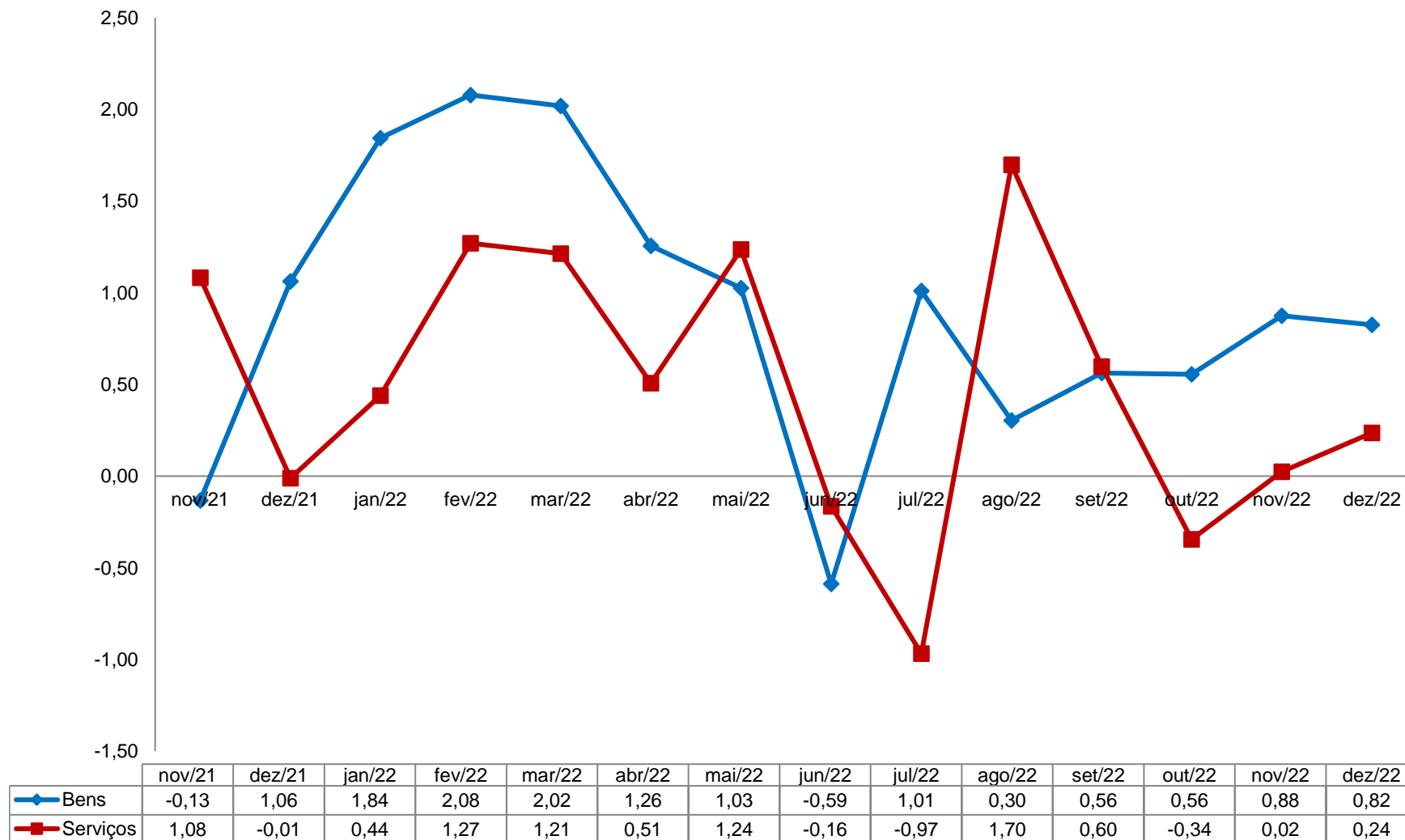
Gráfico 6. IPC-CEPES: variação mensal (%) dos subitens segundo a classificação bens e serviços – 2021-2022

Fonte: CEPES, Pesquisa Mensal de Preços, 2021-2022. Elaboração CEPES/IERI/UFU.

Gráfico 7. IPC-CEPES: variação mensal (%) dos subitens segundo a classificação dos bens livres em duráveis, semiduráveis e não duráveis – 2021-2022

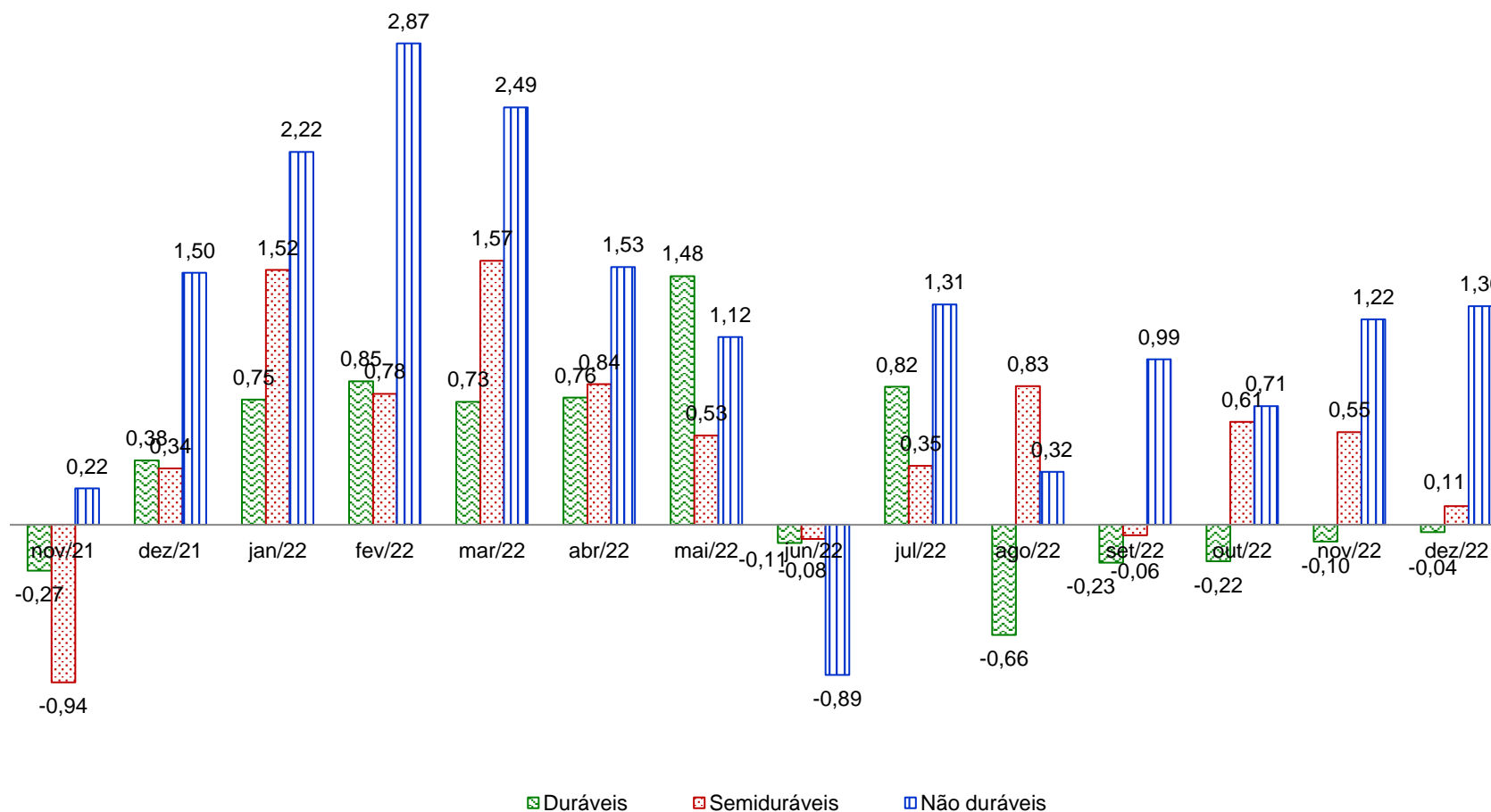

Fonte: CEPES, Pesquisa Mensal de Preços, 2021-2022. Elaboração CEPES/IERI/UFU.

Gráfico 8. Índice de difusão do IPC-CEPES (%) – 2021-2022

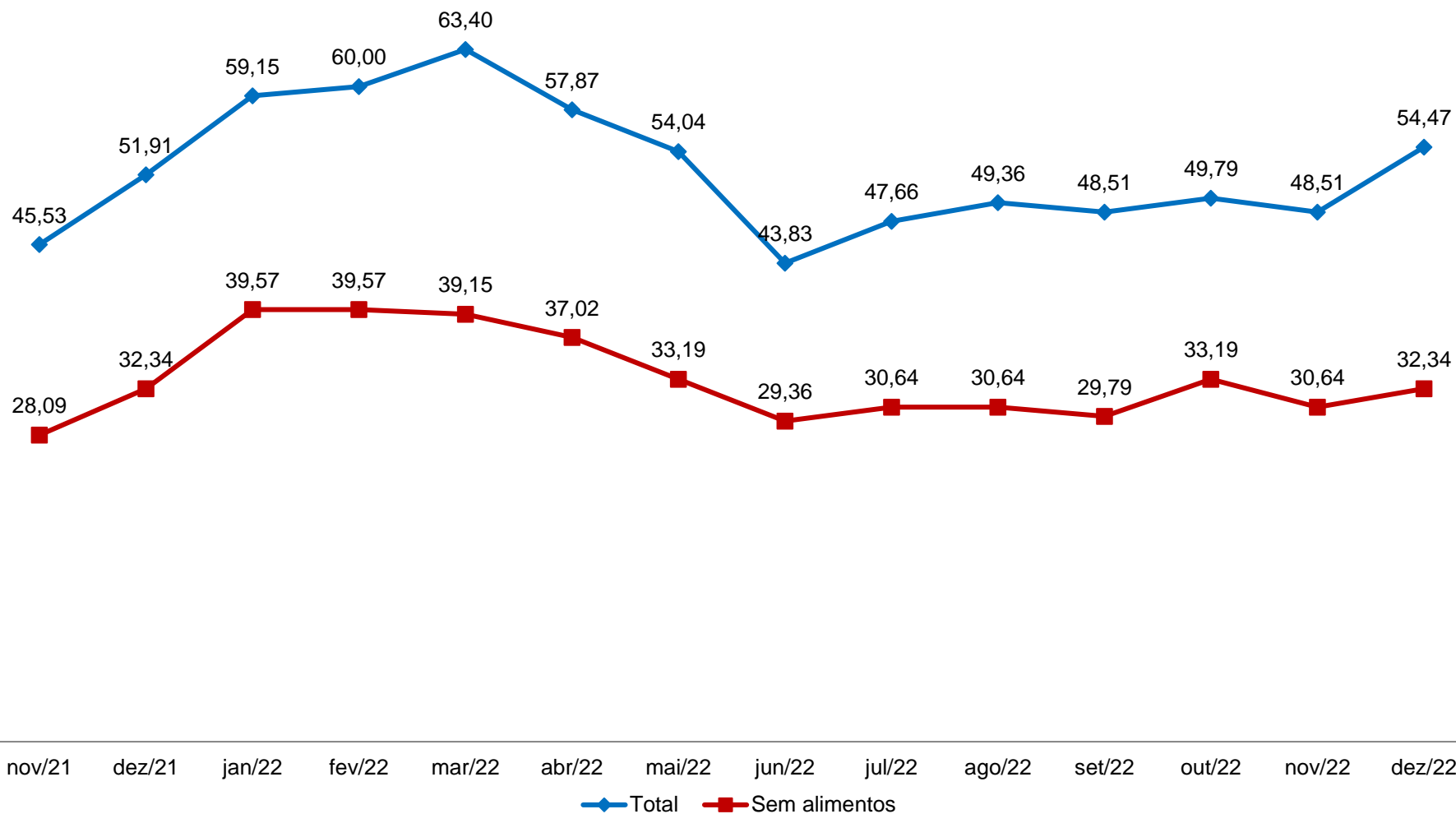

Fonte: CEPES, Pesquisa Mensal de Preços, 2021-2022. Elaboração CEPES/IERI/UFU.

Nota: Índice de Difusão mede a proporção dos subitens com variação positiva no IPC-CEPES.

VARIAÇÕES NO ANO E EM 12 MESES

Tabela 5. IPC-CEPES: variação acumulada (%) no ano (2019-2022) e impacto (p.p.) dos grupos no IPC-CEPES em 2022

GRUPOS	Variação acumulada (%)				Impacto (p.p.) 2022
	2019	2020	2021	2022	
IPC-CEPES	3,52	5,05	8,47	4,79	
Grupo 1 - Alimentação e bebidas	7,97	15,74	4,87	13,71	3,73
Grupo 2 - Habitação	4,05	5,13	10,90	-1,04	-0,20
Grupo 3 - Artigos de residência	-6,60	1,22	6,34	2,07	0,11
Grupo 4 - Vestuário	-3,62	-4,76	8,91	10,90	0,62
Grupo 5 - Transportes	5,39	-0,36	18,79	-2,85	-0,59
Grupo 6 - Saúde e cuidados pessoais	1,53	1,95	2,51	8,49	0,81
Grupo 7 - Despesas pessoais	2,66	2,19	4,55	6,13	0,39
Grupo 8 - Educação	3,45	2,87	1,08	2,14	0,05
Grupo 9 - Comunicação	-0,46	-1,60	1,60	-3,53	-0,13

Fonte: CEPES, Pesquisa Mensal de Preços, 2019-2022. Elaboração CEPES/IERI/UFU.

Gráfico 9. IPC-CEPES: variação acumulada (%) em 12 meses dos subitens segundo a classificação dos bens/serviços em monitorados e livres – 2021-2022

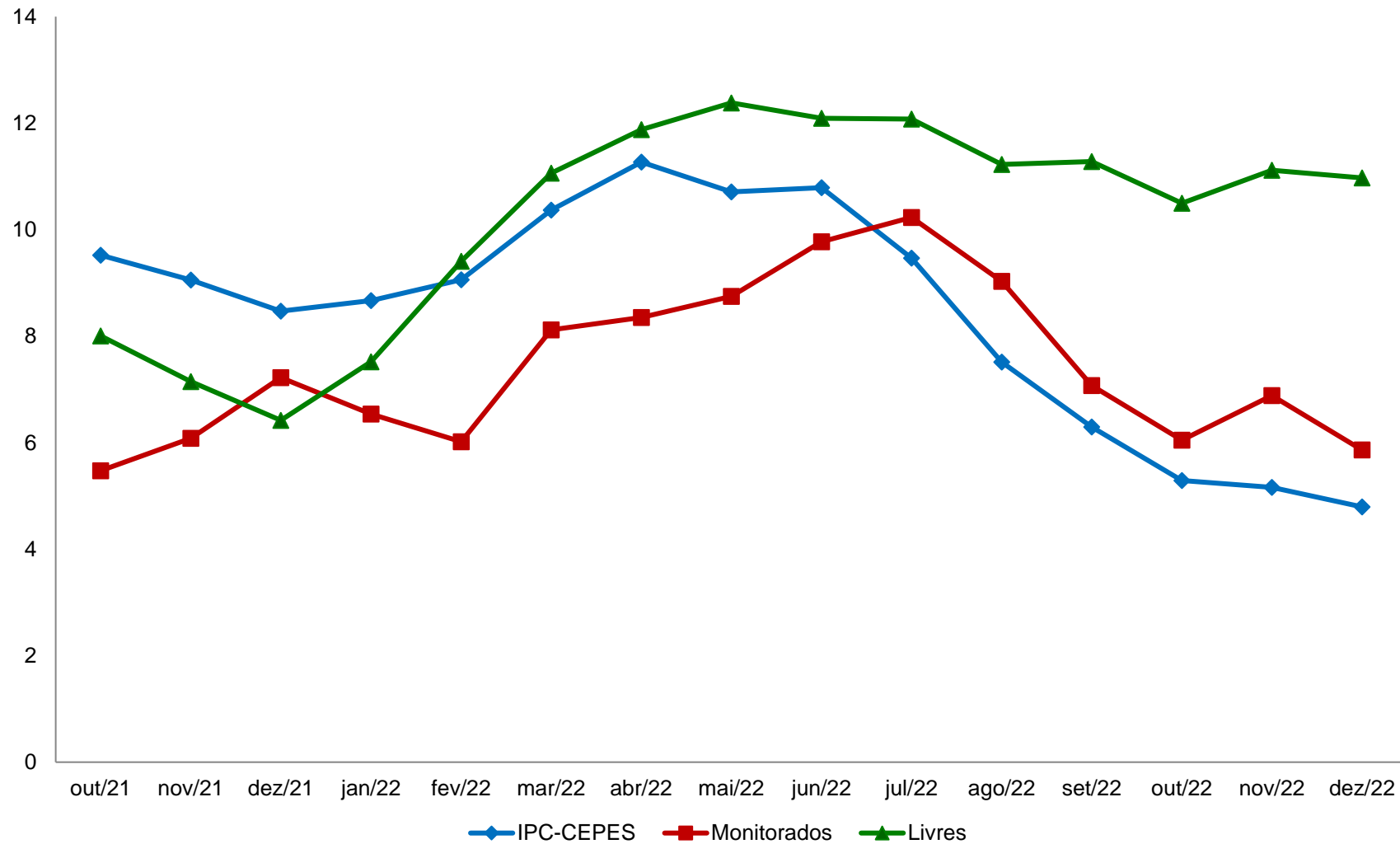

Fonte: CEPES, Pesquisa Mensal de Preços, 2021-2022. Elaboração CEPES/IERI/UFU.

Gráfico 10. IPC-CEPES: variação acumulada (%) em 12 meses dos subitens segundo a classificação dos bens comercializáveis e não comercializáveis – 2021-2022

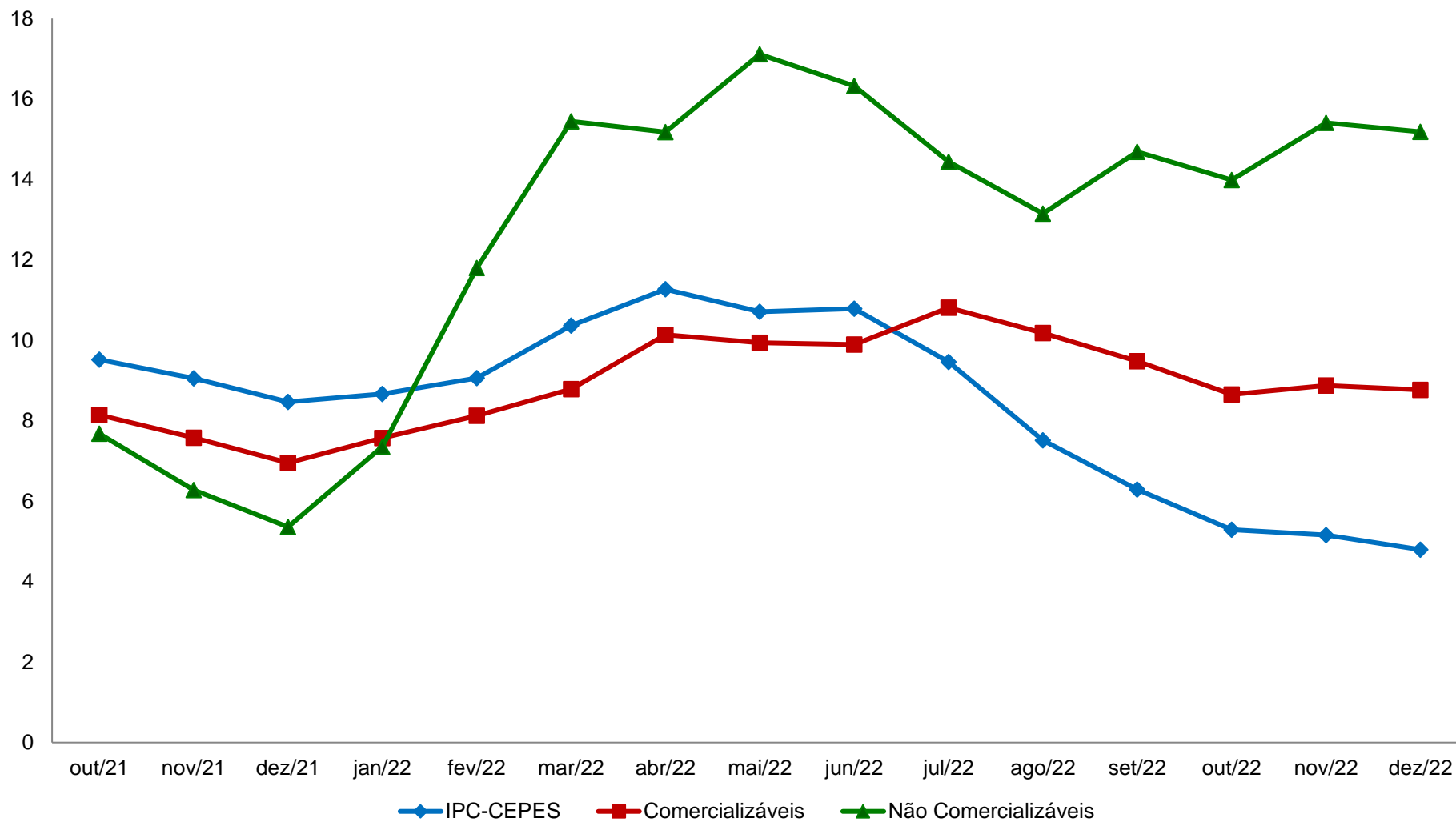

Fonte: CEPES, Pesquisa Mensal de Preços, 2021-2022. Elaboração CEPES/IERI/UFU.

Gráfico 11. IPC-CEPES: variação acumulada (%) em 12 meses dos subitens segundo a classificação dos bens livres/serviços em duráveis, não duráveis, semiduráveis e serviços – 2021-2022

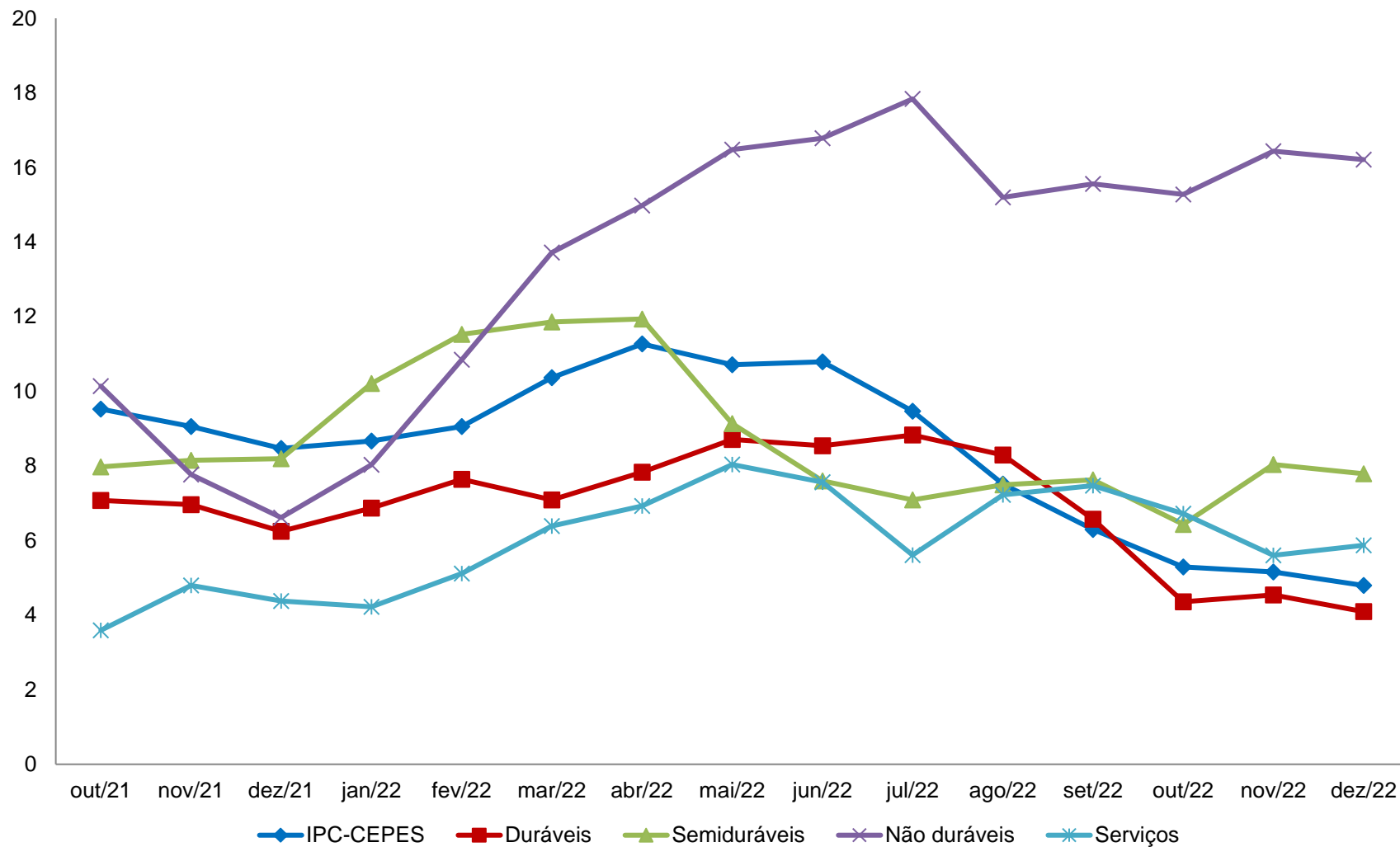

Fonte: CEPES, Pesquisa Mensal de Preços, 2021-2022. Elaboração CEPES/IERI/UFU.

Tabela 6. Variação acumulada (%) IPC-CEPES (2019-2022) e impacto (p.p.) de cada nível no IPC-CEPES em 2022

Níveis	Variação acumulada (%)				Impactos ¹ (p.p.) 2022
	2019	2020	2021	2022	
IPC-CEPES	3,52	5,05	8,47	4,79	
Grupo 1 - Alimentação e bebidas	7,97	15,74	4,87	13,71	3,73
Subgrupo 1.1 - Alimentação no domicílio	9,47	17,71	3,99	13,95	2,90
Item 1.1.1 - Cereais, leguminosas e oleaginosas	7,39	33,68	-7,52	9,07	0,18
Item 1.1.2 - Farinhas, féculas e massas	-5,32	12,47	3,23	15,52	0,12
Item 1.1.3 - Tubérculos, raízes e legumes	0,68	31,82	-16,42	61,80	0,36
Item 1.1.4 - Açúcares e derivados	-0,68	-1,27	6,42	14,00	0,11
Item 1.1.5 - Hortaliças e verduras	5,37	6,50	22,29	20,32	0,04
Item 1.1.6 - Frutas	23,70	26,63	4,52	27,30	0,35
Item 1.1.7 - Carnes	32,04	26,43	3,87	3,39	0,14
Item 1.1.8 - Pescado	5,98	5,65	12,79	14,55	0,02
Item 1.1.9 - Carnes, peixes industrializados	6,84	13,36	6,11	-2,41	-0,02
Item 1.1.10 - Aves e ovos	15,15	11,27	14,44	5,40	0,07
Item 1.1.11 - Leite e derivados	2,01	21,98	-0,03	27,40	0,74
Item 1.1.12 - Panificados	3,25	2,39	2,86	23,70	0,56
Item 1.1.13 - Óleos e gorduras	9,93	48,65	11,65	-2,08	-0,02
Item 1.1.14 - Bebidas e infusões	1,91	2,38	16,59	9,38	0,18
Item 1.1.15 - Enlatados e conservas	12,00	8,04	11,85	13,39	0,03
Item 1.1.16 - Sal e condimentos	11,91	0,69	9,57	15,63	0,08
Subgrupo 1.2 - Alimentação fora do domicílio	3,52	9,56	7,80	12,94	0,83
Item 1.2.1 - Alimentação fora do domicílio	3,52	9,56	7,80	12,94	0,83
Grupo 2 - Habitação	4,05	5,13	10,90	-1,04	-0,20
Subgrupo 2.1 - Encargos e manutenção	4,80	3,21	6,12	13,58	1,58
Item 2.1.1 - Aluguel e taxas	5,74	-1,59	6,68	12,87	0,86
Item 2.1.2 - Reparos	2,52	12,64	5,47	12,03	0,47
Item 2.1.3 - Artigos de limpeza	6,76	2,62	4,92	24,51	0,24
Subgrupo 2.2 - Combustíveis domésticos e energia	2,71	8,58	19,07	-23,30	-1,78
Item 2.2.1 - Combustíveis (domésticos)	-1,31	13,46	35,06	-2,24	-0,06
Item 2.2.2 - Energia elétrica residencial	4,39	6,65	12,33	-33,98	-1,72

(continua)

Níveis	Variação acumulada (%)				Impactos ¹ (p.p.)
	2019	2020	2021	2022	2022
Grupo 3 - Artigos de residência	-6,60	1,22	6,34	2,07	0,11
Subgrupo 3.1 - Móveis e utensílios	-9,97	-5,58	4,36	4,26	0,08
Item 3.1.1 - Mobiliário	-13,07	-8,71	3,54	7,58	0,09
Item 3.1.2 - Utensílios e enfeites	-5,81	5,78	5,21	-1,96	-0,01
Item 3.1.3 - Cama, mesa e banho	-0,62	-4,85	6,50	-0,88	0,00
Subgrupo 3.2 - Aparelhos eletroeletrônicos	-5,46	4,24	6,73	2,51	0,08
Item 3.2.1 - Eletrodomésticos e equipamentos	-1,34	0,75	9,24	7,24	0,11
Item 3.2.2 - Som, Imagem e informática	-8,96	7,45	4,56	-1,76	-0,03
Subgrupo 3.3 - Consertos e manutenção	8,78	17,52	14,31	-14,26	-0,05
Item 3.3.1 - Consertos e manutenção	8,78	17,52	14,31	-14,26	-0,05
Grupo 4 - Vestuário	-3,62	-4,76	8,91	10,90	0,62
Subgrupo 4.1 - Roupas	-1,47	-6,69	10,74	13,39	0,54
Item 4.1.1 - Roupas masculina	2,67	-4,82	10,50	16,55	0,26
Item 4.1.2 - Roupas feminina	-7,55	-6,85	9,50	12,92	0,19
Item 4.1.3 - Roupas infantil	2,39	-9,47	13,14	8,85	0,08
Subgrupo 4.2 - Calçados e Acessórios	-9,53	1,02	4,41	5,59	0,08
Item 4.2.1 - Calçados e acessórios	-9,53	1,02	4,41	5,59	0,08
Subgrupo 4.3 - Joias e bijuterias	-3,31	-0,48	-2,49	1,05	0,00
Item 4.3.1 - Joias e bijuterias	-3,31	-0,48	-2,49	1,05	0,00
Subgrupo 4.4 - Tecidos e armarinho	-4,07	-11,00	18,88	-0,65	0,00
Item 4.4.1 - Tecidos e armarinho	-4,07	-11,00	18,88	-0,65	0,00
Grupo 5 - Transportes	5,39	-0,36	18,79	-2,85	-0,59
Subgrupo 5.1 - Transportes	5,39	-0,36	18,79	-2,85	-0,59
Item 5.1.1 - Transporte público	7,17	0,33	2,45	6,69	0,38
Item 5.1.2 - Veículo próprio	0,44	2,81	13,82	9,76	0,86
Item 5.1.3 - Combustíveis (veículos)	12,29	-6,45	48,94	-28,85	-1,82

Níveis	Variação acumulada (%)				(conclusão)
	2019	2020	2021	2022	Impactos ¹ (p.p.) 2022
Grupo 6 - Saúde e cuidados pessoais	1,53	1,95	2,51	8,49	0,81
Subgrupo 6.1 - Produtos farmacêuticos e óticos	-2,36	2,29	2,42	9,47	0,32
Item 6.1.1 - Produtos farmacêuticos	-2,34	2,42	2,43	9,64	0,32
Item 6.1.2 - Produtos Óticos	-3,06	-3,20	2,02	1,83	0,00
Subgrupo 6.2 - Serviços de saúde	5,24	2,59	2,71	8,19	0,25
Item 6.2.1 - Serviços médicos e dentários	2,04	1,59	4,70	9,51	0,09
Item 6.2.2 - Serviços laboratoriais e hospitalares	2,35	4,51	1,03	8,88	0,06
Item 6.2.3 - Plano de saúde	8,89	2,39	2,15	6,99	0,10
Subgrupo 6.3 - Cuidados pessoais	2,49	0,91	2,42	7,66	0,23
Item 6.3.1 - Higiene pessoal	2,49	0,91	2,42	7,66	0,23
Grupo 7 - Despesas pessoais	2,66	2,19	4,55	6,13	0,39
Subgrupo 7.1 - Serviços pessoais	4,96	3,05	3,87	5,82	0,20
Item 7.1.1 - Serviços pessoais	4,96	3,05	3,87	5,82	0,20
Subgrupo 7.2 - Recreação, fumo e filmes	0,08	1,18	5,37	6,49	0,19
Item 7.2.1 - Recreação	-0,32	2,77	4,86	5,64	0,11
Item 7.2.2 - Fumo	1,32	-2,55	6,82	6,77	0,06
Item 7.2.3 - Fotografia e filmagem	-1,69	2,46	4,01	15,07	0,02
Grupo 8 - Educação	3,45	2,87	1,08	2,14	0,05
Subgrupo 8.1 - Educação	3,45	2,87	1,08	2,14	0,05
Item 8.1.1 - Cursos Regulares	8,03	3,40	-1,10	-3,27	-0,04
Item 8.1.2 - Leitura	-1,92	4,91	12,02	10,28	0,03
Item 8.1.3 - Papelaria	-3,40	-1,55	1,03	14,23	0,05
Item 8.1.4 - Cursos Diversos	1,59	3,45	0,04	1,56	0,01
Grupo 9 - Comunicação	-0,46	-1,60	1,60	-3,53	-0,13
Subgrupo 9.1 - Comunicação	-0,46	-1,60	1,60	-3,53	-0,13
Item 9.1.1 - Comunicação	-0,46	-1,60	1,60	-3,53	-0,13

Fonte: CEPES, Pesquisa Mensal de Preços, 2019-2022. Elaboração CEPES/IERI/UFU.

(1) Impactos de cada Item/Subgrupo/Grupo no IPC-CEPES no ano de 2022.

COMPARAÇÃO: IPC-CEPES, INPC e IPCA

Gráfico 12. IPC-CEPES, INPC e IPCA: variação mensal (%)

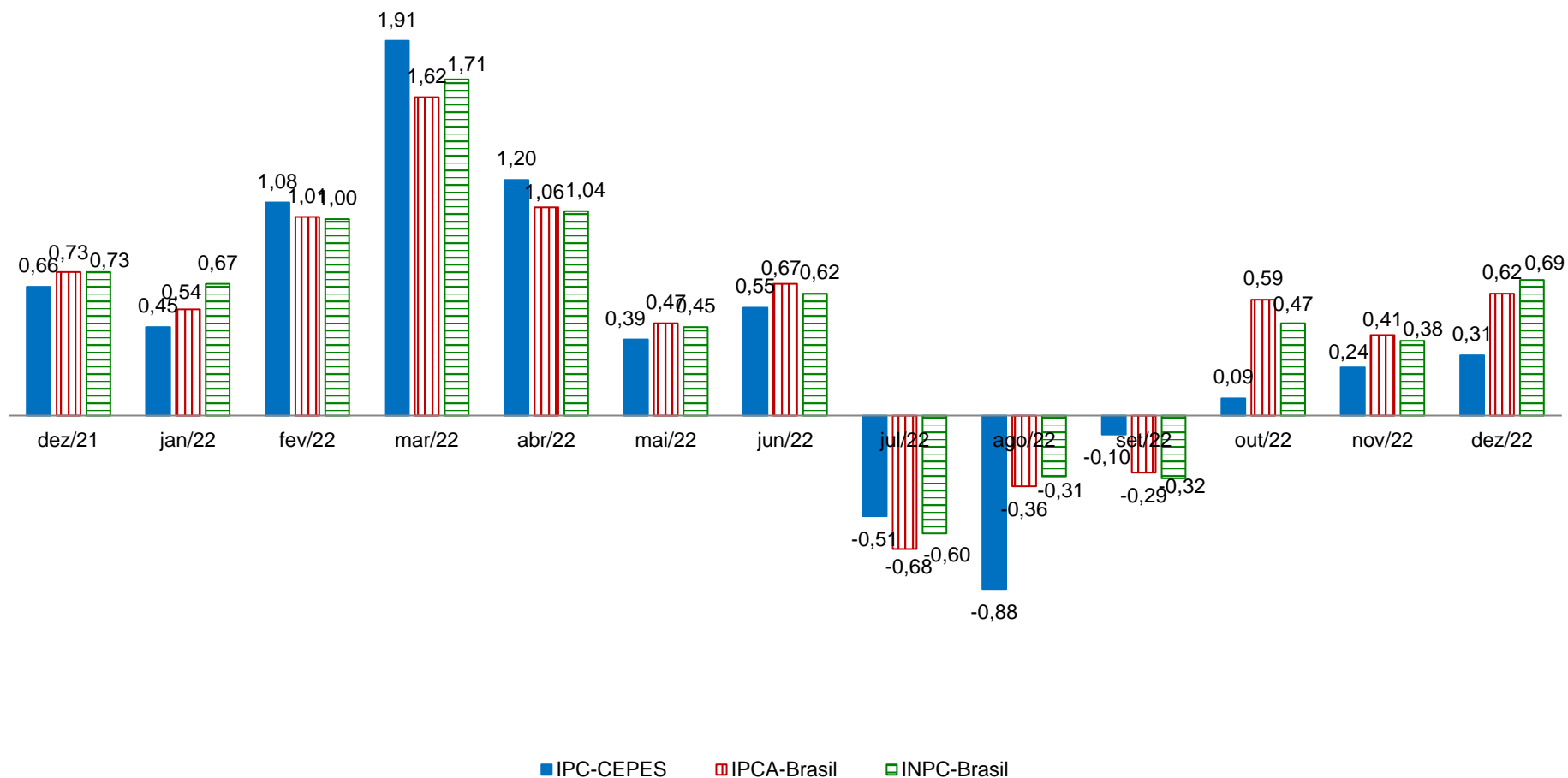

Fontes: Para IPC-CEPES de Uberlândia-MG: CEPES, Pesquisa Mensal de Preços, 2021-2022. Elaboração CEPES/IERI/UFU. Para as informações do INPC-Brasil e IPCA-Brasil: IBGE, Sistema Nacional de Preços ao Consumidor, 2022. Adaptação CEPES/IERI/UFU.

Gráfico 13. IPC-CEPES, IPCA e INPC: variação acumulada (%) no ano de 2022

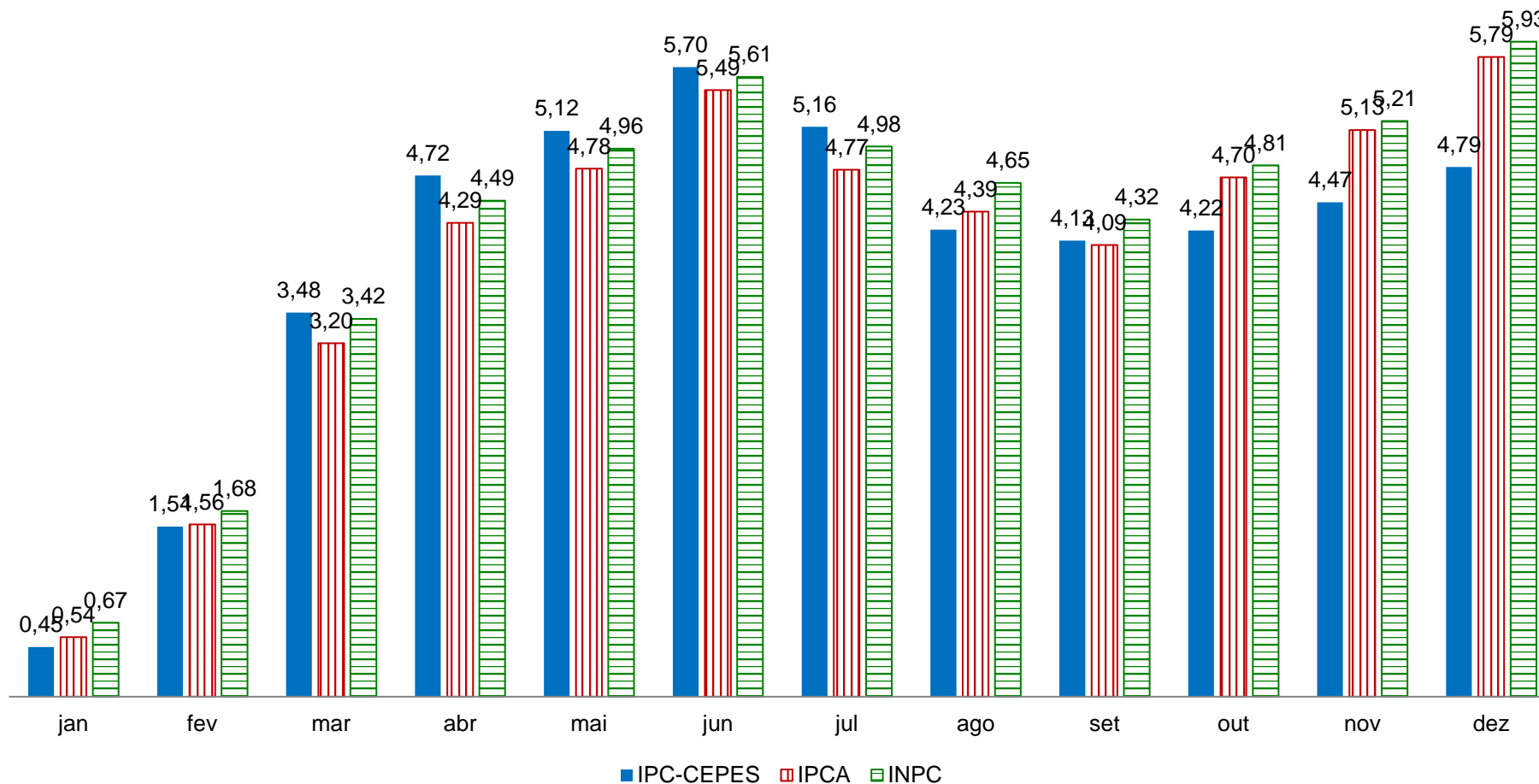

Fontes: Para IPC-CEPES de Uberlândia-MG: CEPES, Pesquisa Mensal de Preços, 2022. Elaboração CEPES/IERI/UFU. Para as informações do IPCA e INPC: IBGE, Sistema Nacional de Preços ao Consumidor, 2022. Adaptação CEPES/IERI/UFU.

Gráfico 14. Índices de preços ao consumidor de Uberlândia e das 16 cidades que compõem o INPC: variação acumulada no ano de 2022 e em 12 meses (%)

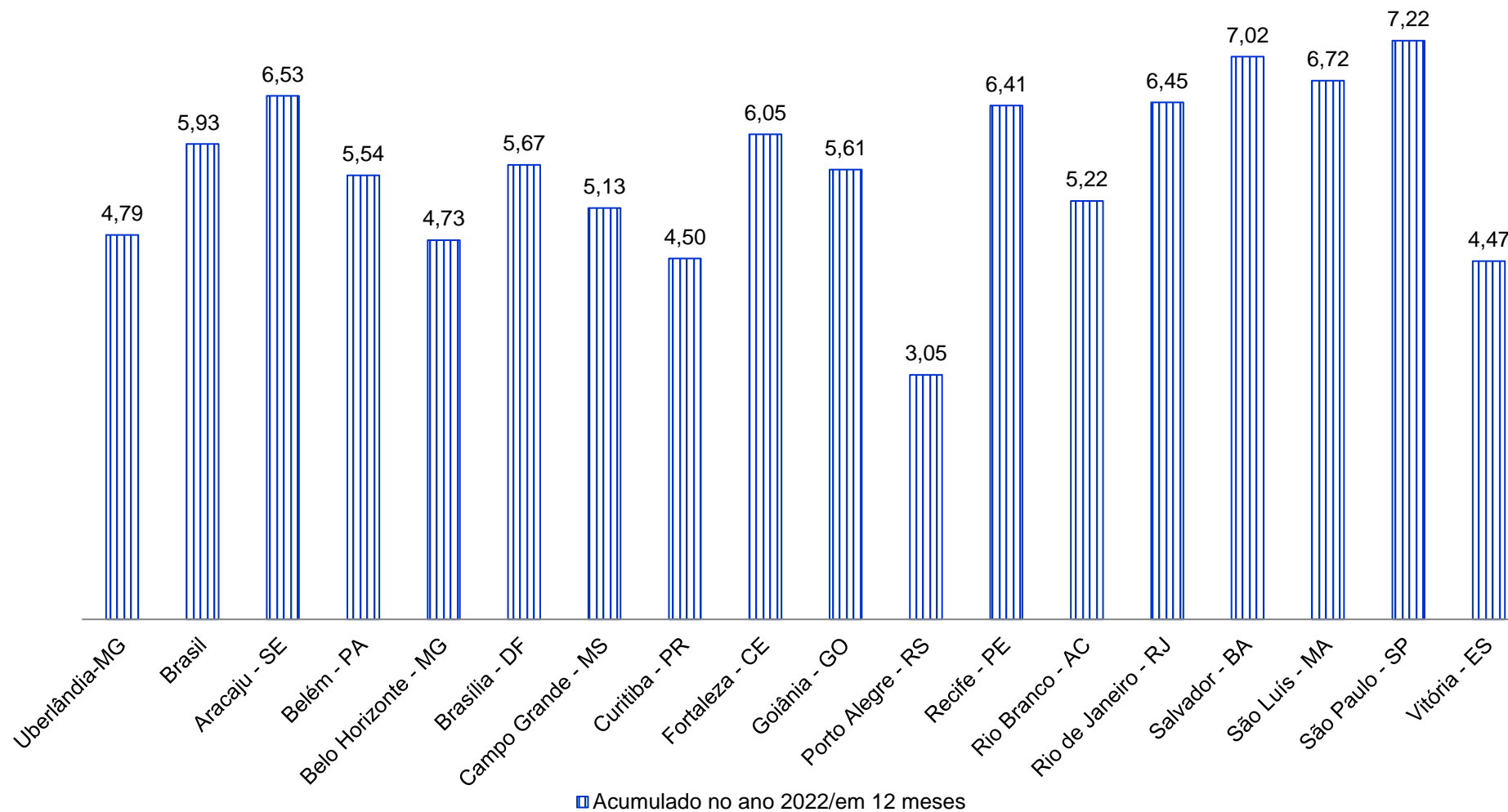

Fontes: Para IPC-CEPES de Uberlândia-MG: CEPES, Pesquisa Mensal de Preços, 2022. Elaboração CEPES/IERI/UFU. Para as demais localidades: IBGE, Sistema Nacional de Preços ao Consumidor, 2022. Adaptação CEPES/IERI/UFU.

Gráfico 15. Índices de preços ao consumidor de Uberlândia e das 16 cidades que compõem o IPCA: variação acumulada no ano de 2022 e em 12 meses (%)

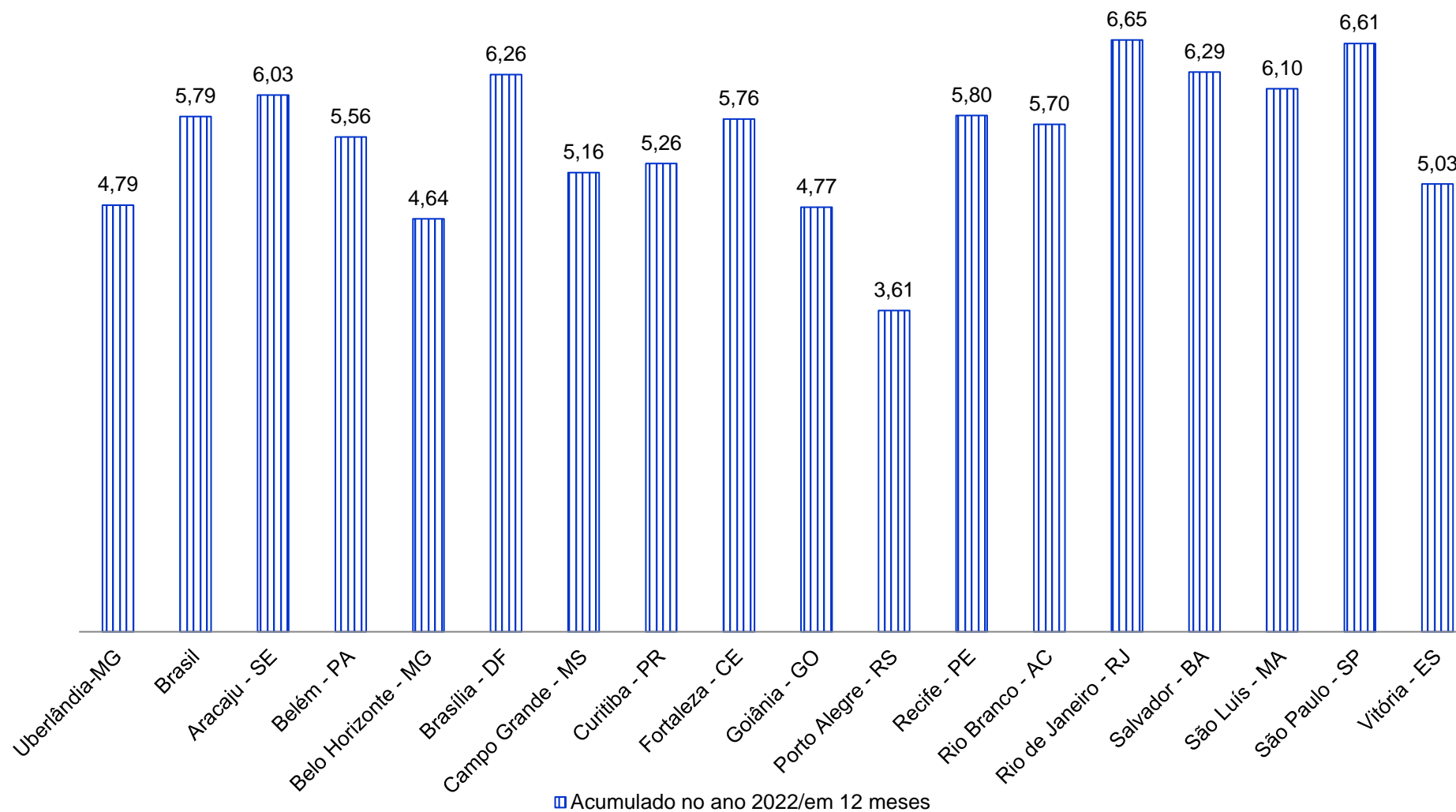

Fontes: Para IPC-CEPES de Uberlândia-MG: CEPES, Pesquisa Mensal de Preços, 2022. Elaboração CEPES/IERI/UFU. Para as demais localidades: IBGE, Sistema Nacional de Preços ao Consumidor, 2022. Adaptação CEPES/IERI/UFU.

Gráfico 16. IPC-CEPES, IPCA e INPC: variação acumulada (%) em 12 meses

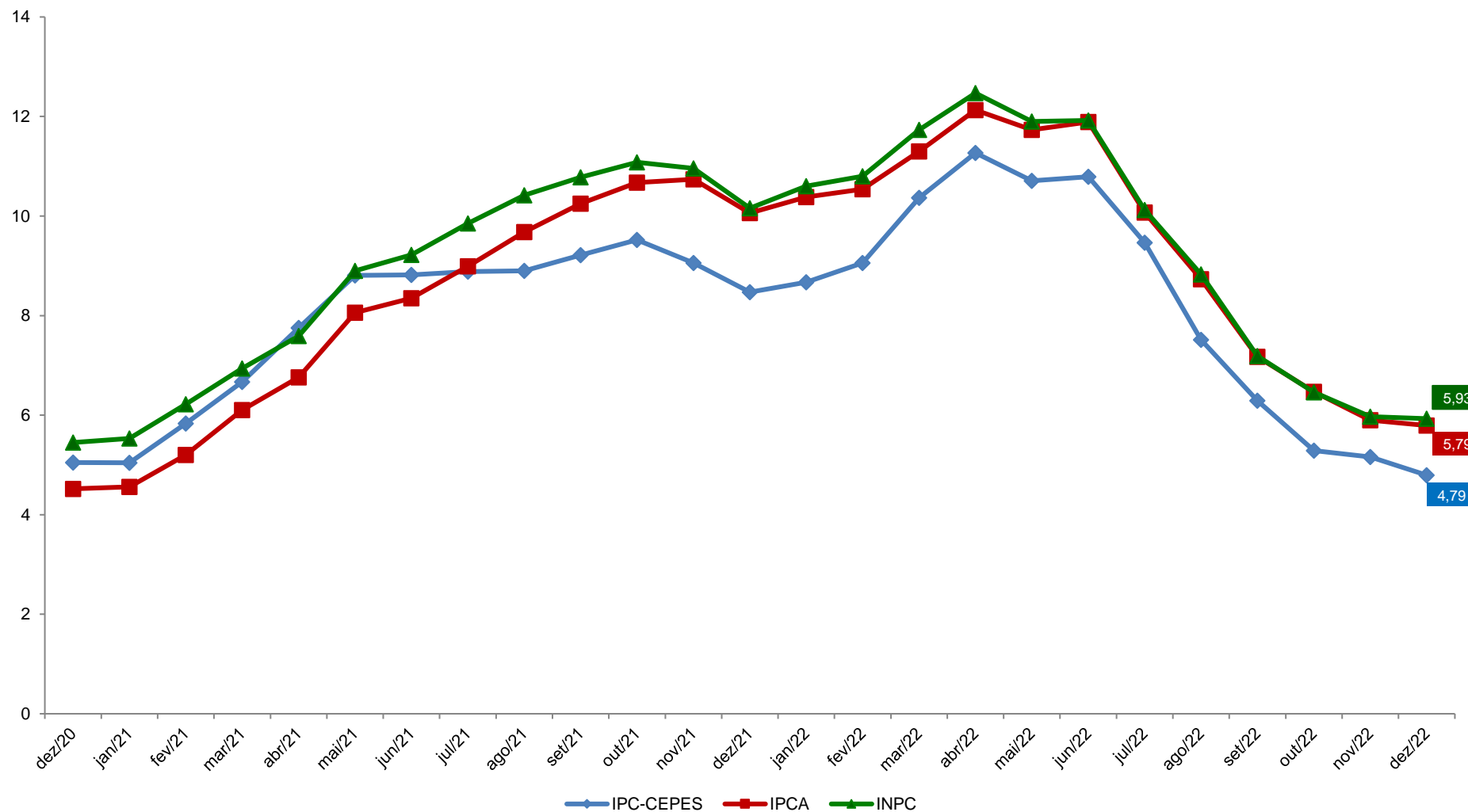

Fontes: Para IPC-CEPES de Uberlândia-MG: CEPES, Pesquisa Mensal de Preços, 2019-2022. Elaboração CEPES/IERI/UFU. Para as informações do IPCA e INPC: IBGE, Sistema Nacional de Preços ao Consumidor, 2022. Adaptação CEPES/IERI/UFU.

REFERÊNCIAS

BRASIL. Secretaria de Política Econômica. 2017. Disponível em: <<http://www.spe.fazenda.gov.br/>>. Acesso em: fev. 2017.

CEPES - Centro de Estudos, Pesquisas e Projetos Econômico-sociais. Índice de Preços ao Consumidor. *Base de dados de 2000-2022*. 2022. Disponível em: <<http://www.ieri.ufu.br/cepes/metadados>>.

_____. Índice de Preços ao Consumidor. *Base de dados de 2022*. 2022. Disponível em: <<http://www.ieri.ufu.br/cepes/metadados>>.

_____. *Guia Metodológico do Índice de Preços ao Consumidor de Uberlândia – IPC-CEPES*. 2017. Disponível em: <http://www.ieri.ufu.br/system/files/conteudo/cepes_op_ipc_cepes_guia_metodologico_2017_03_0.pdf>.

IBGE - Instituto Brasileiro de Geografia e Estatística (IBGE). *Sistema Nacional de Índice de Preços ao Consumidor*. Base de dados de 2019-2022 disponibilizada no Sistema IBGE de Recuperação Automática - SIDRA. 2022. Disponível em: <<https://sidra.ibge.gov.br/tabela/1100>>. Acesso em: janeiro de 2023.

_____. *Método de Cálculo*, Série Relatórios Metodológicos, 7ª edição, 2013.



Universidade Federal
de Uberlândia

Valder Steffen Júnior
Reitor



Instituto de Economia e Relações Internacionais
Universidade Federal de Uberlândia

Haroldo Ramanzini Junior
Diretor



Centro de Estudos, Pesquisas e
Projetos Econômico-sociais

Henrique Daniel Leite Barros Pereira
Coordenador

BOLETIM DO ÍNDICE DE PREÇOS AO CONSUMIDOR DE UBERLÂNDIA

Edição Ano 43 – Nº 12 – dezembro de 2022
Publicado em janeiro de 2023



O boletim do índice de preços ao consumidor de Uberlândia é uma publicação mensal do CEPES por meio do Observatório de Preços.

Observatório de Preços

Economistas:

Carlos Henrique Cássia Fontes
Graciele de Fátima Sousa
Henrique Daniel Leite Barros Pereira
Pedro Henrique Martins Prado

Apoio à Pesquisa:

Ana Marina Oliveira R. Santos
Fernando Pereira de Souza
Gilson Vital de Oliveira Souza
Ivanize Fonseca
Marco Túlio Rosa
Silnando Silvério Ferreira

Colaboração ao Observatório:

Tecnologia da Informação:
Marden Ambrosio Fagundes

Estagiário:

Thales Campos

Av. João Naves de Ávila, 2121

Bloco 1J – Sala 129

Bairro Santa Mônica

Uberlândia – Minas Gerais

Fone: (34) 3239-4172

(34) 3239-4325

<http://www.ieri.ufu.br/cepes/precos>