



Instituto de Economia e Relações Internacionais
Universidade Federal de Uberlândia



BOLETIM IPC-CEPES

ÍNDICE DE PREÇOS AO CONSUMIDOR DE UBERLÂNDIA

BOLETIM DO ÍNDICE DE PREÇOS AO CONSUMIDOR DE UBERLÂNDIA (IPC-CEPES) SETEMBRO DE 2022

DESCRIÇÃO

O Índice de Preços ao Consumidor de Uberlândia (IPC-CEPES) em setembro de 2022 apresentou variação de -0,10%, ficando 0,78 ponto percentual (p.p.) acima da taxa registrada em agosto de 2022 (-0,88%). No ano, a variação acumulada do IPC-CEPES foi 4,13% e, nos últimos doze meses, de 6,29%.

Para o cálculo do índice do mês foram comparados preços coletados no período de 01º de setembro a 30 de setembro de 2022 (referência) com os preços coletados no período de 01º de agosto a 30 de agosto de 2022 (base). A metodologia de elaboração do índice está disponível do site do CEPES¹.

Os 235 subitens que compõem a estrutura da cesta de consumo do IPC-CEPES são coletados mensalmente em mais de 500 informantes/estabelecimentos em Uberlândia, aos quais o CEPES agradece a atenção e colaboração, essenciais para a existência do Índice de Preços ao Consumidor de Uberlândia.

O IPC-CEPES é calculado pelo CEPES desde 1979 e se refere às famílias com rendimento monetário de 01 a 05 salários mínimos, cuja pessoa de referência é assalariada, abrangendo a cidade de Uberlândia-MG. O IPC-CEPES adota a metodologia do Sistema Nacional de Índice de Preços (SNIPC) do Instituto Brasileiro de Geografia e Estatística (IBGE) e as informações para o cálculo do índice são advindas da Pesquisa Mensal de Preços elaborada e coordenada pela equipe técnica do CEPES, órgão vinculado ao Instituto de Economia e Relações Internacionais (IERI) da Universidade Federal de Uberlândia (UFU).

¹ Disponível em: <<http://www.ieri.ufu.br/cepes/metodologia>>.

- **Variação mensal do IPC-CEPES:**
 - **Setembro/2022: -0,10%**
 - Agosto/2022: -0,88%
 - Setembro/2021: 1,05%
- **Variação acumulada no ano: 4,13%**
- **Variação acumulada em 12 meses do IPC-CEPES: 6,29%**
- **Os movimentos de recuo nos preços foram registrados em 04 (quatro) grupos (que apresentaram variação negativa) em comparação com agosto de 2022 (Tabela 1, Tabela 2, Tabela 3 e Tabela 4) e os grupos estão apresentados em ordem decrescente de impacto no IPC-CEPES:**
 - Grupo 5 - Transportes (variação de -1,86% e impacto de -0,36 p.p. no IPC-CEPES): o item “Combustíveis (veículos)” (variação de -9,07% e impacto de -0,43 p.p. no índice) foi principal responsável pelo resultado do grupo.
 - Grupo 3 - Artigos de residência (variação de -0,38% e impacto de -0,02 p.p. no IPC-CEPES): destaque para o item “Som, Imagem e informática” (variação de -0,68% e impacto de -0,01 p.p. no índice) e o item “Utensílios e enfeites” (variação de -2,41% e impacto de -0,01 p.p. no índice).
 - Grupo 6 - Saúde e cuidados pessoais (variação de -0,11% e impacto de -0,01 p.p. no IPC-CEPES): os principais recuos de preços vieram do item “Produtos farmacêuticos” (variação de -1,62% e impacto de -0,06 p.p. no índice) e do item “Produtos Óticos” (variação de -3,88% e impacto de -0,003 p.p. no índice).
 - Grupo 9 - Comunicação (variação de -0,16% e impacto de -0,01 p.p. no IPC-CEPES): ressalta-se o subitem “Telefone celular” (variação de -3,15% e impacto de -0,04 p.p. no índice).

- **Na comparação com agosto de 2022, 05 (cinco) grupos apresentaram variação positiva (alta nos preços) (Tabela 1, Tabela 2, Tabela 3 e Tabela 4) e os grupos estão listados em ordem decrescente de impacto no IPC-CEPES:**
 - Grupo 2 - Habitação (variação de 0,78% e impacto de 0,14 p.p. no IPC-CEPES): o item que apresentou o maior impacto positivo no grupo foi o item “Aluguel e taxas” (variação de 1,62% e impacto de 0,12 p.p. no índice).
 - Grupo 1 - Alimentação e bebidas (variação de 0,28% e impacto de 0,08 p.p. no IPC-CEPES): o item “Frutas” (variação de 12,02% e impacto de 0,15 p.p. no índice) e o item “Alimentação fora do domicílio” (variação de 1,85% e impacto de 0,12 p.p. no índice) registraram as maiores contribuições no grupo.
 - Grupo 4 - Vestuário (variação de 1,07% e impacto de 0,06 p.p. no IPC-CEPES): destaque para o item “Roupa masculina” (variação de 3,08% e impacto de 0,05 p.p. no índice) e para o item “Calçados e acessórios” (variação de 1,05% e impacto de 0,01 p.p. no índice).
 - Grupo 8 - Educação (variação de 0,37% e impacto de 0,01 p.p. no IPC-CEPES): o item “Papelaria” (variação de 1,71% e impacto de 0,01 p.p. no índice) foi o principal item a influenciar o resultado do grupo.
 - Grupo 7 - Despesas pessoais (variação de 0,37% e impacto de 0,01 p.p. no IPC-CEPES): salienta-se o item “Serviços pessoais” (variação de 0,25% e impacto de 0,01 p.p. no índice).
- **Variação mensal dos bens classificados em livres, monitorados e serviços²:**
 - Preços dos bens monitorados: de -1,61% (agosto/2022) para -1,06% (setembro/2022);
 - Preços dos bens livres: de 0,60% (agosto/2022) para 0,57% (setembro/2022);
 - Inflação de serviços: de 1,70% (agosto/2022) para 0,60% (setembro/2022).
- **O índice de difusão³ do IPC-CEPES (Gráfico 8):**

² A classificação adotada no Boletim segue a classificação disponibilizada pela Secretária de Política Econômica do Ministério da Economia e está disponível no site oficial do CEPES: <http://www.ieri.ufu.br/system/files/conteudo/cepes_op_ipc_cepes_metodologia_classificacao_bens_e_servicos.pdf>.

- Índice de difusão total: de 49,36% (agosto/2022) para 48,51% (setembro/2022);
- Índice de difusão sem os subitens alimentícios: de 30,64% (agosto/2022) para 29,79% (setembro/2022).

³ O índice de difusão representa o percentual de preços de subitens com variação positiva no IPC-CEPES.

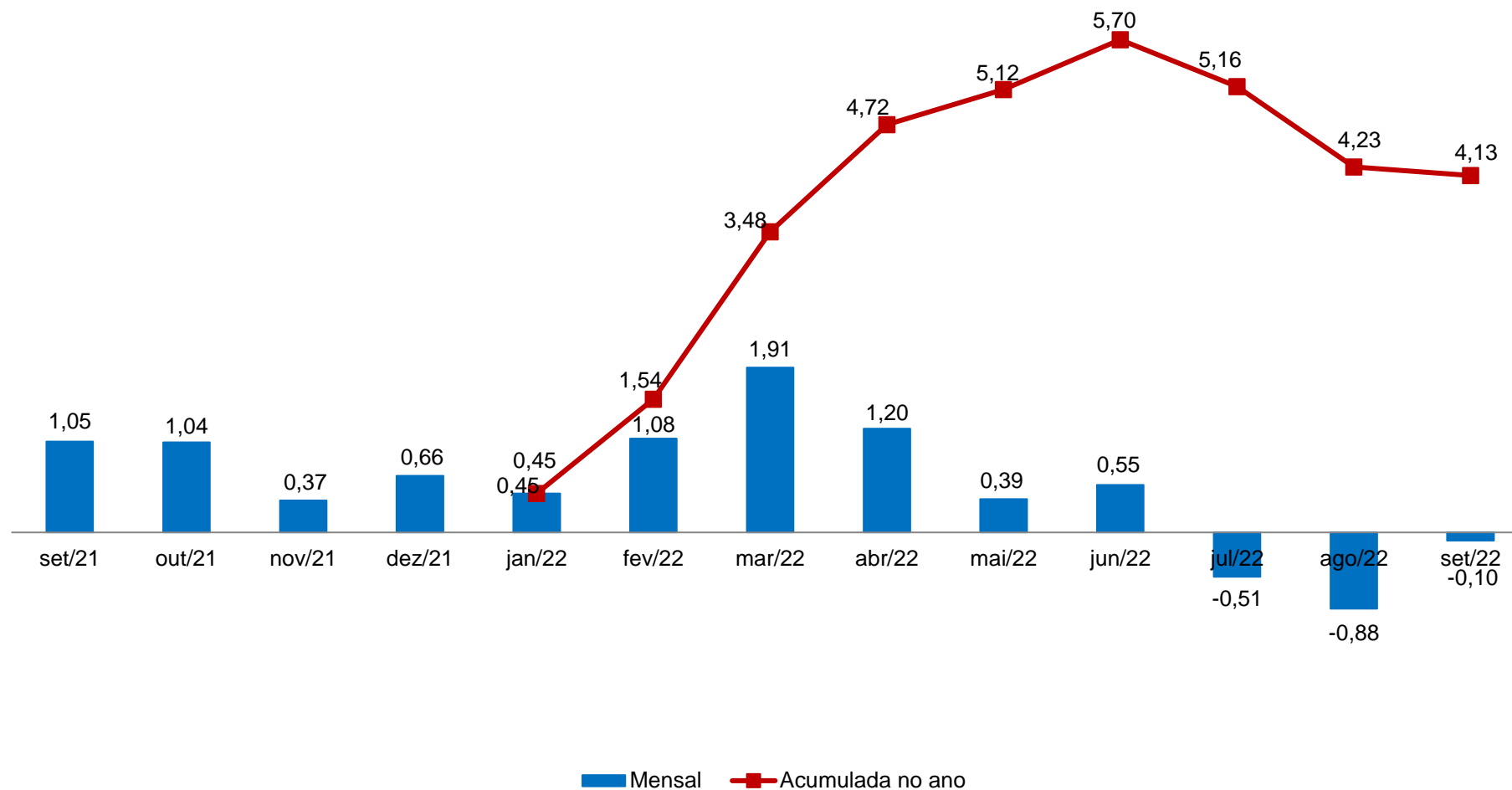
Gráfico 1. IPC-CEPES: variação mensal (setembro/2021 a setembro/2022) e variação acumulada em 2022 (%)

Fonte: CEPES, Pesquisa Mensal de Preços, 2021-2022. Elaboração CEPES/IERI/UFU.

Gráfico 2. IPC-CEPES: variação mensal (%) – 2020-2022

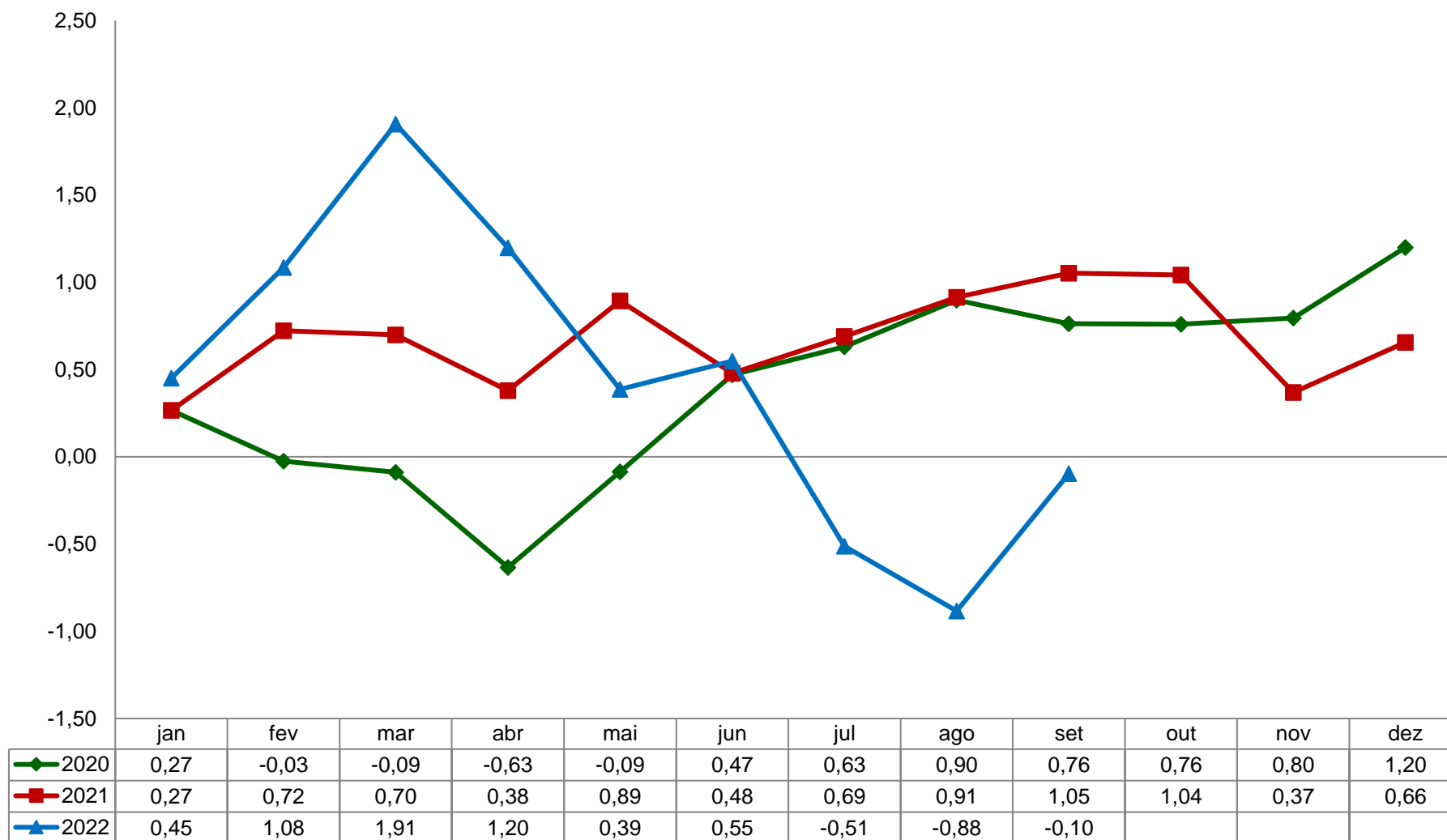

Fonte: CEPES, Pesquisa Mensal de Preços, 2020-2022. Elaboração CEPES/IERI/UFU.

Tabela 1. IPC-CEPES: variação mensal, peso e impactos dos grupos que compõem o IPC-CEPES

GRUPOS	Setembro/2022			Variação mensal (%)	
	Var. mensal (%)	Impactos (p.p) ⁽¹⁾	Peso	setembro/2021	agosto/2022
IPC-CEPES	-0,10	-0,10	100	1,05	-0,88
Grupo 1 - Alimentação e bebidas	0,28	0,08	29,47	1,05	-0,22
Grupo 2 - Habitação	0,78	0,14	18,25	2,35	-1,45
Grupo 3 - Artigos de residência	-0,38	-0,02	5,29	0,93	-0,44
Grupo 4 - Vestuário	1,07	0,06	5,85	-0,12	1,59
Grupo 5 - Transportes	-1,86	-0,36	19,54	1,11	-3,26
Grupo 6 - Saúde e cuidados pessoais	-0,11	-0,01	9,66	-0,43	1,45
Grupo 7 - Despesas pessoais	0,11	0,01	6,33	0,80	0,82
Grupo 8 - Educação	0,37	0,01	2,35	1,05	1,13
Grupo 9 - Comunicação	-0,16	-0,01	3,25	0,31	-5,34

Fonte: CEPES, Pesquisa Mensal de Preços, 2021-2022. Elaboração CEPES/IERI/UFU.

(1) Impactos de cada grupo no IPC-CEPES de setembro/2022.

Tabela 2. Decomposição do IPC-CEPES mensal, por grupo, subgrupos e itens

Níveis	Setembro/2022			Variação mensal (%)		Variação acumulada (%)	
	Var. mensal (%)	Impactos (p.p) ⁽¹⁾	Peso	setembro/2021	agosto/2022	No ano	Em 12 meses
IPC-CEPES	-0,10		100	1,05	-0,88	4,13	6,29
Grupo 1 - Alimentação e bebidas	0,28	0,28	29,47	1,05	-0,22	13,13	15,20
Subgrupo 1.1 - Alimentação no domicílio	-0,19	-0,15	22,74	1,32	-0,53	13,69	15,69
Item 1.1.1 - Cereais, leguminosas e oleaginosas	-3,21	-0,22	2,00	-2,38	-0,63	3,48	1,23
Item 1.1.2 - Farinhas, féculas e massas	-0,13	0,00	0,82	-0,19	1,31	13,84	15,99
Item 1.1.3 - Tubérculos, raízes e legumes	11,44	0,23	0,59	-1,00	-9,01	18,87	20,41
Item 1.1.4 - Açúcares e derivados	0,75	0,02	0,83	0,96	-1,03	12,23	13,70
Item 1.1.5 - Hortaliças e verduras	6,08	0,04	0,18	-3,37	-2,81	16,14	27,53
Item 1.1.6 - Frutas	12,02	0,49	1,21	13,05	1,71	9,85	30,60
Item 1.1.7 - Carnes	0,04	0,00	3,98	1,06	-0,32	4,05	4,63
Item 1.1.8 - Pescado	0,71	0,00	0,18	0,43	0,68	11,57	15,01
Item 1.1.9 - Carnes, peixes industrializados	1,29	0,04	0,95	0,45	-1,25	-1,64	-1,32
Item 1.1.10 - Aves e ovos	6,63	0,29	1,28	1,91	0,96	10,13	14,13
Item 1.1.11 - Leite e derivados	-6,43	-0,89	4,06	-1,06	-0,33	47,17	44,04
Item 1.1.12 - Panificados	1,65	0,15	2,72	4,70	0,77	22,74	22,48
Item 1.1.13 - Óleos e gorduras	-5,65	-0,23	1,19	1,00	-8,24	-0,34	1,75
Item 1.1.14 - Bebidas e infusões	-0,35	-0,02	1,99	2,50	1,01	8,27	13,65
Item 1.1.15 - Enlatados e conservas	-0,42	0,00	0,21	-0,34	2,67	13,32	17,02
Item 1.1.16 - Sal e condimentos	-3,09	-0,06	0,55	-1,34	3,52	7,86	12,14
Subgrupo 1.2 - Alimentação fora do domicílio	1,85	0,42	6,73	0,20	0,84	11,33	13,61
Item 1.2.1 - Alimentação fora do domicílio	1,85	0,42	6,73	0,20	0,84	11,33	13,61

(continua)

(continuação)

Níveis	Setembro/2022			Variação mensal (%)		Variação acumulada (%)	
	Var. mensal (%)	Impactos (p.p) ⁽¹⁾	Peso	setembro/2021	agosto/2022	No ano	Em 12 meses
Grupo 2 - Habitação	0,78	0,78	18,25	2,35	-1,45	-0,40	0,72
Subgrupo 2.1 - Encargos e manutenção	0,96	0,66	12,50	0,07	0,84	13,21	14,14
Item 2.1.1 - Aluguel e taxas	1,62	0,64	7,22	0,17	-0,08	14,09	14,08
Item 2.1.2 - Reparos	-0,02	0,00	4,15	-0,06	1,82	10,25	11,88
Item 2.1.3 - Artigos de limpeza	0,35	0,02	1,13	-0,16	3,17	19,00	23,74
Subgrupo 2.2 - Combustíveis domésticos e energia	0,39	0,12	5,75	6,06	-6,09	-21,13	-19,88
Item 2.2.1 - Combustíveis (domésticos)	0,75	0,10	2,54	4,06	-2,00	4,02	9,28
Item 2.2.2 - Energia elétrica residencial	0,10	0,02	3,21	7,06	-9,10	-33,89	-33,94
Grupo 3 - Artigos de residência	-0,38	-0,38	5,29	0,93	-0,44	2,59	3,22
Subgrupo 3.1 - Móveis e utensílios	-1,02	-0,36	1,86	-0,08	0,25	4,41	4,57
Item 3.1.1 - Mobiliário	-0,24	-0,06	1,21	-0,36	0,83	8,05	7,92
Item 3.1.2 - Utensílios e enfeites	-2,41	-0,15	0,34	0,03	-1,36	-3,24	-2,00
Item 3.1.3 - Cama, mesa e banho	-2,55	-0,15	0,31	0,86	-0,22	-0,31	-0,44
Subgrupo 3.2 - Aparelhos eletroeletrônicos	-0,33	-0,19	3,14	1,17	-0,84	2,61	3,59
Item 3.2.1 - Eletrodomésticos e equipamentos	0,04	0,01	1,54	0,75	-0,64	6,36	8,06
Item 3.2.2 - Som, Imagem e informática	-0,68	-0,21	1,60	1,55	-1,02	-0,76	-0,39
Subgrupo 3.3 - Consertos e manutenção	3,27	0,18	0,29	4,38	-0,51	-7,64	-7,75
Item 3.3.1 - Consertos e manutenção	3,27	0,18	0,29	4,38	-0,51	-7,64	-7,75
Grupo 4 - Vestuário	1,07	1,07	5,85	-0,12	1,59	8,27	9,70
Subgrupo 4.1 - Roupas	1,26	0,91	4,24	-0,51	2,07	10,52	12,25
Item 4.1.1 - Roupas masculina	3,08	0,88	1,68	0,31	0,57	13,06	14,32
Item 4.1.2 - Roupas feminina	-0,14	-0,04	1,57	-1,66	2,43	9,47	10,54
Item 4.1.3 - Roupas infantil	0,41	0,07	0,99	-0,06	4,15	7,91	11,47
Subgrupo 4.2 - Calçados e Acessórios	1,05	0,24	1,36	0,46	0,20	3,43	3,69
Item 4.2.1 - Calçados e acessórios	1,05	0,24	1,36	0,46	0,20	3,43	3,69
Subgrupo 4.3 - Joias e bijuterias	-0,44	-0,01	0,14	4,52	-2,36	-0,32	2,94
Item 4.3.1 - Joias e bijuterias	-0,44	-0,01	0,14	4,52	-2,36	-0,32	2,94
Subgrupo 4.4 - Tecidos e armarinho	-4,32	-0,08	0,11	1,08	5,47	-1,76	1,05
Item 4.4.1 - Tecidos e armarinho	-4,32	-0,08	0,11	1,08	5,47	-1,76	1,05

Níveis	Setembro/2022			Variação mensal (%)		(conclusão) Variação acumulada (%)	
	Var. mensal (%)	Impactos (p.p) ⁽¹⁾	Peso	setembro/2021	agosto/2022	No ano	Em 12 meses
Grupo 5 - Transportes	-1,86	-1,86	19,54	1,11	-3,26	-3,60	0,73
Subgrupo 5.1 - Transportes	-1,86	-1,86	19,54	1,11	-3,26	-3,60	0,73
Item 5.1.1 - Transporte público	0,01	0,00	5,65	0,51	-0,67	4,87	7,03
Item 5.1.2 - Veículo próprio	0,67	0,32	9,20	1,60	0,08	9,80	13,42
Item 5.1.3 - Combustíveis (veículos)	-9,07	-2,18	4,69	0,98	-11,81	-29,77	-23,77
Grupo 6 - Saúde e cuidados pessoais	-0,11	-0,11	9,66	-0,43	1,45	6,05	8,27
Subgrupo 6.1 - Produtos farmacêuticos e óticos	-1,67	-0,61	3,55	-0,41	0,77	6,21	9,50
Item 6.1.1 - Produtos farmacêuticos	-1,62	-0,58	3,47	-0,42	0,78	6,27	9,64
Item 6.1.2 - Produtos Óticos	-3,88	-0,03	0,08	0,32	0,00	3,26	3,49
Subgrupo 6.2 - Serviços de saúde	0,89	0,29	3,10	-0,03	2,67	5,55	5,63
Item 6.2.1 - Serviços médicos e dentários	1,32	0,14	1,00	0,00	1,44	7,38	7,92
Item 6.2.2 - Serviços laboratoriais e hospitalares	-0,41	-0,03	0,68	0,00	7,85	8,01	8,01
Item 6.2.3 - Plano de saúde	1,21	0,18	1,42	-0,06	1,21	3,21	3,02
Subgrupo 6.3 - Cuidados pessoais	0,69	0,22	3,02	-0,89	1,03	6,38	9,66
Item 6.3.1 - Higiene pessoal	0,69	0,22	3,02	-0,89	1,03	6,38	9,66
Grupo 7 - Despesas pessoais	0,11	0,11	6,33	0,80	0,82	4,51	6,38
Subgrupo 7.1 - Serviços pessoais	0,25	0,13	3,37	0,70	0,56	3,05	4,26
Item 7.1.1 - Serviços pessoais	0,25	0,13	3,37	0,70	0,56	3,05	4,26
Subgrupo 7.2 - Recreação, fumo e filmes	-0,05	-0,02	2,96	0,92	1,13	6,24	8,92
Item 7.2.1 - Recreação	-0,07	-0,02	1,92	-0,27	0,76	5,26	8,67
Item 7.2.2 - Fumo	0,00	0,00	0,86	3,29	0,00	6,77	6,77
Item 7.2.3 - Fotografia e filmagem	0,00	0,00	0,18	2,80	11,62	15,07	24,12
Grupo 8 - Educação	0,37	0,37	2,35	1,05	1,13	3,12	3,36
Subgrupo 8.1 - Educação	0,37	0,37	2,35	1,05	1,13	3,12	3,36
Item 8.1.1 - Cursos Regulares	0,00	0,00	1,09	0,00	0,00	-3,27	-3,27
Item 8.1.2 - Leitura	1,61	0,23	0,34	7,74	1,33	11,08	12,10
Item 8.1.3 - Papelaria	1,71	0,27	0,37	0,57	6,79	18,13	18,84
Item 8.1.4 - Cursos Diversos	-0,55	-0,13	0,55	-0,03	-0,31	2,98	3,12
Grupo 9 - Comunicação	-0,16	-0,16	3,25	0,31	-5,34	-4,69	-4,01
Subgrupo 9.1 - Comunicação	-0,16	-0,16	3,25	0,31	-5,34	-4,69	-4,01
Item 9.1.1 - Comunicação	-0,16	-0,16	3,25	0,31	-5,34	-4,69	-4,01

Fonte: CEPES, Pesquisa Mensal de Preços, 2021-2022. Elaboração CEPES/IERI/UFU.

(1) Impactos de cada Item/Subgrupo na variação do seu respectivo Grupo.

Tabela 3. IPC-CEPES – setembro de 2022: maiores contribuições positivas e negativas (itens)

Principais contribuições positivas (aumento de preços)			Principais contribuições negativas (redução de preços)		
Item	Variação mensal (%)	Impacto (p.p.) ⁽¹⁾	Item	Variação mensal (%)	Impacto (p.p.) ⁽¹⁾
1.1.06 - Frutas	12,02	0,15	5.1.03 - Combustíveis (veículos)	-9,07	-0,43
1.2.01 - Alimentação fora do domicílio	1,85	0,12	1.1.11 - Leite e derivados	-6,43	-0,26
2.1.01 - Aluguel e taxas	1,62	0,12	1.1.13 - Óleos e gorduras	-5,65	-0,07
1.1.10 - Aves e ovos	6,63	0,08	1.1.01 - Cereais, leguminosas e oleaginosas	-3,21	-0,06
1.1.03 - Tubérculos, raízes e legumes	11,44	0,07	6.1.01 - Produtos farmacêuticos	-1,62	-0,06
5.1.02 - Veículo próprio	0,67	0,06	1.1.16 - Sal e condimentos	-3,09	-0,02
4.1.01 - Roupas masculina	3,08	0,05	3.2.02 - Som, Imagem e informática	-0,68	-0,01
1.1.12 - Panificados	1,65	0,04	3.1.02 - Utensílios e enfeites	-2,41	-0,01
6.3.01 - Higiene pessoal	0,69	0,02	3.1.03 - Cama, mesa e banho	-2,55	-0,01
2.2.01 - Combustíveis (domésticos)	0,75	0,02	1.1.14 - Bebidas e infusões	-0,35	-0,01

Fonte: CEPES, Pesquisa Mensal de Preços, 2022. Elaboração CEPES/IERI/UFU. (1) Impactos de cada Item no IPC-CEPES de setembro/2022.

Tabela 4. IPC-CEPES – setembro de 2022: maiores contribuições positivas e negativas (subitens)

Principais contribuições positivas (aumento de preços)			Principais contribuições negativas (redução de preços)		
Subitem	Variação mensal (%)	Impacto (p.p.) ⁽¹⁾	Subitem	Variação mensal (%)	Impacto (p.p.) ⁽¹⁾
2.1.01.2001 - ALUGUEL RESIDENCIAL	2,87	0,12	5.1.03.5022 - GASOLINA	-8,97	-0,38
1.1.06.1063 - BANANA NANICA (BANANA DAGUA)	28,48	0,08	1.1.11.1121 - LEITE LONGA VIDA	-7,80	-0,23
1.1.06.1062 - BANANA - PRATA	21,54	0,07	1.1.13.1144 - ÓLEO DE SOJA	-7,23	-0,07
1.2.01.1201 - REFEIÇÃO (AFD)	1,69	0,05	1.1.01.9008 - FEIJÃO - CARIOCA (RAJADO)	-8,48	-0,05
1.1.03.1020 - BATATA-INGLESA	15,35	0,05	6.1.01.6002 - ANALGÉSICO E ANTITÉRMICO	-6,29	-0,04
1.1.10.1115 - FRANGO INTEIRO	6,84	0,05	9.1.01.9003 - TELEFONE CELULAR	-3,15	-0,04
9.1.01.9001 - TELEFONE FIXO	2,38	0,03	5.1.03.5023 - ETANOL	-14,78	-0,03
5.1.02.5012 - AUTOMÓVEL NOVO	1,98	0,03	1.1.11.1124 - QUEIJO	-6,20	-0,03
1.2.01.1202 - LANCHE (AFD)	1,05	0,03	1.1.16.1171 - ATOMATADO	-7,79	-0,02
4.1.01.4002 - CALÇA COMPRIDA MASCULINA	3,82	0,02	4.1.02.4013 - BLUSA	-3,08	-0,02

Fonte: CEPES, Pesquisa Mensal de Preços, 2022. Elaboração CEPES/IERI/UFU. (1) Impactos de cada Subitem no IPC-CEPES de setembro/2022.

Gráfico 3. IPC-CEPES: variação mensal (%) dos subitens segundo a classificação dos bens em monitorados e livres – 2021-2022

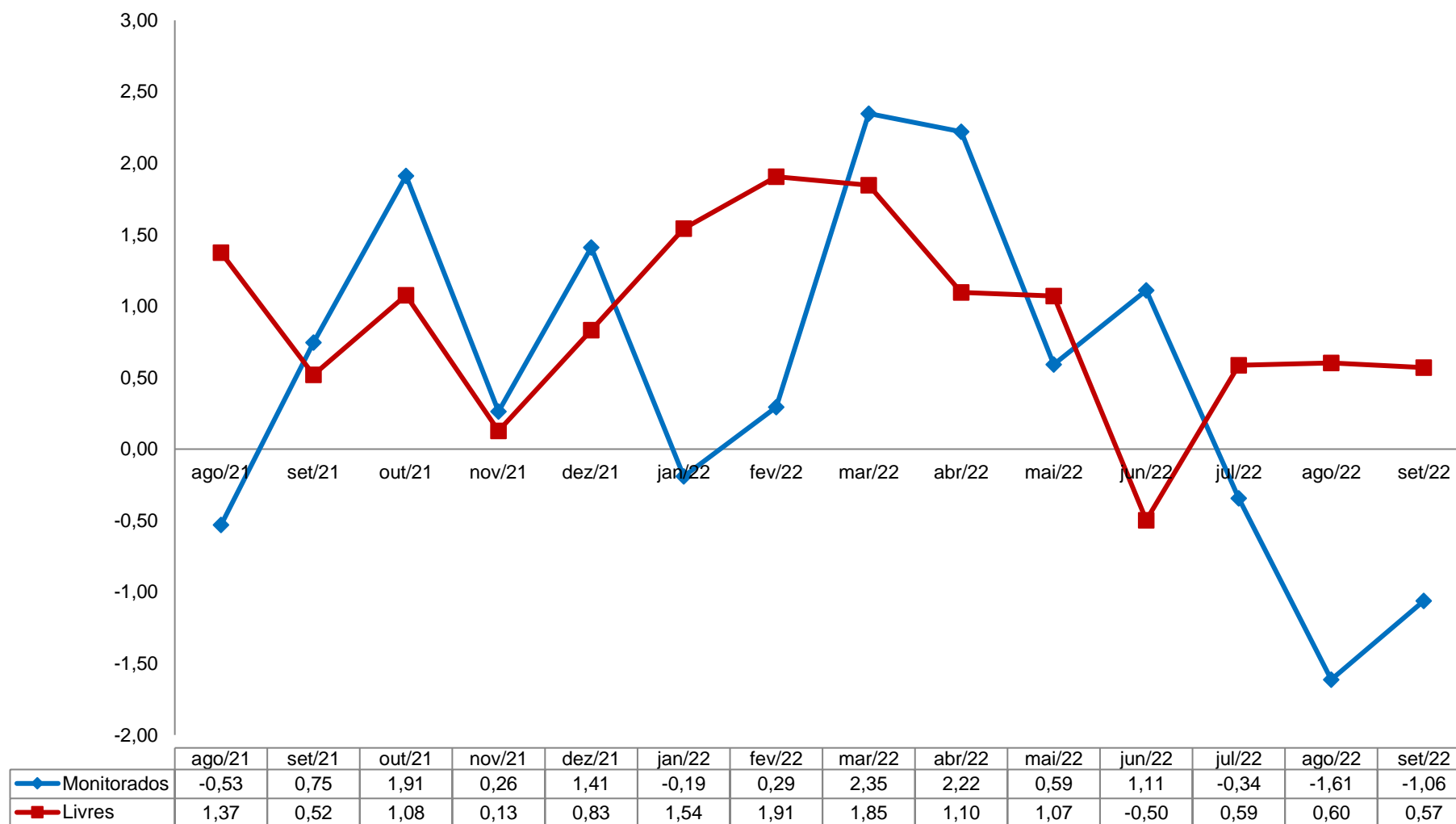

Fonte: CEPES, Pesquisa Mensal de Preços, 2021-2022. Elaboração CEPES/IERI/UFU.

Gráfico 4. IPC-CEPES: variação mensal (%) dos subitens segundo a classificação dos bens em comercializáveis e não comercializáveis – 2021-2022

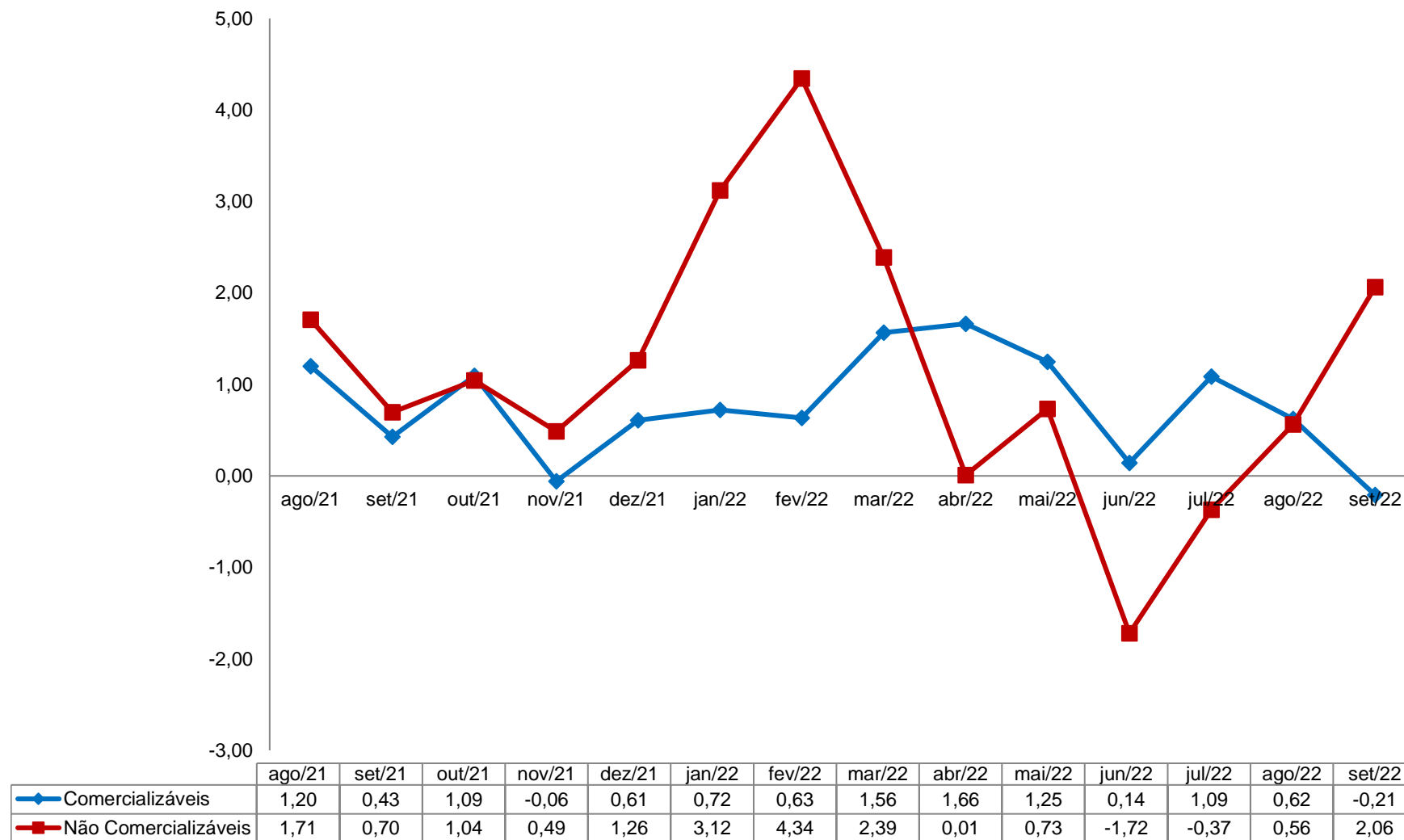

Fonte: CEPES, Pesquisa Mensal de Preços, 2021-2022. Elaboração CEPES/IERI/UFU.

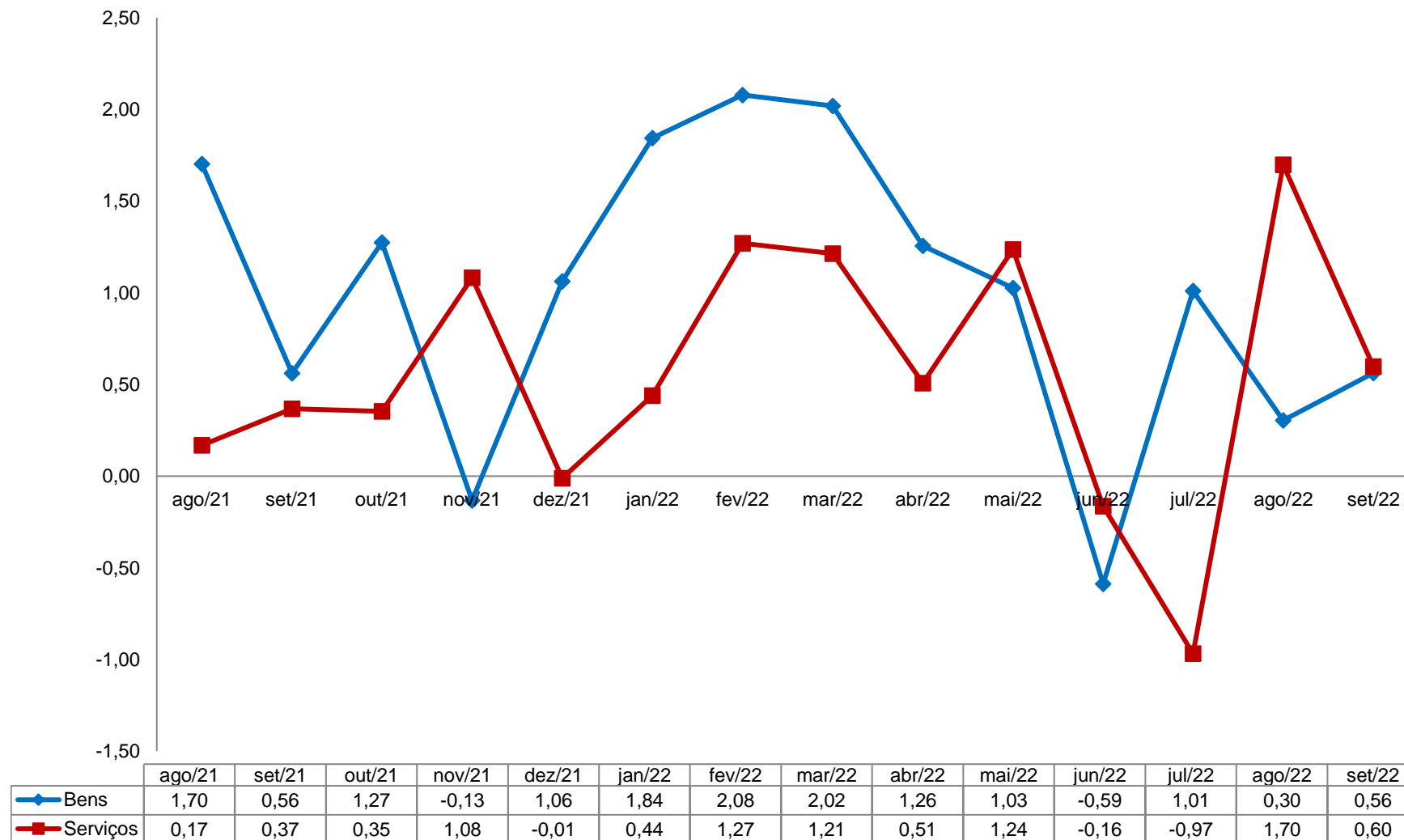
Gráfico 5. IPC-CEPES: variação mensal (%) dos subitens segundo a classificação bens e serviços – 2021-2022

Fonte: CEPES, Pesquisa Mensal de Preços, 2021-2022. Elaboração CEPES/IERI/UFU.

Gráfico 6. IPC-CEPES: variação mensal (%) dos subitens segundo a classificação dos bens livres em duráveis, semiduráveis e não duráveis – 2021-2022

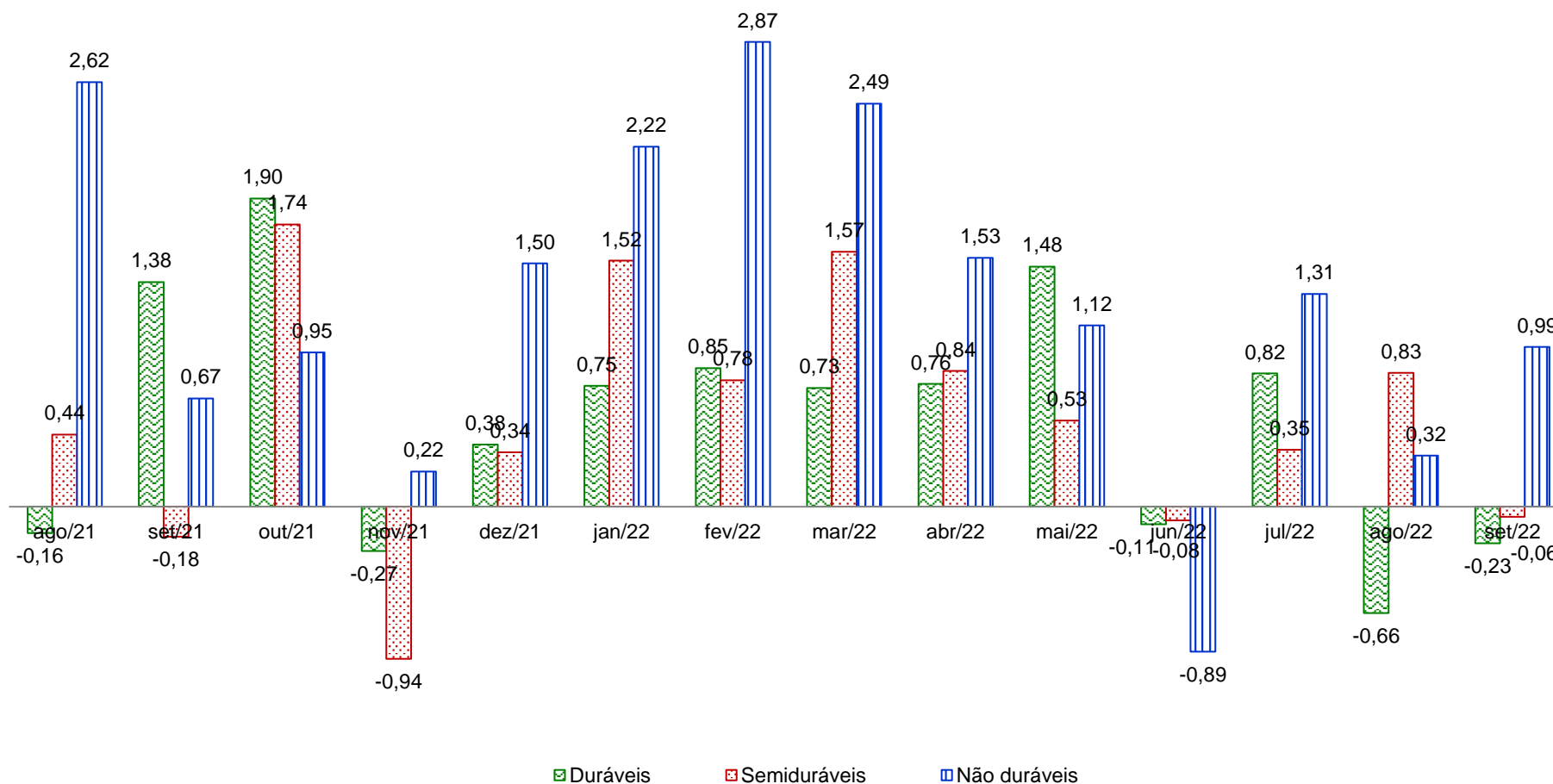

Fonte: CEPES, Pesquisa Mensal de Preços, 2021-2022. Elaboração CEPES/IERI/UFU.

Gráfico 7. Índice de difusão do IPC-CEPES (%) – 2021-2022

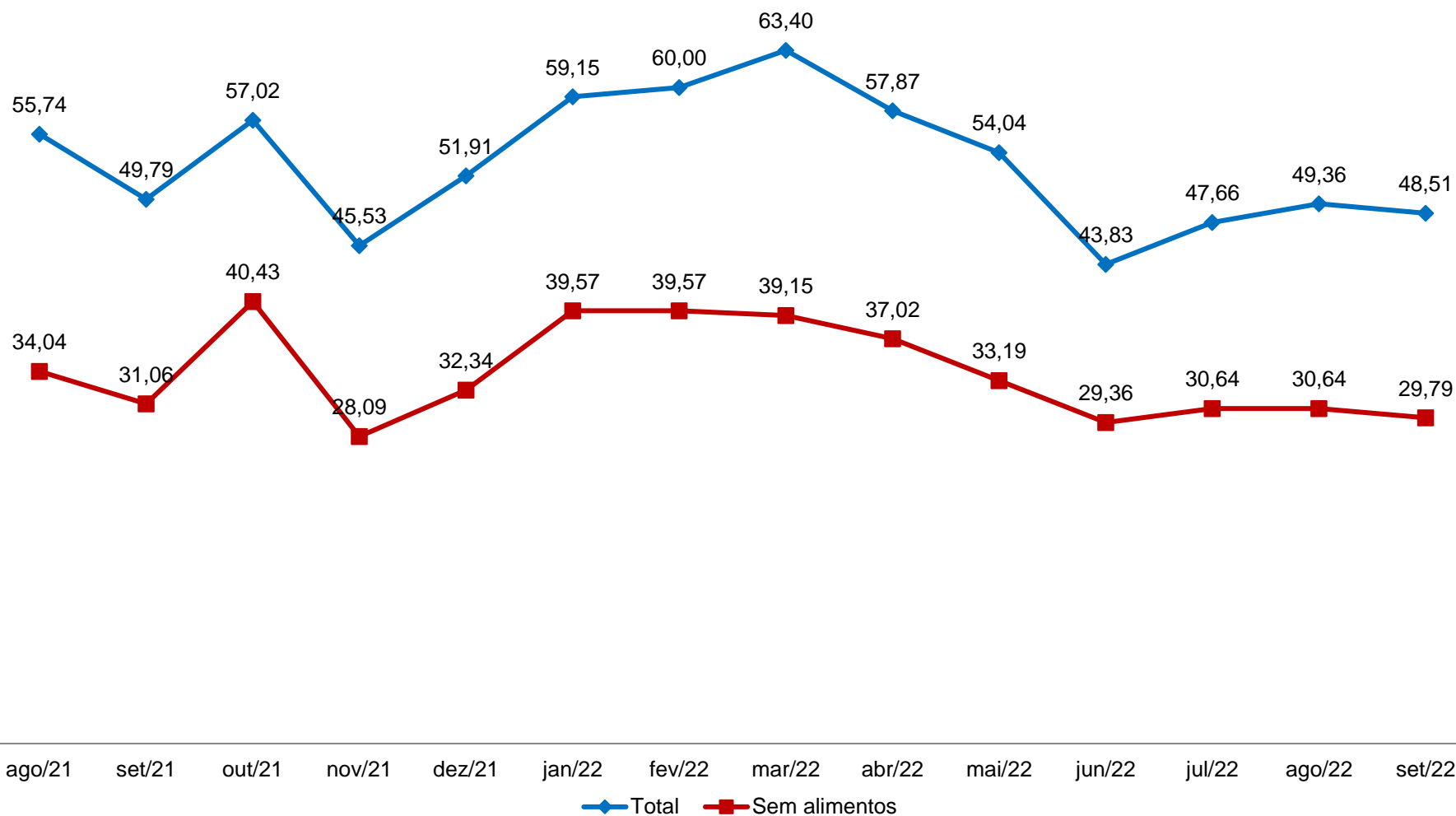

Fonte: CEPES, Pesquisa Mensal de Preços, 2021-2022. Elaboração CEPES/IERI/UFU.

Nota: Índice de Difusão mede a proporção dos subitens com variação positiva no IPC-CEPES.

VARIAÇÕES NO ANO E EM 12 MESES

**Tabela 5. IPC-CEPES: variação acumulada (%) no ano (2019-2022)
e impacto (p.p.) dos grupos no IPC-CEPES em 2022**

GRUPOS	Variação acumulada (%)				Impacto (p.p.) 2022
	2019	2020	2021	2022	
IPC-CEPES	3,52	5,05	8,47	4,13	
Grupo 1 - Alimentação e bebidas	7,97	15,74	4,87	13,13	3,58
Grupo 2 - Habitação	4,05	5,13	10,90	-0,40	-0,08
Grupo 3 - Artigos de residência	-6,60	1,22	6,34	2,59	0,14
Grupo 4 - Vestuário	-3,62	-4,76	8,91	8,27	0,47
Grupo 5 - Transportes	5,39	-0,36	18,79	-3,60	-0,75
Grupo 6 - Saúde e cuidados pessoais	1,53	1,95	2,51	6,05	0,57
Grupo 7 - Despesas pessoais	2,66	2,19	4,55	4,51	0,29
Grupo 8 - Educação	3,45	2,87	1,08	3,12	0,07
Grupo 9 - Comunicação	-0,46	-1,60	1,60	-4,69	-0,17

Fonte: CEPES, Pesquisa Mensal de Preços, 2019-2022. Elaboração CEPES/IERI/UFU.

Gráfico 8. IPC-CEPES: variação acumulada (%) em 12 meses dos subitens segundo a classificação dos bens/serviços em monitorados e livres – 2021-2022

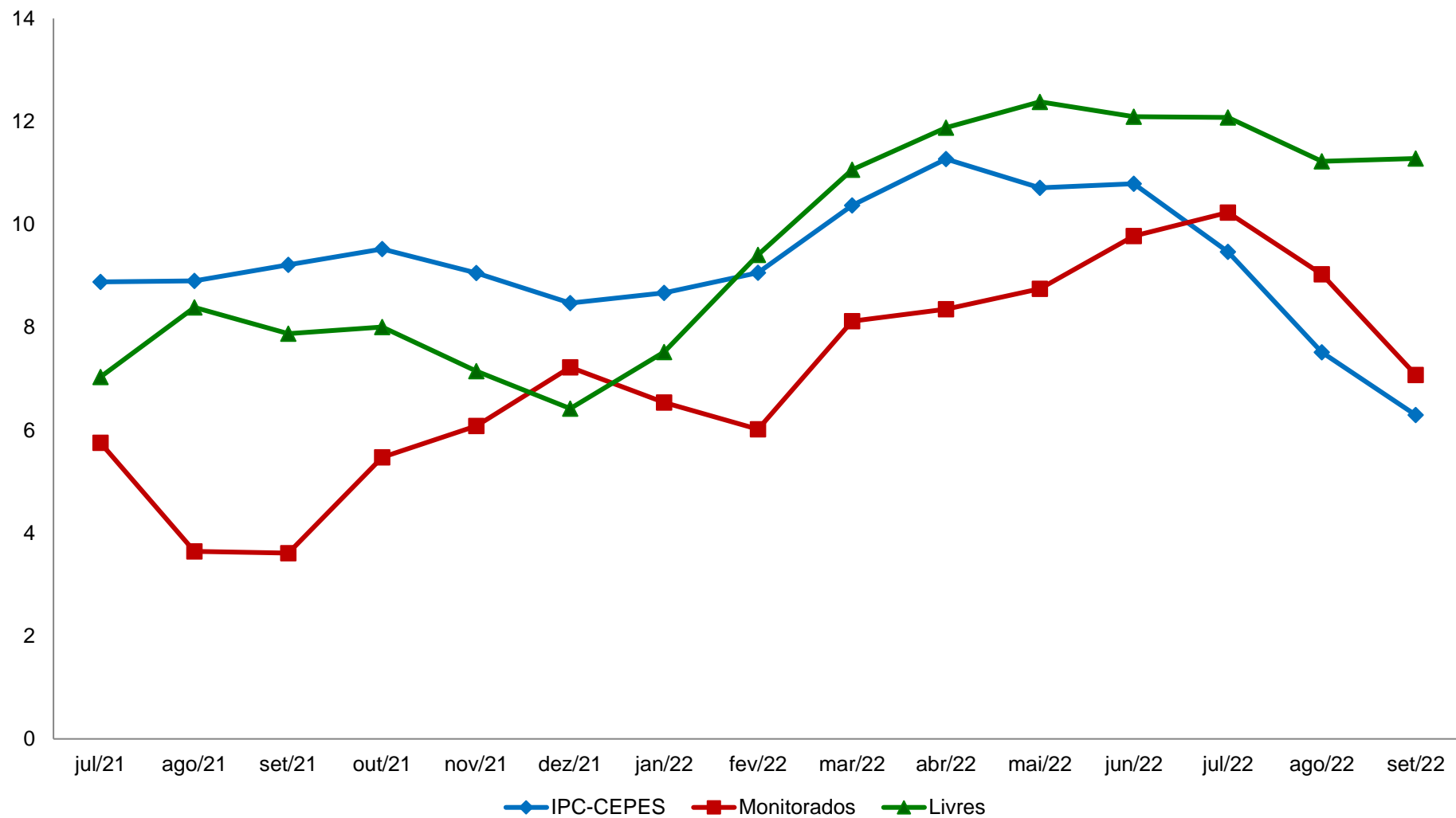

Fonte: CEPES, Pesquisa Mensal de Preços, 2021-2022. Elaboração CEPES/IERI/UFU.

Gráfico 9. IPC-CEPES: variação acumulada (%) em 12 meses dos subitens segundo a classificação dos bens comercializáveis e não comercializáveis – 2021-2022

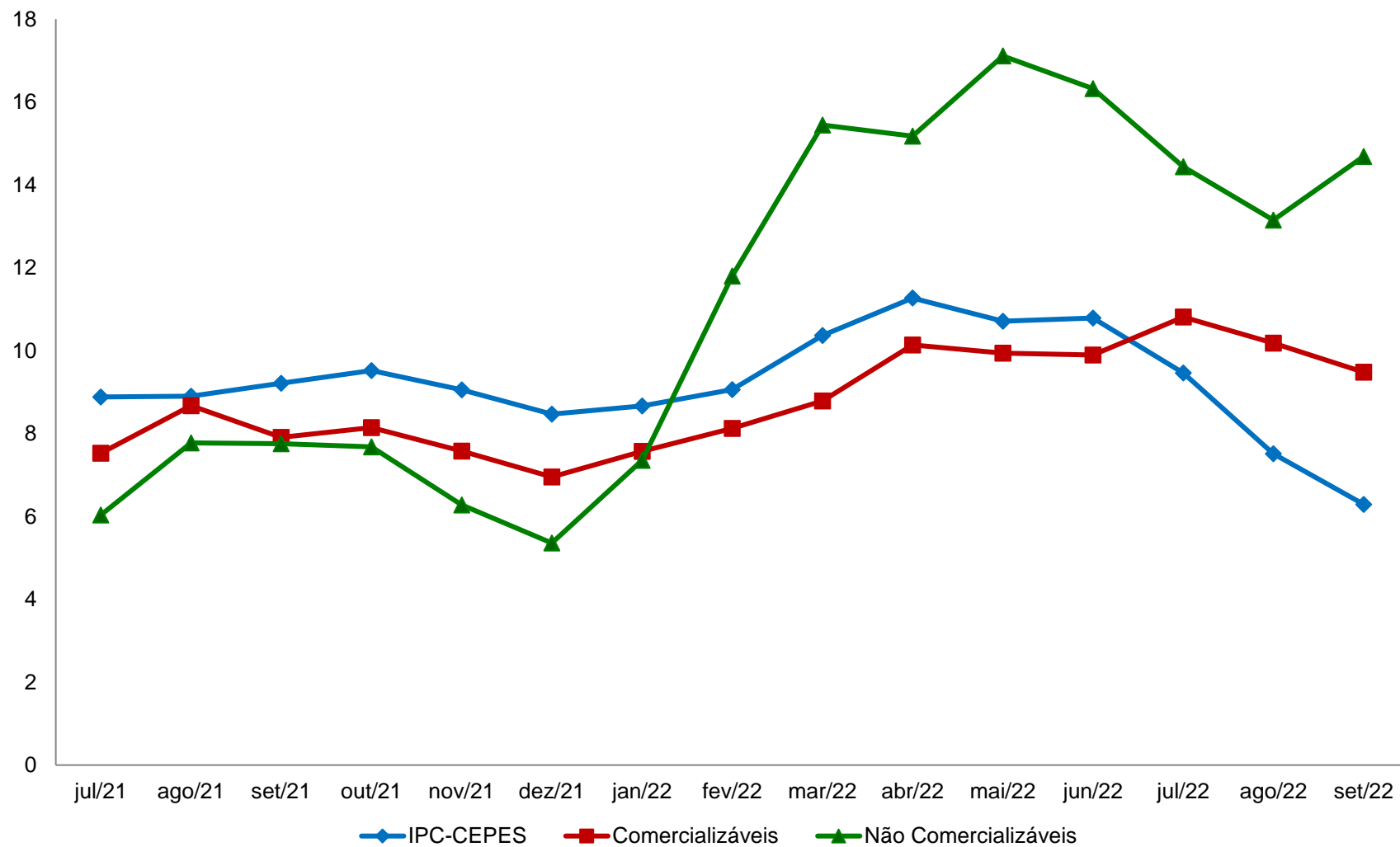

Fonte: CEPES, Pesquisa Mensal de Preços, 2021-2022. Elaboração CEPES/IERI/UFU.

Gráfico 10. IPC-CEPES: variação acumulada (%) em 12 meses dos subitens segundo a classificação dos bens livres/serviços em duráveis, não duráveis, semiduráveis e serviços – 2021-2022

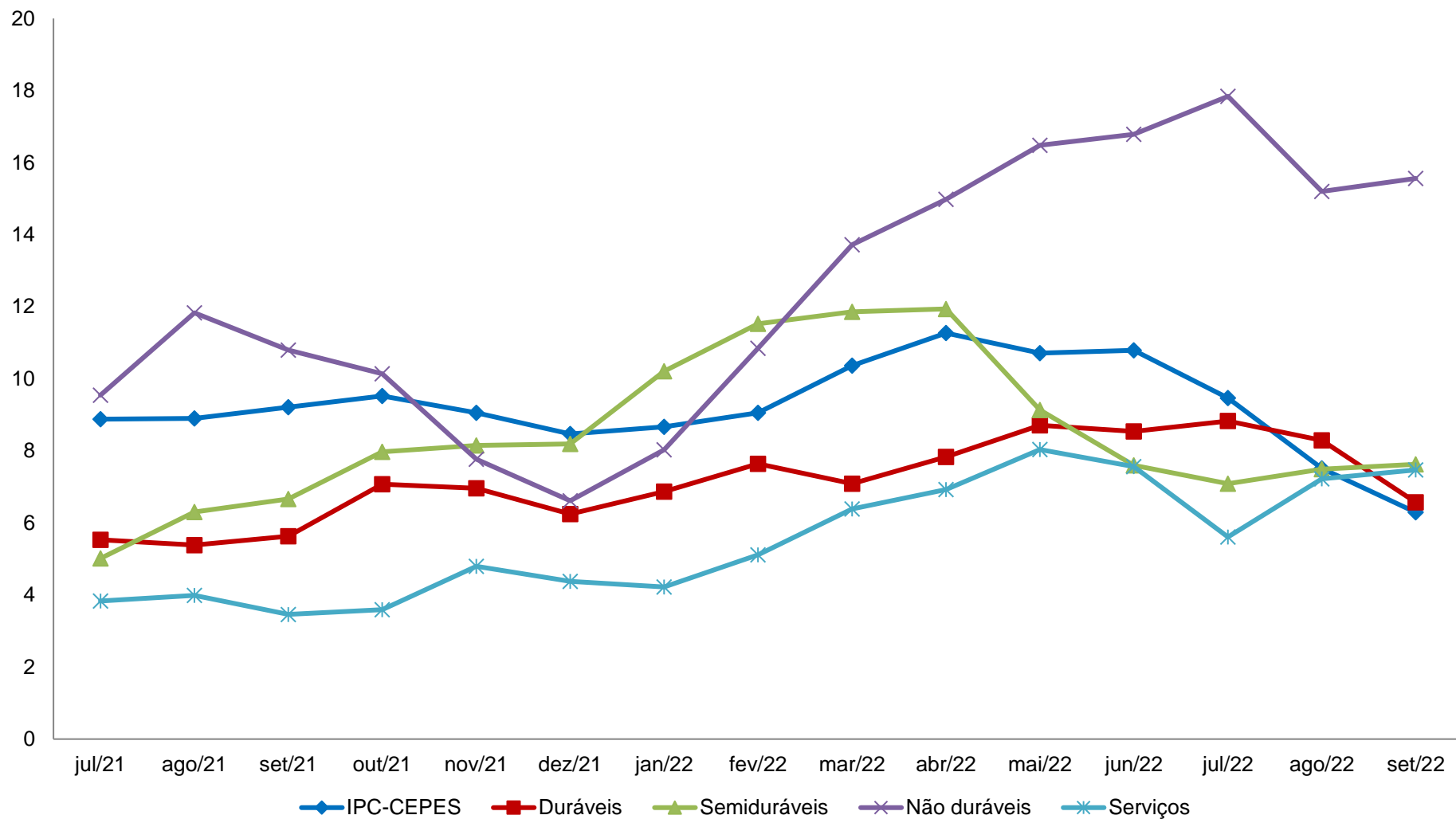

Fonte: CEPES, Pesquisa Mensal de Preços, 2021-2022. Elaboração CEPES/IERI/UFU.

**Tabela 6. Variação acumulada (%) IPC-CEPES (2017-2022)
e impacto (p.p.) de cada nível no IPC-CEPES em 2022**

Níveis	Variação acumulada (%)				Impactos ¹ (p.p.) 2022
	2019	2020	2021	2022	
IPC-CEPES	3,52	5,05	8,47	4,13	
Grupo 1 - Alimentação e bebidas	7,97	15,74	4,87	13,13	3,58
Subgrupo 1.1 - Alimentação no domicílio	9,47	17,71	3,99	13,69	2,85
Item 1.1.1 - Cereais, leguminosas e oleaginosas	7,39	33,68	-7,52	3,48	0,07
Item 1.1.2 - Farinhas, féculas e massas	-5,32	12,47	3,23	13,84	0,10
Item 1.1.3 - Tubérculos, raízes e legumes	0,68	31,82	-16,42	18,87	0,11
Item 1.1.4 - Açúcares e derivados	-0,68	-1,27	6,42	12,23	0,10
Item 1.1.5 - Hortaliças e verduras	5,37	6,50	22,29	16,14	0,03
Item 1.1.6 - Frutas	23,70	26,63	4,52	9,85	0,13
Item 1.1.7 - Carnes	32,04	26,43	3,87	4,05	0,16
Item 1.1.8 - Pescado	5,98	5,65	12,79	11,57	0,02
Item 1.1.9 - Carnes, peixes industrializados	6,84	13,36	6,11	-1,64	-0,02
Item 1.1.10 - Aves e ovos	15,15	11,27	14,44	10,13	0,13
Item 1.1.11 - Leite e derivados	2,01	21,98	-0,03	47,17	1,27
Item 1.1.12 - Panificados	3,25	2,39	2,86	22,74	0,53
Item 1.1.13 - Óleos e gorduras	9,93	48,65	11,65	-0,34	0,00
Item 1.1.14 - Bebidas e infusões	1,91	2,38	16,59	8,27	0,16
Item 1.1.15 - Enlatados e conservas	12,00	8,04	11,85	13,32	0,03
Item 1.1.16 - Sal e condimentos	11,91	0,69	9,57	7,86	0,04
Subgrupo 1.2 - Alimentação fora do domicílio	3,52	9,56	7,80	11,33	0,73
Item 1.2.1 - Alimentação fora do domicílio	3,52	9,56	7,80	11,33	0,73
Grupo 2 - Habitação	4,05	5,13	10,90	-0,40	-0,08
Subgrupo 2.1 - Encargos e manutenção	4,80	3,21	6,12	13,21	1,54
Item 2.1.1 - Aluguel e taxas	5,74	-1,59	6,68	14,09	0,94
Item 2.1.2 - Reparos	2,52	12,64	5,47	10,25	0,40
Item 2.1.3 - Artigos de limpeza	6,76	2,62	4,92	19,00	0,19
Subgrupo 2.2 - Combustíveis domésticos e energia	2,71	8,58	19,07	-21,13	-1,61
Item 2.2.1 - Combustíveis (domésticos)	-1,31	13,46	35,06	4,02	0,10
Item 2.2.2 - Energia elétrica residencial	4,39	6,65	12,33	-33,89	-1,72

(continua)

Níveis	Variação acumulada (%)				(continuação) Impactos ¹ (p.p.)
	2019	2020	2021	2022	2022
Grupo 3 - Artigos de residência	-6,60	1,22	6,34	2,59	0,14
Subgrupo 3.1 - Móveis e utensílios	-9,97	-5,58	4,36	4,41	0,08
Item 3.1.1 - Mobiliário	-13,07	-8,71	3,54	8,05	0,09
Item 3.1.2 - Utensílios e enfeites	-5,81	5,78	5,21	-3,24	-0,01
Item 3.1.3 - Cama, mesa e banho	-0,62	-4,85	6,50	-0,31	0,00
Subgrupo 3.2 - Aparelhos eletroeletrônicos	-5,46	4,24	6,73	2,61	0,08
Item 3.2.1 - Eletrodomésticos e equipamentos	-1,34	0,75	9,24	6,36	0,10
Item 3.2.2 - Som, Imagem e informática	-8,96	7,45	4,56	-0,76	-0,01
Subgrupo 3.3 - Consertos e manutenção	8,78	17,52	14,31	-7,64	-0,03
Item 3.3.1 - Consertos e manutenção	8,78	17,52	14,31	-7,64	-0,03
Grupo 4 - Vestuário	-3,62	-4,76	8,91	8,27	0,47
Subgrupo 4.1 - Roupas	-1,47	-6,69	10,74	10,52	0,43
Item 4.1.1 - Roupas masculina	2,67	-4,82	10,50	13,06	0,21
Item 4.1.2 - Roupas feminina	-7,55	-6,85	9,50	9,47	0,14
Item 4.1.3 - Roupas infantil	2,39	-9,47	13,14	7,91	0,08
Subgrupo 4.2 - Calçados e Acessórios	-9,53	1,02	4,41	3,43	0,05
Item 4.2.1 - Calçados e acessórios	-9,53	1,02	4,41	3,43	0,05
Subgrupo 4.3 - Joias e bijuterias	-3,31	-0,48	-2,49	-0,32	0,00
Item 4.3.1 - Joias e bijuterias	-3,31	-0,48	-2,49	-0,32	0,00
Subgrupo 4.4 - Tecidos e armarinho	-4,07	-11,00	18,88	-1,76	0,00
Item 4.4.1 - Tecidos e armarinho	-4,07	-11,00	18,88	-1,76	0,00
Grupo 5 - Transportes	5,39	-0,36	18,79	-3,60	-0,75
Subgrupo 5.1 - Transportes	5,39	-0,36	18,79	-3,60	-0,75
Item 5.1.1 - Transporte público	7,17	0,33	2,45	4,87	0,27
Item 5.1.2 - Veículo próprio	0,44	2,81	13,82	9,80	0,86
Item 5.1.3 - Combustíveis (veículos)	12,29	-6,45	48,94	-29,77	-1,88

Níveis	Variação acumulada (%)				(conclusão) Impactos ¹ (p.p.) 2022
	2019	2020	2021	2022	
Grupo 6 - Saúde e cuidados pessoais	1,53	1,95	2,51	6,05	0,57
Subgrupo 6.1 - Produtos farmacêuticos e óticos	-2,36	2,29	2,42	6,21	0,21
Item 6.1.1 - Produtos farmacêuticos	-2,34	2,42	2,43	6,27	0,21
Item 6.1.2 - Produtos Óticos	-3,06	-3,20	2,02	3,26	0,00
Subgrupo 6.2 - Serviços de saúde	5,24	2,59	2,71	5,55	0,17
Item 6.2.1 - Serviços médicos e dentários	2,04	1,59	4,70	7,38	0,07
Item 6.2.2 - Serviços laboratoriais e hospitalares	2,35	4,51	1,03	8,01	0,05
Item 6.2.3 - Plano de saúde	8,89	2,39	2,15	3,21	0,05
Subgrupo 6.3 - Cuidados pessoais	2,49	0,91	2,42	6,38	0,19
Item 6.3.1 - Higiene pessoal	2,49	0,91	2,42	6,38	0,19
Grupo 7 - Despesas pessoais	2,66	2,19	4,55	4,51	0,29
Subgrupo 7.1 - Serviços pessoais	4,96	3,05	3,87	3,05	0,10
Item 7.1.1 - Serviços pessoais	4,96	3,05	3,87	3,05	0,10
Subgrupo 7.2 - Recreação, fumo e filmes	0,08	1,18	5,37	6,24	0,18
Item 7.2.1 - Recreação	-0,32	2,77	4,86	5,26	0,10
Item 7.2.2 - Fumo	1,32	-2,55	6,82	6,77	0,06
Item 7.2.3 - Fotografia e filmagem	-1,69	2,46	4,01	15,07	0,02
Grupo 8 - Educação	3,45	2,87	1,08	3,12	0,07
Subgrupo 8.1 - Educação	3,45	2,87	1,08	3,12	0,07
Item 8.1.1 - Cursos Regulares	8,03	3,40	-1,10	-3,27	-0,04
Item 8.1.2 - Leitura	-1,92	4,91	12,02	11,08	0,04
Item 8.1.3 - Papelaria	-3,40	-1,55	1,03	18,13	0,06
Item 8.1.4 - Cursos Diversos	1,59	3,45	0,04	2,98	0,02
Grupo 9 - Comunicação	-0,46	-1,60	1,60	-4,69	-0,17
Subgrupo 9.1 - Comunicação	-0,46	-1,60	1,60	-4,69	-0,17
Item 9.1.1 - Comunicação	-0,46	-1,60	1,60	-4,69	-0,17

Fonte: CEPES, Pesquisa Mensal de Preços, 2019-2022. Elaboração CEPES/IERI/UFU.

(1) Impactos de cada Item/Subgrupo/Grupo no IPC-CEPES no ano de 2022.

COMPARAÇÃO: IPC-CEPES, INPC e IPCA

Gráfico 11. IPC-CEPES, INPC e IPCA: variação mensal (%)

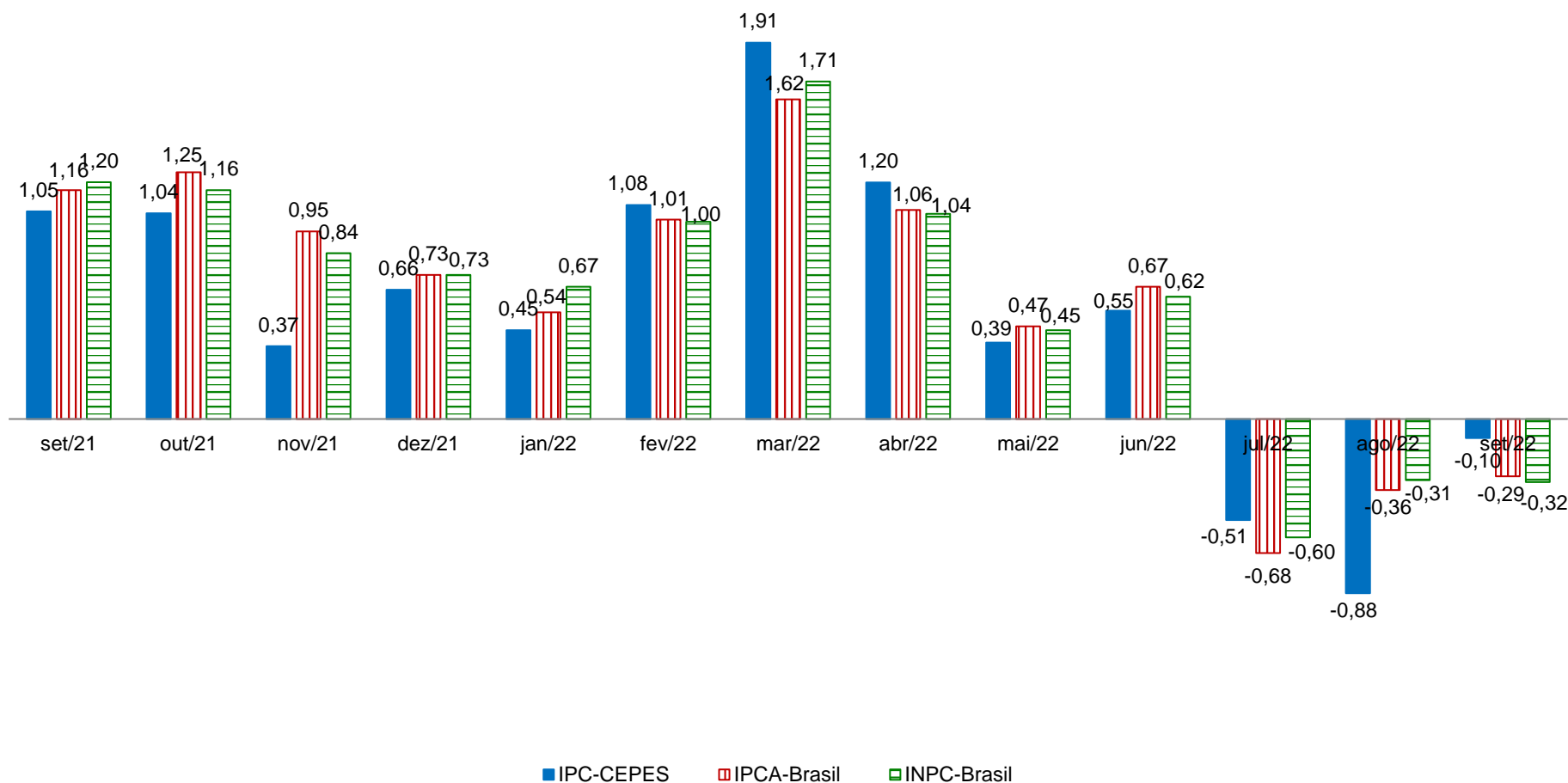

Fontes: Para IPC-CEPES de Uberlândia-MG: CEPES, Pesquisa Mensal de Preços, 2021-2022. Elaboração CEPES/IERI/UFU. Para as informações do INPC-Brasil e IPCA-Brasil: IBGE, Sistema Nacional de Preços ao Consumidor, 2022. Adaptação CEPES/IERI/UFU.

Gráfico 12. IPC-CEPES, IPCA e INPC: variação acumulada (%) no ano de 2022

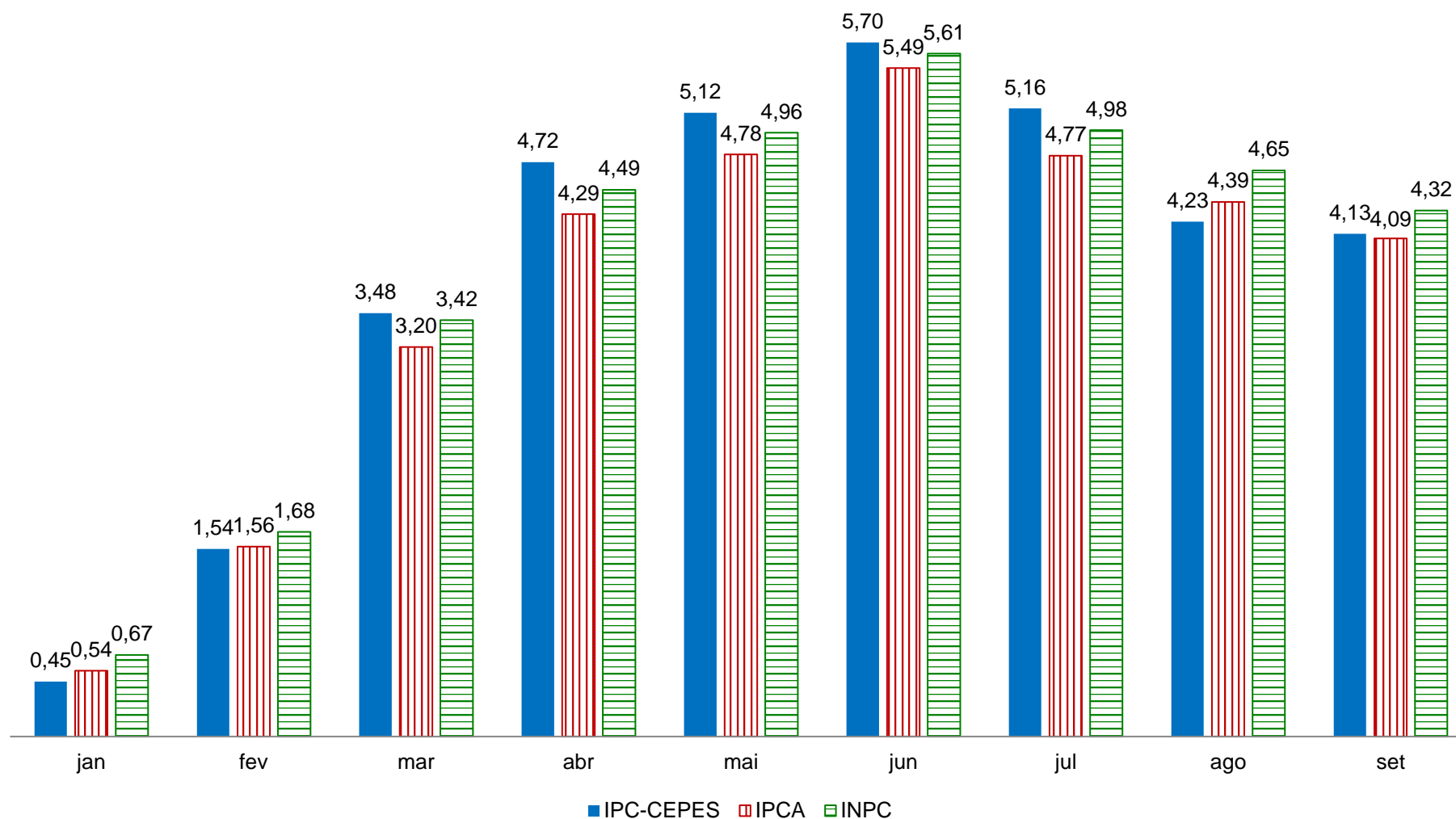

Fontes: Para IPC-CEPES de Uberlândia-MG: CEPES, Pesquisa Mensal de Preços, 2022. Elaboração CEPES/IERI/UFU. Para as informações do IPCA e INPC: IBGE, Sistema Nacional de Preços ao Consumidor, 2022. Adaptação CEPES/IERI/UFU.

Gráfico 13. Índices de preços ao consumidor de Uberlândia e das 16 cidades que compõem o INPC: variação acumulada no ano de 2022 e em 12 meses (%)

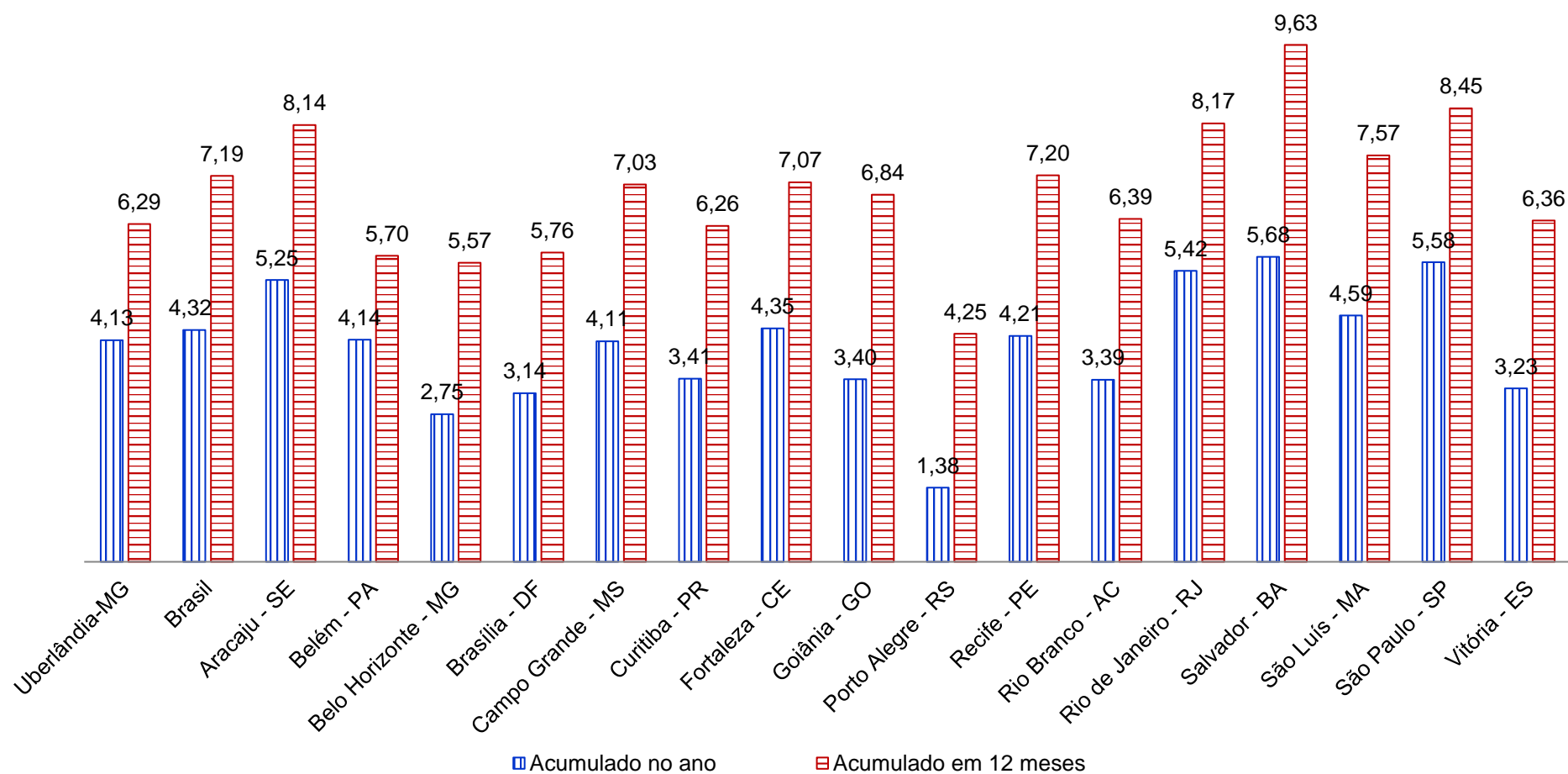

Fontes: Para IPC-CEPES de Uberlândia-MG: CEPES, Pesquisa Mensal de Preços, 2022. Elaboração CEPES/IERI/UFU. Para as demais localidades: IBGE, Sistema Nacional de Preços ao Consumidor, 2022. Adaptação CEPES/IERI/UFU.

Gráfico 14. Índices de preços ao consumidor de Uberlândia e das 16 cidades que compõem o IPCA: variação acumulada no ano de 2022 e em 12 meses (%)

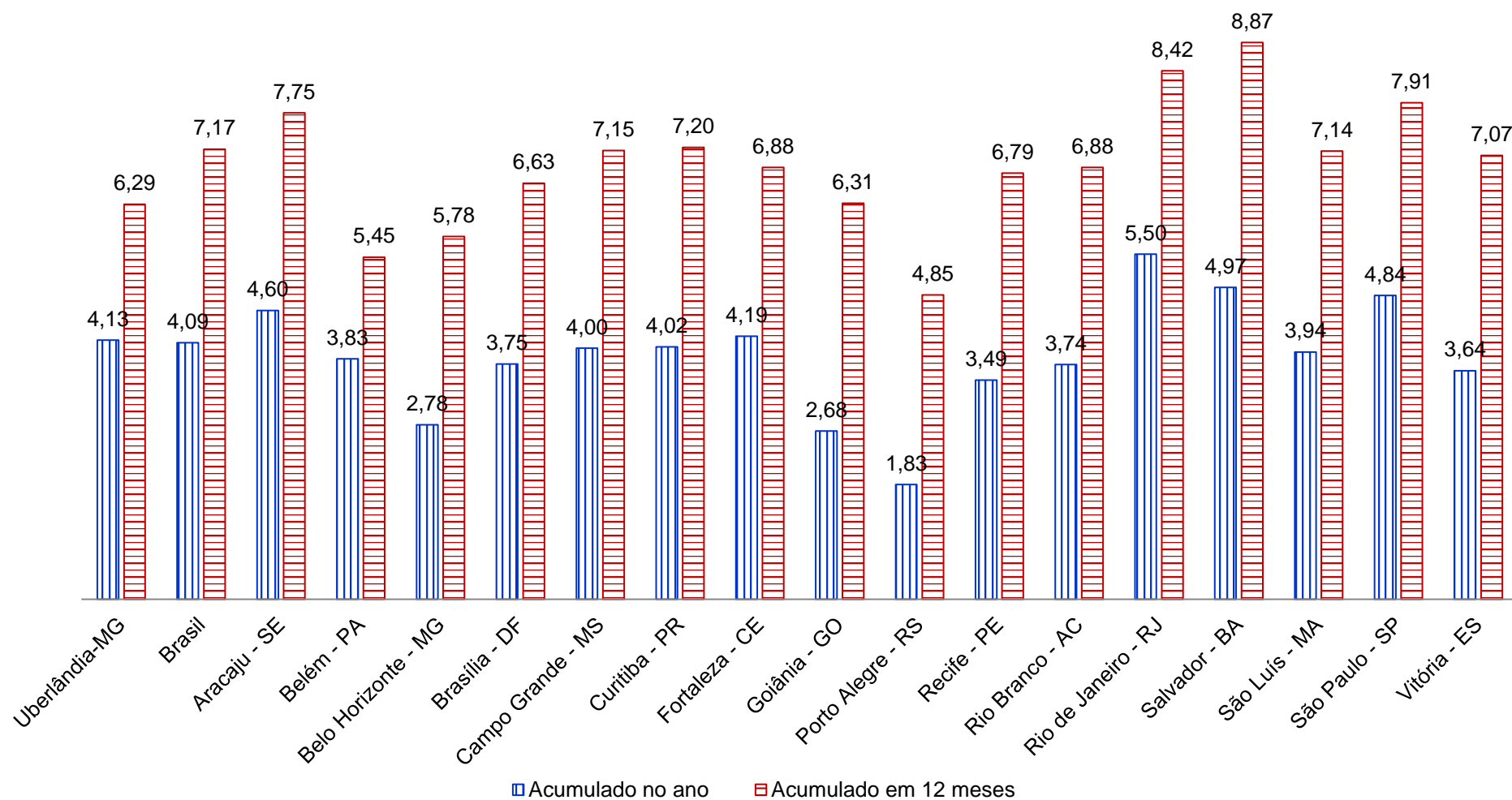

Fontes: Para IPC-CEPES de Uberlândia-MG: CEPES, Pesquisa Mensal de Preços, 2022. Elaboração CEPES/IERI/UFU. Para as demais localidades: IBGE, Sistema Nacional de Preços ao Consumidor, 2022. Adaptação CEPES/IERI/UFU.

Gráfico 15. IPC-CEPES, IPCA e INPC: variação acumulada (%) em 12 meses

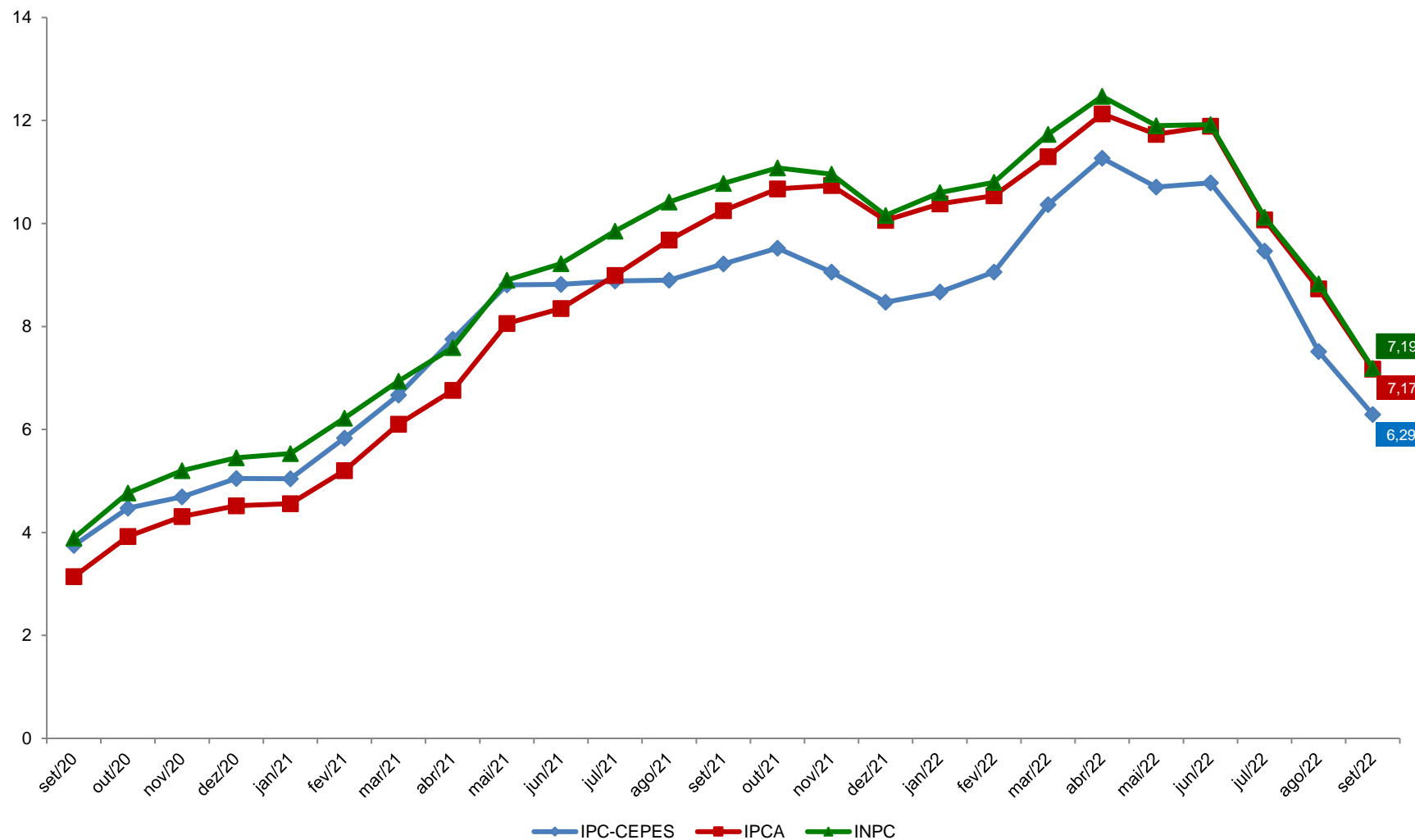

Fontes: Para IPC-CEPES de Uberlândia-MG: CEPES, Pesquisa Mensal de Preços, 2020-2022. Elaboração CEPES/IERI/UFU. Para as informações do IPCA e INPC: IBGE, Sistema Nacional de Preços ao Consumidor, 2022. Adaptação CEPES/IERI/UFU.

REFERÊNCIAS

BRASIL. Secretaria de Política Econômica. 2017. Disponível em: <<http://www.spe.fazenda.gov.br/>>. Acesso em: fev. 2017.

CEPES - Centro de Estudos, Pesquisas e Projetos Econômico-sociais. Índice de Preços ao Consumidor. *Base de dados de 2000-2022*. 2022. Disponível em: <<http://www.ieri.ufu.br/cepes/metadados>>.

_____. Índice de Preços ao Consumidor. *Base de dados de 2022*. 2022. Disponível em: <<http://www.ieri.ufu.br/cepes/metadados>>.

_____. *Guia Metodológico do Índice de Preços ao Consumidor de Uberlândia – IPC-CEPES*. 2017. Disponível em: <http://www.ieri.ufu.br/system/files/conteudo/cepes_op_ipc_cepes_guia_metodologico_2017_03_0.pdf>.

IBGE - Instituto Brasileiro de Geografia e Estatística (IBGE). *Sistema Nacional de Índice de Preços ao Consumidor*. Base de dados de 2019-2022 disponibilizada no Sistema IBGE de Recuperação Automática - SIDRA. 2022. Disponível em: <<https://sidra.ibge.gov.br/tabela/1100>>. Acesso em: outubro de 2022.

_____. *Método de Cálculo*, Série Relatórios Metodológicos, 7ª edição, 2013.



Universidade Federal
de Uberlândia



Instituto de Economia e Relações Internacionais
Universidade Federal de Uberlândia



Centro de Estudos, Pesquisas e
Projetos Econômico-sociais

Valder Steffen Júnior
Reitor

Haroldo Ramanzini Junior
Diretor

Henrique Daniel Leite Barros Pereira
Coordenador

BOLETIM DO ÍNDICE DE PREÇOS AO CONSUMIDOR DE UBERLÂNDIA

Edição Ano 43 – Nº 09 – setembro de 2022
Publicado em outubro de 2022



O boletim do índice de preços ao consumidor de Uberlândia é uma publicação mensal do CEPES por meio do Observatório de Preços.

Observatório de Preços

Economistas:

Carlos Henrique Cássia Fontes
Graciele de Fátima Sousa
Henrique Daniel Leite Barros Pereira
Pedro Henrique Martins Prado

Apoio à Pesquisa:

Ana Marina Oliveira R. Santos
Fernando Pereira de Souza
Gilson Vital de Oliveira Souza
Ivanize Fonseca
Marco Túlio Rosa
Silnando Silvério Ferreira

Colaboração ao Observatório - Tecnologia da Informação:

Marden Ambrosio Fagundes

Estagiário:

Thales Campos

Av. João Naves de Ávila, 2121

Bloco 1J – Sala 129

Bairro Santa Mônica

Uberlândia – Minas Gerais

Fone: (34) 3239-4172

(34) 3239-4325

<http://www.ieri.ufu.br/cepes/precos>