



Instituto de Economia e Relações Internacionais
Universidade Federal de Uberlândia



BOLETIM IPC-CEPES

ÍNDICE DE PREÇOS AO CONSUMIDOR DE UBERLÂNDIA

Ano 42 – Nº 12 – Dezembro de 2021

BOLETIM DO ÍNDICE DE PREÇOS AO CONSUMIDOR DE UBERLÂNDIA (IPC-CEPES) DEZEMBRO DE 2021

DESCRIÇÃO

O Índice de Preços ao Consumidor de Uberlândia (IPC-CEPES) em dezembro de 2021 apresentou variação de 0,66%, ficando 0,29 ponto percentual (p.p.) acima da taxa registrada em novembro de 2021 (0,37%). No ano, a variação acumulada do IPC-CEPES foi 8,47%.

Para o cálculo do índice do mês foram comparados preços coletados no período de 01º de dezembro a 30 de dezembro de 2021 (referência) com os preços coletados no período de 03 de novembro a 30 de novembro de 2021 (base). A metodologia de elaboração do índice está disponível do site do CEPES¹. Ressaltamos que, em virtude do quadro de emergência de saúde pública causado pela COVID19, no dia 19 de março de 2020, o CEPES suspendeu, parcialmente, a coleta presencial de preços nos locais de compra. A partir dessa data, a pesquisa mensal de preços passou a ser realizada por outros meios, como coleta por telefone e sites de internet. Ocorrendo, assim, uma ampliação da coleta interna de preços.

Os 235 subitens que compõem a estrutura da cesta de consumo do IPC-CEPES são coletados mensalmente em mais de 500 informantes/estabelecimentos em Uberlândia, aos quais o CEPES agradece a atenção e colaboração, essenciais para a existência do Índice de Preços ao Consumidor de Uberlândia.

O IPC-CEPES é calculado pelo CEPES desde 1979 e se refere às famílias com rendimento monetário de 01 a 05 salários mínimos, cuja pessoa de referência é assalariada, abrangendo a cidade de Uberlândia-MG. O IPC-CEPES adota a metodologia do Sistema Nacional de Índice de Preços (SNIPC) do Instituto Brasileiro de Geografia e Estatística (IBGE) e as informações para o

¹ Disponível em: <<http://www.ieri.ufu.br/cepes/metodologia>>.

cálculo do índice são advindas da Pesquisa Mensal de Preços elaborada e coordenada pela equipe técnica do CEPES, órgão vinculado ao Instituto de Economia e Relações Internacionais (IERI) da Universidade Federal de Uberlândia (UFU).

- **Variação mensal do IPC-CEPES (Gráfico 1, Gráfico 2 e Gráfico 3):**
 - **Dezembro/2021: 0,66%**
 - Novembro/2021: 0,37%
 - Dezembro/2020: 1,20%
- **Variação acumulada no ano (Gráfico 1): 8,47%**
- **Variação acumulada em 12 meses do IPC-CEPES (Gráfico 16): 8,47%**

- **Na comparação com novembro de 2021, 07 (sete) grupos apresentaram variação positiva (alta nos preços) (Tabela 1, Tabela 2, Tabela 3 e Tabela 4) e os grupos estão listados em ordem decrescente de impacto no IPC-CEPES:**
 - Grupo 1 - Alimentação e bebidas (variação de 1,04% e impacto de 0,28 p.p. no IPC-CEPES): as maiores contribuições neste grupo vieram do item “Frutas” (variação de 15,37% e impacto de 0,17 p.p. no índice) e do item “Carnes” (variação de 1,12% e impacto de 0,04 p.p. no índice).
 - Grupo 6 - Saúde e cuidados pessoais (variação de 1,47% e impacto de 0,14 p.p. no IPC-CEPES): destaque para o item “Produtos farmacêuticos” (variação de 2,16% e impacto de 0,07 p.p. no índice) e para o item “Higiene pessoal” (variação de 2,42% e impacto de 0,07 p.p. no índice).
 - Grupo 5 - Transportes (variação de 0,40% e impacto de 0,08 p.p. no IPC-CEPES): salienta-se o comportamento dos preços do item “Veículo próprio” (variação de 1,25% e impacto de 0,11 p.p. no índice) e do item “Transporte público” (variação de 1,24% e impacto de 0,07 p.p. no índice).

- Grupo 2 - Habitação (variação de 0,33% e impacto de 0,06 p.p. no IPC-CEPES): apresentaram os maiores impacto neste grupo o item “Aluguel e taxas” (variação de 0,37% e impacto de 0,02 p.p. no índice) e o item “Energia elétrica residencial” (variação de 0,36% e impacto de 0,02 p.p. no índice).
 - Grupo 7 - Despesas pessoais (variação de 0,74% e impacto de 0,05 p.p. no IPC-CEPES): ressalta-se o item “Recreação” (variação de 1,46% e impacto de 0,03 p.p. no índice).
 - Grupo 4 - Vestuário (variação de 0,60% e impacto de 0,03 p.p. no IPC-CEPES): destaque para o item “Roupa masculina” (variação de 1,58% e impacto de 0,02 p.p. no índice) e o item “Calçados e acessórios” (variação de 0,44% e impacto de 0,01 p.p. no índice).
 - Grupo 3 - Artigos de residência (variação de 0,23% e impacto de 0,01 p.p. no IPC-CEPES): o item “Mobiliário” (variação de 0,64% e impacto de 0,01 p.p. no índice) e o item “Cama, mesa e banho” (variação de 2,20% e impacto de 0,01 p.p. no índice) registraram os maiores impactos no grupo.
- **Os movimentos de recuo nos preços foram registrados em 02 (dois) grupos (que apresentaram variação negativa) em comparação com outubro de 2021 (Tabela 1, Tabela 2, Tabela 3 e Tabela 4) e os grupos estão apresentados em ordem decrescente de impacto no IPC-CEPES, ou seja, da maior contribuição negativa (impacto) para a menor contribuição no índice:**
 - Grupo 9 - Comunicação (variação de -0,05% e impacto de -0,002 p.p. no IPC-CEPES): destaque para a contribuição do subitem “Acesso à internet” (variação de -4,54% e impacto de -0,01 p.p. no índice).
 - Grupo 8 - Educação (variação de -0,05% e impacto de -0,001 p.p. no IPC-CEPES): os recuos de preços foram registrados no item “Cursos Diversos” (variação de -0,75% e impacto de -0,004 p.p.).

- **Variação mensal dos bens classificados em livres (comercializáveis e não comercializáveis), monitorados e serviços²:**
 - Preços dos bens monitorados (Gráfico 4): de 0,26% (novembro/2021) para 1,41% (dezembro/2021);
 - Preços dos bens livres (Gráfico 4): de 0,13% (novembro/2021) para 0,83% (dezembro/2021);
 - Inflação de serviços (Gráfico 6): de 1,08% (novembro/2021) para -0,01% (dezembro/2021).

- **O índice de difusão³ do IPC-CEPES (Gráfico 8):**
 - Índice de difusão total: de 45,53% (novembro/2021) para 51,91% (dezembro/2021);
 - Índice de difusão sem os subitens alimentícios (Gráfico 8): de 28,09% (novembro/2021) para 32,34% (dezembro/2021).

- **Destaques no ano de 2021:**
 - Todos os nove grupos registraram, no ano de 2021, variação acumulada positiva (Tabela 5 e Tabela 6).
 - O Grupo 5 - Transportes apresentou o maior impacto (3,56 p.p.) no IPC-CEPES em 2021 e maior variação acumulada no ano em comparação aos demais grupos, de 18,79%. Neste grupo, destaque para os itens: “Combustíveis (veículos)” (variação de 48,49% e impacto de 2,25 p.p. no índice) e “Veículo próprio” (variação de 13,82% e impacto de 1,16 p.p. no índice) (Tabela 6).
 - O segundo maior impacto positivo no ano foi registrado pelo Grupo 2 - Habitação (variação de 10,90% e impacto de 2,05 p.p. no IPC-CEPES). No ano, ressalta-se o comportamento do item “Combustíveis (domésticos)” (variação de 35,06% e impacto de 0,72 p.p. no índice) e do item “Energia elétrica residencial” (variação de 12,33% e impacto de 0,60 p.p. no índice) (Tabela 6).

² A classificação adotada no Boletim segue a classificação disponibilizada pela Secretária de Política Econômica do Ministério da Economia e está disponível no sítio oficial do CEPES: <http://www.ieri.ufu.br/system/files/conteudo/cepes_op_ipc_cepes_metodologia_classificacao_bens_e_servicos.pdf>.

³ O índice de difusão representa o percentual de preços de subitens com variação positiva no IPC-CEPES.

Gráfico 1. IPC-CEPES: variação mensal (dezembro/2020 a dezembro/2021) e variação acumulada no ano (%)

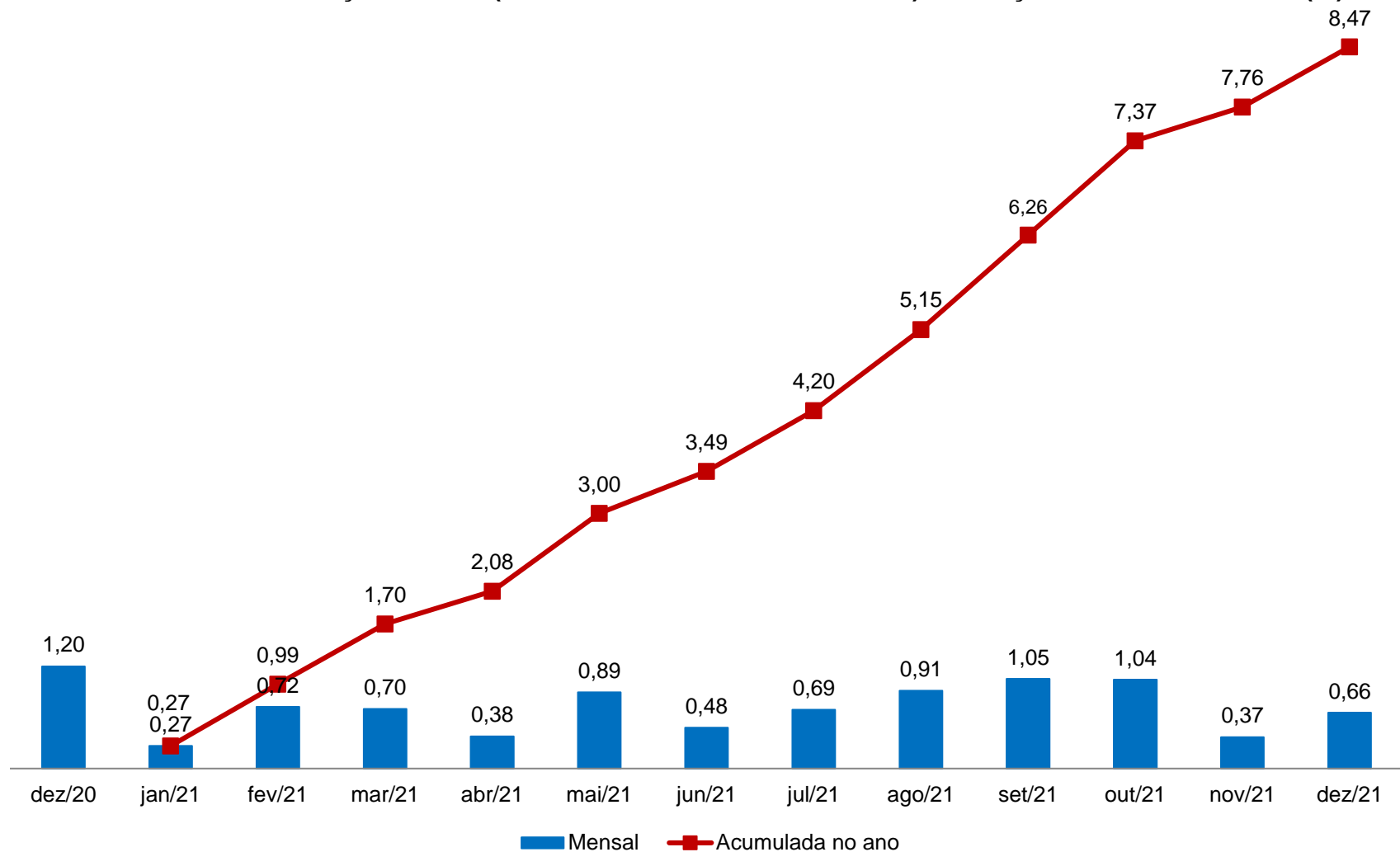

Fonte: CEPES, Pesquisa Mensal de Preços, 2020-2021. Elaboração CEPES/IERI/UFU.

Gráfico 2. IPC-CEPES: variação mensal (%) – 2019-2021

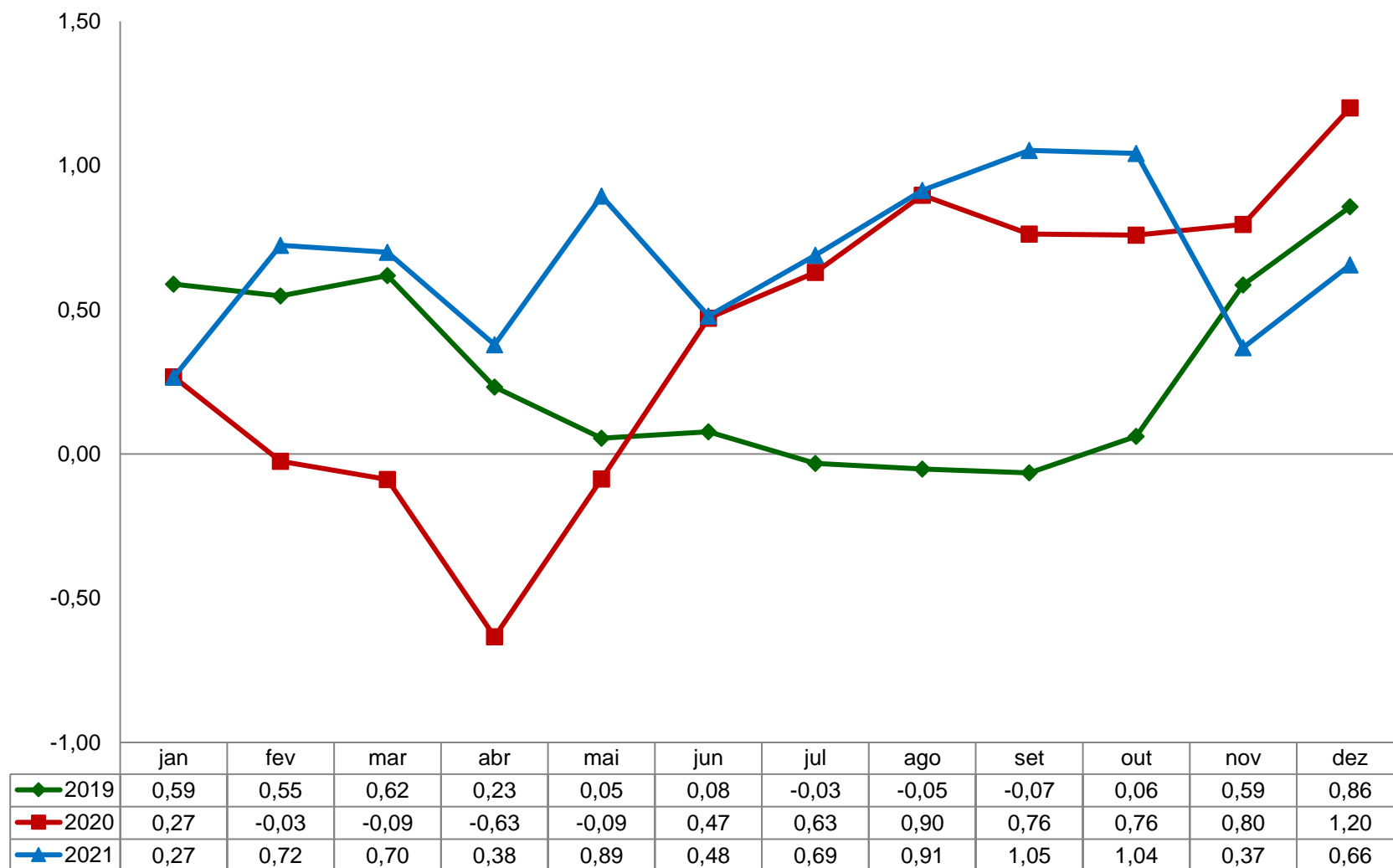

Fonte: CEPES, Pesquisa Mensal de Preços, 2019-2021. Elaboração CEPES/IERI/UFU.

Gráfico 3. IPC-CEPES: variação mensal (%) para dezembro – 2004-2021

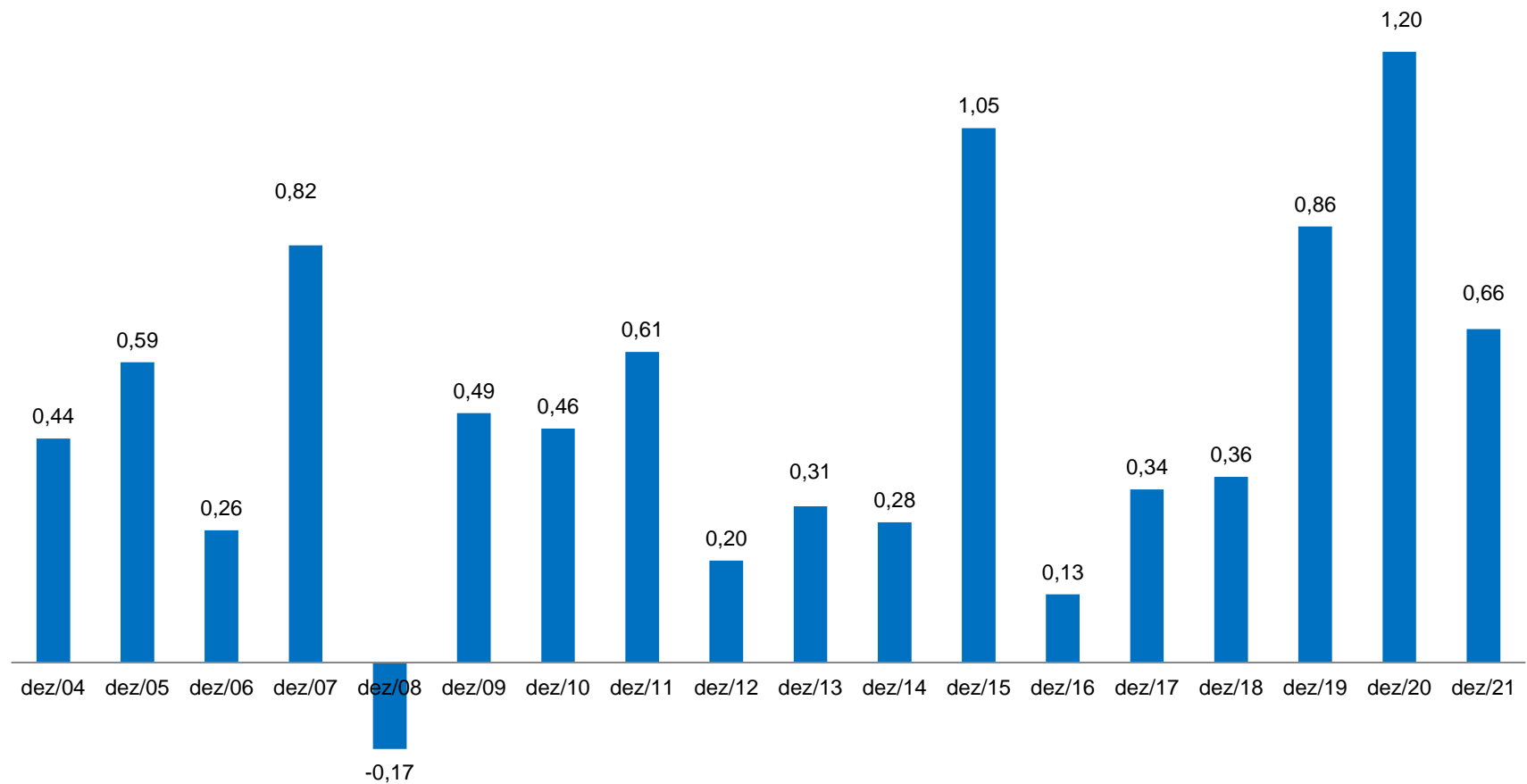

Fonte: CEPES, Pesquisa Mensal de Preços, 2004-2021. Elaboração CEPES/IERI/UFU.

Tabela 1. IPC-CEPES: variação mensal, peso e impactos dos grupos que compõem o IPC-CEPES

GRUPOS	Dezembro/2021			Variação mensal (%)	
	Var. mensal (%)	Impactos (p.p) ⁽¹⁾	Peso	dezembro/20	novembro/21
IPC-CEPES	0,66	0,66	100	1,20	0,37
Grupo 1 - Alimentação e bebidas	1,04	0,28	27,12	2,18	0,38
Grupo 2 - Habitação	0,33	0,06	19,31	2,83	0,12
Grupo 3 - Artigos de residência	0,23	0,01	5,37	0,14	-0,24
Grupo 4 - Vestuário	0,60	0,03	5,70	-0,09	-1,34
Grupo 5 - Transportes	0,40	0,08	20,79	0,40	1,61
Grupo 6 - Saúde e cuidados pessoais	1,47	0,14	9,41	-0,23	-0,07
Grupo 7 - Despesas pessoais	0,74	0,05	6,32	0,37	0,43
Grupo 8 - Educação	-0,05	0,00	2,41	0,00	0,24
Grupo 9 - Comunicação	-0,05	0,00	3,57	-0,37	-0,62

Fonte: CEPES, Pesquisa Mensal de Preços, 2020-2021. Elaboração CEPES/IERI/UFU.

(1) Impactos de cada grupo no IPC-CEPES de dezembro/2021.

Tabela 2. Decomposição do IPC-CEPES mensal, por grupo, subgrupos e itens

Níveis	Dezembro/2021			Variação mensal (%)		Variação acumulada (%)	
	Var. mensal (%)	Impactos (p.p) ⁽¹⁾	Peso	dezembro/20	novembro/21	No ano	Em 12 meses
IPC-CEPES	0,66		100	1,20	0,37	8,47	8,47
Grupo 1 - Alimentação e bebidas	1,04	1,04	27,12	2,18	0,38	4,87	4,87
Subgrupo 1.1 - Alimentação no domicílio	1,28	0,97	20,68	2,89	0,23	3,99	3,99
Item 1.1.1 - Cereais, leguminosas e oleaginosas	-1,10	-0,08	1,98	1,05	-0,21	-7,52	-7,52
Item 1.1.2 - Farinhas, féculas e massas	1,57	0,04	0,75	0,12	1,82	3,23	3,23
Item 1.1.3 - Tubérculos, raízes e legumes	-6,67	-0,15	0,62	8,22	-7,66	-16,42	-16,42
Item 1.1.4 - Açúcares e derivados	1,14	0,03	0,78	-2,18	-0,47	6,42	6,42
Item 1.1.5 - Hortaliças e verduras	2,50	0,02	0,17	-4,64	6,46	22,29	22,29
Item 1.1.6 - Frutas	15,37	0,64	1,12	16,04	0,87	4,52	4,52
Item 1.1.7 - Carnes	1,12	0,16	3,97	6,16	0,32	3,87	3,87
Item 1.1.8 - Pescado	-0,19	0,00	0,17	2,28	2,37	12,79	12,79
Item 1.1.9 - Carnes, peixes industrializados	0,77	0,03	1,02	1,49	-0,74	6,11	6,11
Item 1.1.10 - Aves e ovos	1,09	0,05	1,29	4,13	0,39	14,44	14,44
Item 1.1.11 - Leite e derivados	-0,12	-0,01	2,71	-0,05	-0,84	-0,03	-0,03
Item 1.1.12 - Panificados	1,61	0,14	2,33	0,85	-0,65	2,86	2,86
Item 1.1.13 - Óleos e gorduras	0,09	0,00	1,18	1,36	2,02	11,65	11,65
Item 1.1.14 - Bebidas e infusões	1,21	0,08	1,89	0,52	2,92	16,59	16,59
Item 1.1.15 - Enlatados e conservas	1,45	0,01	0,19	2,08	3,07	11,85	11,85
Item 1.1.16 - Sal e condimentos	0,66	0,01	0,51	2,32	2,89	9,57	9,57
Subgrupo 1.2 - Alimentação fora do domicílio	0,28	0,07	6,44	-0,13	0,87	7,80	7,80
Item 1.2.1 - Alimentação fora do domicílio	0,28	0,07	6,44	-0,13	0,87	7,80	7,80

(continua)

(continuação)

Níveis	Dezembro/2021			Variação mensal (%)		Variação acumulada (%)	
	Var. mensal (%)	Impactos (p.p) ⁽¹⁾	Peso	dezembro/20	novembro/21	No ano	Em 12 meses
Grupo 2 - Habitação	0,33	0,33	19,31	2,83	0,12	10,90	10,90
Subgrupo 2.1 - Encargos e manutenção	0,28	0,17	11,66	0,30	0,13	6,12	6,12
Item 2.1.1 - Aluguel e taxas	0,37	0,13	6,72	0,07	0,10	6,68	6,68
Item 2.1.2 - Reparos	0,24	0,05	3,94	0,36	-0,31	5,47	5,47
Item 2.1.3 - Artigos de limpeza	-0,18	-0,01	1,00	1,55	2,12	4,92	4,92
Subgrupo 2.2 - Combustíveis domésticos e energia	0,40	0,16	7,65	7,48	0,10	19,07	19,07
Item 2.2.1 - Combustíveis (domésticos)	0,47	0,06	2,57	0,92	-0,22	35,06	35,06
Item 2.2.2 - Energia elétrica residencial	0,36	0,09	5,08	10,52	0,26	12,33	12,33
Grupo 3 - Artigos de residência	0,23	0,23	5,37	0,14	-0,24	6,34	6,34
Subgrupo 3.1 - Móveis e utensílios	0,69	0,24	1,83	-0,34	-1,52	4,36	4,36
Item 3.1.1 - Mobiliário	0,64	0,14	1,16	-0,85	-2,14	3,54	3,54
Item 3.1.2 - Utensílios e enfeites	-0,48	-0,03	0,36	0,66	0,02	5,21	5,21
Item 3.1.3 - Cama, mesa e banho	2,20	0,13	0,31	0,46	-0,93	6,50	6,50
Subgrupo 3.2 - Aparelhos eletroeletrônicos	-0,04	-0,02	3,20	0,17	0,41	6,73	6,73
Item 3.2.1 - Eletrodomésticos e equipamentos	0,11	0,03	1,52	0,07	-0,32	9,24	9,24
Item 3.2.2 - Som, Imagem e informática	-0,17	-0,05	1,69	0,26	1,09	4,56	4,56
Subgrupo 3.3 - Consertos e manutenção	0,28	0,02	0,33	2,79	0,63	14,31	14,31
Item 3.3.1 - Consertos e manutenção	0,28	0,02	0,33	2,79	0,63	14,31	14,31
Grupo 4 - Vestuário	0,60	0,60	5,70	-0,09	-1,34	8,91	8,91
Subgrupo 4.1 - Roupas	0,67	0,47	4,05	0,10	-1,50	10,74	10,74
Item 4.1.1 - Roupa masculina	1,58	0,44	1,58	0,81	-1,16	10,50	10,50
Item 4.1.2 - Roupa feminina	0,39	0,10	1,50	-0,92	-1,51	9,50	9,50
Item 4.1.3 - Roupa infantil	-0,40	-0,07	0,97	0,57	-2,03	13,14	13,14
Subgrupo 4.2 - Calçados e Acessórios	0,44	0,11	1,39	-0,45	-0,80	4,41	4,41
Item 4.2.1 - Calçados e acessórios	0,44	0,11	1,39	-0,45	-0,80	4,41	4,41
Subgrupo 4.3 - Joias e bijuterias	0,10	0,00	0,14	-1,58	-3,59	-2,49	-2,49
Item 4.3.1 - Joias e bijuterias	0,10	0,00	0,14	-1,58	-3,59	-2,49	-2,49
Subgrupo 4.4 - Tecidos e armarinho	0,85	0,02	0,11	0,17	0,48	18,88	18,88
Item 4.4.1 - Tecidos e armarinho	0,85	0,02	0,11	0,17	0,48	18,88	18,88

Níveis	Dezembro/2021			Variação mensal (%)		(conclusão) Variação acumulada (%)	
	Var. mensal (%)	Impactos (p.p) ⁽¹⁾	Peso	dezembro/20	novembro/21	No ano	Em 12 meses
Grupo 5 - Transportes	0,40	0,40	20,79	0,40	1,61	18,79	18,79
Subgrupo 5.1 - Transportes	0,40	0,40	20,79	0,40	1,61	18,79	18,79
Item 5.1.1 - Transporte público	1,24	0,33	5,59	-0,59	0,13	2,45	2,45
Item 5.1.2 - Veículo próprio	1,25	0,52	8,74	0,95	0,43	13,82	13,82
Item 5.1.3 - Combustíveis (veículos)	-1,48	-0,46	6,46	0,72	4,60	48,94	48,94
Grupo 6 - Saúde e cuidados pessoais	1,47	1,47	9,41	-0,23	-0,07	2,51	2,51
Subgrupo 6.1 - Produtos farmacêuticos e óticos	2,10	0,75	3,38	-1,19	-0,05	2,42	2,42
Item 6.1.1 - Produtos farmacêuticos	2,16	0,76	3,30	-1,27	-0,05	2,43	2,43
Item 6.1.2 - Produtos Óticos	-0,37	0,00	0,07	2,82	-0,07	2,02	2,02
Subgrupo 6.2 - Serviços de saúde	-0,12	-0,04	3,11	-0,02	0,44	2,71	2,71
Item 6.2.1 - Serviços médicos e dentários	0,00	0,00	0,99	0,00	1,21	4,70	4,70
Item 6.2.2 - Serviços laboratoriais e hospitalares	-0,42	-0,03	0,66	-0,10	0,42	1,03	1,03
Item 6.2.3 - Plano de saúde	-0,06	-0,01	1,46	0,00	-0,06	2,15	2,15
Subgrupo 6.3 - Cuidados pessoais	2,42	0,75	2,92	0,67	-0,62	2,42	2,42
Item 6.3.1 - Higiene pessoal	2,42	0,75	2,92	0,67	-0,62	2,42	2,42
Grupo 7 - Despesas pessoais	0,74	0,74	6,32	0,37	0,43	4,55	4,55
Subgrupo 7.1 - Serviços pessoais	0,64	0,35	3,42	0,81	0,36	3,87	3,87
Item 7.1.1 - Serviços pessoais	0,64	0,35	3,42	0,81	0,36	3,87	3,87
Subgrupo 7.2 - Recreação, fumo e filmes	0,85	0,39	2,90	-0,14	0,51	5,37	5,37
Item 7.2.1 - Recreação	1,46	0,44	1,89	-0,45	0,71	4,86	4,86
Item 7.2.2 - Fumo	0,00	0,00	0,84	0,00	0,00	6,82	6,82
Item 7.2.3 - Fotografia e filmagem	-1,81	-0,05	0,16	2,87	0,92	4,01	4,01
Grupo 8 - Educação	-0,05	-0,05	2,41	0,00	0,24	1,08	1,08
Subgrupo 8.1 - Educação	-0,05	-0,05	2,41	0,00	0,24	1,08	1,08
Item 8.1.1 - Cursos Regulares	0,00	0,00	1,18	0,00	0,00	-1,10	-1,10
Item 8.1.2 - Leitura	0,49	0,07	0,33	-0,10	0,38	12,02	12,02
Item 8.1.3 - Papelaria	0,42	0,06	0,33	0,31	-0,07	1,03	1,03
Item 8.1.4 - Cursos Diversos	-0,75	-0,18	0,56	-0,15	0,86	0,04	0,04
Grupo 9 - Comunicação	-0,05	-0,05	3,57	-0,37	-0,62	1,60	1,60
Subgrupo 9.1 - Comunicação	-0,05	-0,05	3,57	-0,37	-0,62	1,60	1,60
Item 9.1.1 - Comunicação	-0,05	-0,05	3,57	-0,37	-0,62	1,60	1,60

Fonte: CEPES, Pesquisa Mensal de Preços, 2020-2021. Elaboração CEPES/IERI/UFU.

(1) Impactos de cada Item na variação do seu respectivo Grupo.

Tabela 3. IPC-CEPES – dezembro de 2021: maiores contribuições positivas e negativas (itens)

Principais contribuições positivas (aumento de preços)			Principais contribuições negativas (redução de preços)		
Item	Variação mensal (%)	Impacto (p.p.) ⁽¹⁾	Item	Variação mensal (%)	Impacto (p.p.) ⁽¹⁾
Frutas	15,37	0,172	Combustíveis (veículos)	-1,48	-0,096
Veículo próprio	1,25	0,109	Tubérculos, raízes e legumes	-6,67	-0,042
Produtos farmacêuticos	2,16	0,071	Cereais, leguminosas e oleaginosas	-1,10	-0,022
Higiene pessoal	2,42	0,071	Cursos Diversos	-0,75	-0,004
Transporte público	1,24	0,069	Roupa infantil	-0,40	-0,004
Carnes	1,12	0,045	Leite e derivados	-0,12	-0,003
Panificados	1,61	0,037	Fotografia e filmagem	-1,81	-0,003
Recreação	1,46	0,028	Som, Imagem e informática	-0,17	-0,003
Roupa masculina	1,58	0,025	Serviços laboratoriais e hospitalares	-0,42	-0,003
Aluguel e taxas	0,37	0,025	Comunicação	-0,05	-0,002

Fonte: CEPES, Pesquisa Mensal de Preços, 2021. Elaboração CEPES/IERI/UFU.

(1) Impactos de cada Item no IPC-CEPES de dezembro/2021.

Tabela 4. IPC-CEPES – dezembro de 2021: maiores contribuições positivas e negativas (subitens)

Principais contribuições positivas (aumento de preços)			Principais contribuições negativas (redução de preços)		
Subitem	Variação mensal (%)	Impacto (p.p.) ⁽¹⁾	Subitem	Variação mensal (%)	Impacto (p.p.) ⁽¹⁾
BANANA - PRATA	47,95	0,131	GASOLINA	-1,44	-0,085
AUTOMÓVEL USADO	2,85	0,092	BATATA-INGLESA	-13,73	-0,049
PERFUME	7,02	0,063	FEIJÃO - CARIOCA	-4,10	-0,019
ÔNIBUS INTERMUNICIPAL	5,43	0,055	REFRIGERANTE E ÁGUA MINERAL	-1,85	-0,014
ANALGÉSICO E ANTITÉRMICO	6,85	0,045	ETANOL	-2,83	-0,010
PÃO FRANCÊS	3,49	0,042	BISCOITO	-1,20	-0,008
CAFÉ MOÍDO	6,35	0,041	PRODUTO PARA PELE	-1,73	-0,007
ALUGUEL RESIDENCIAL	0,61	0,023	IOGURTE E BEBIDAS LÁCTEAS	-1,78	-0,006
BANANA NANICA (BANANA DAGUA)	7,64	0,021	MICROCOMPUTADOR	-0,92	-0,006
ENERGIA ELÉTRICA RESIDENCIAL	0,36	0,018	SABÃO EM PÓ	-1,70	-0,006

Fonte: CEPES, Pesquisa Mensal de Preços, 2021. Elaboração CEPES/IERI/UFU. (1) Impactos de cada Subitem no IPC-CEPES de dezembro/2021.

Gráfico 4. IPC-CEPES: variação mensal (%) dos subitens segundo a classificação dos bens em monitorados e livres – 2020-2021

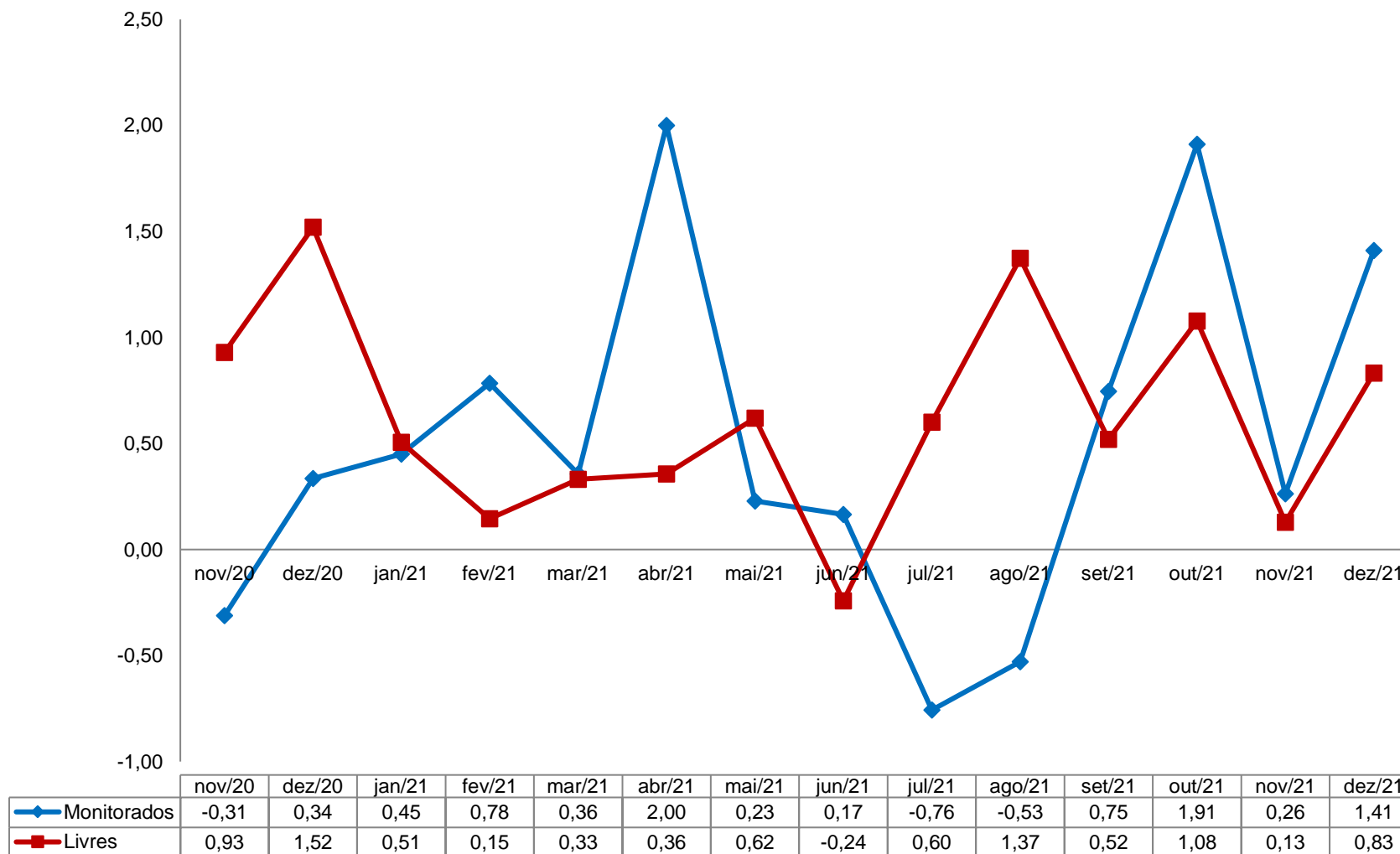

Fonte: CEPES, Pesquisa Mensal de Preços, 2020-2021. Elaboração CEPES/IERI/UFU.

Gráfico 5. IPC-CEPES: variação mensal (%) dos subitens segundo a classificação dos bens em comercializáveis e não comercializáveis – 2020-2021

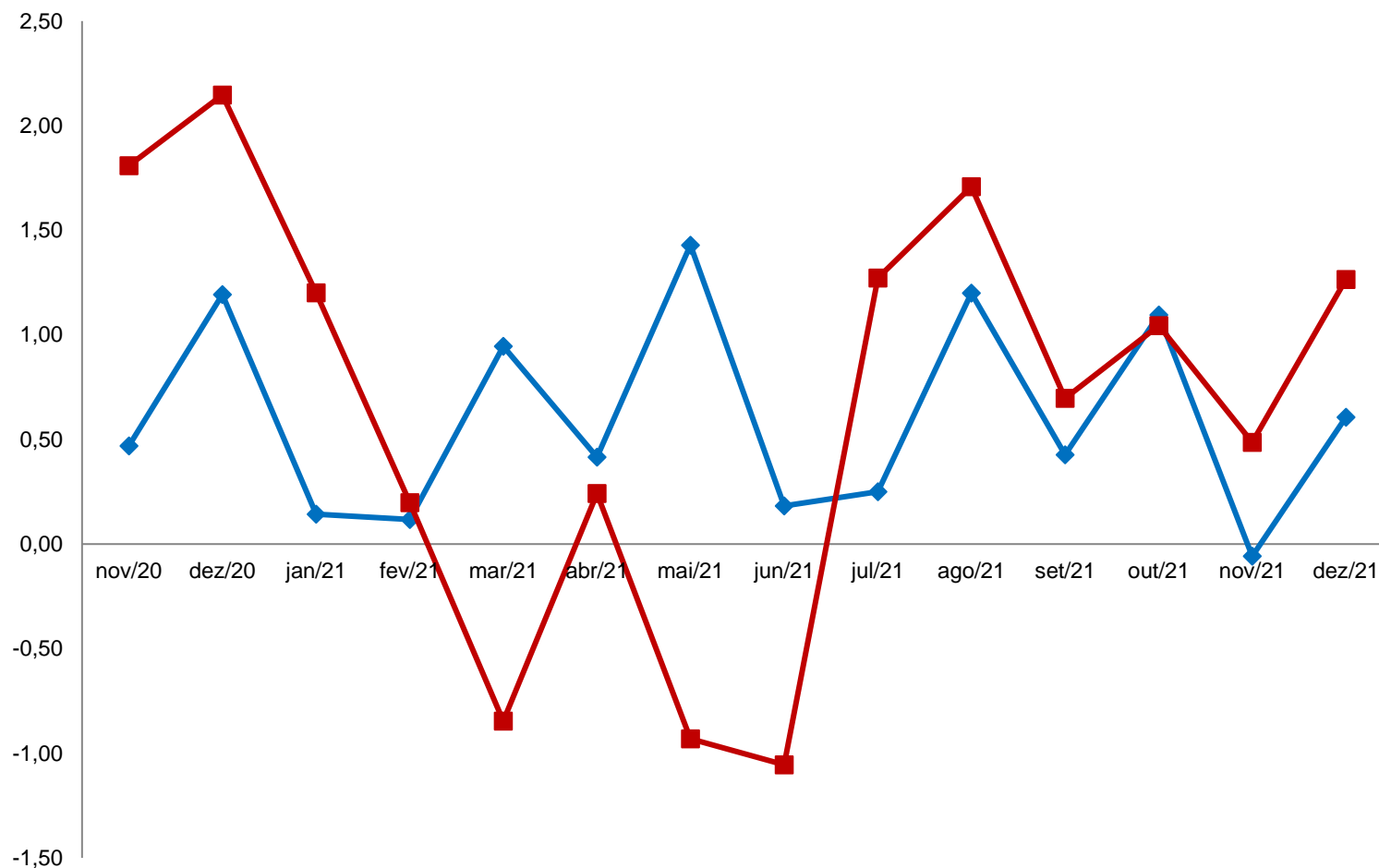

	nov/20	dez/20	jan/21	fev/21	mar/21	abr/21	mai/21	jun/21	jul/21	ago/21	set/21	out/21	nov/21	dez/21
Comercializáveis	0,47	1,19	0,14	0,12	0,95	0,42	1,43	0,18	0,25	1,20	0,43	1,09	-0,06	0,61
Não Comercializáveis	1,81	2,15	1,20	0,20	-0,85	0,24	-0,93	-1,05	1,27	1,71	0,70	1,04	0,49	1,26

Fonte: CEPES, Pesquisa Mensal de Preços, 2020-2021. Elaboração CEPES/IERI/UFU.

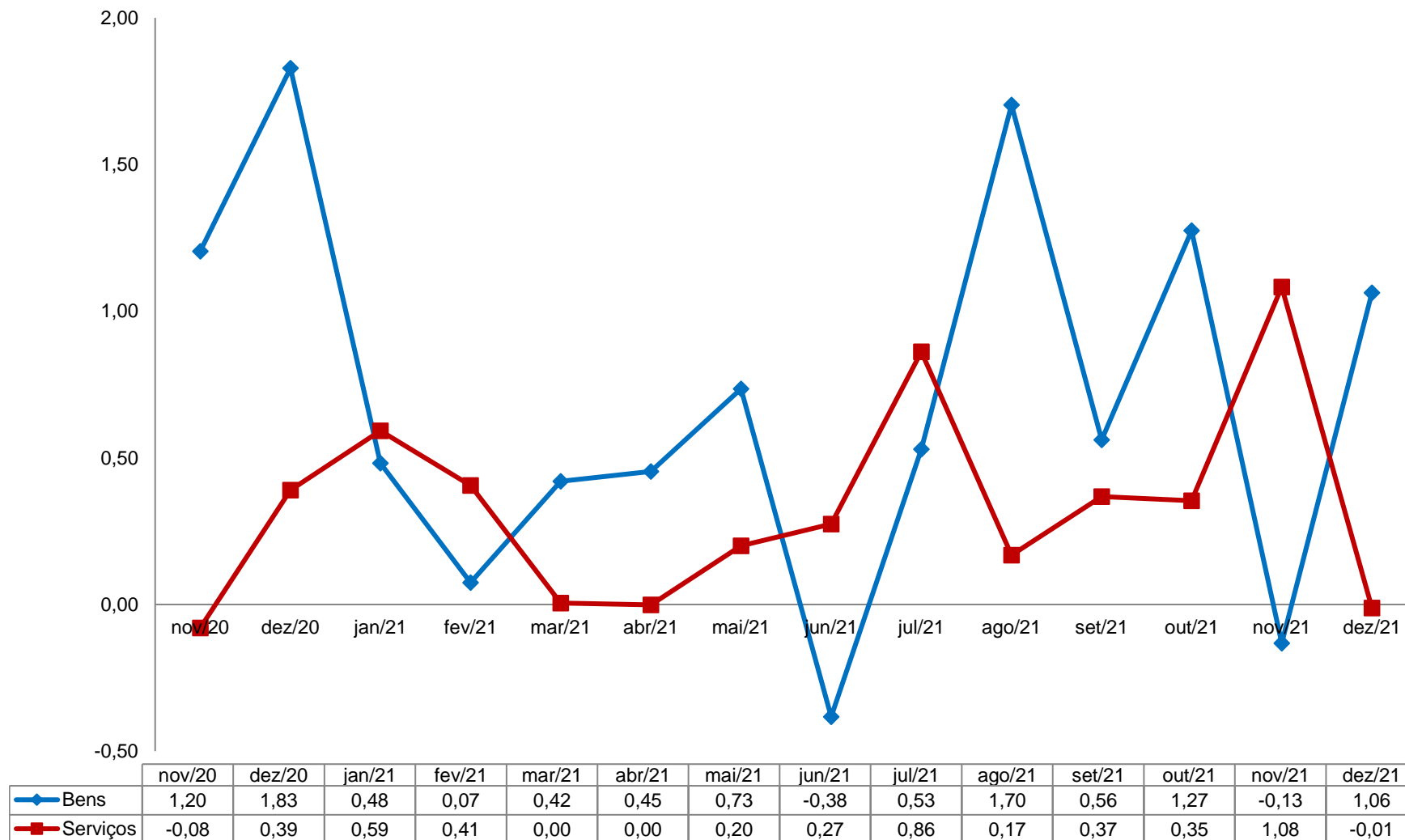
Gráfico 6. IPC-CEPES: variação mensal (%) dos subitens segundo a classificação bens e serviços – 2020-2021

Fonte: CEPES, Pesquisa Mensal de Preços, 2020-2021. Elaboração CEPES/IERI/UFU.

Gráfico 7. IPC-CEPES: variação mensal (%) dos subitens segundo a classificação dos bens livres em duráveis, semiduráveis e não duráveis – 2020-2021

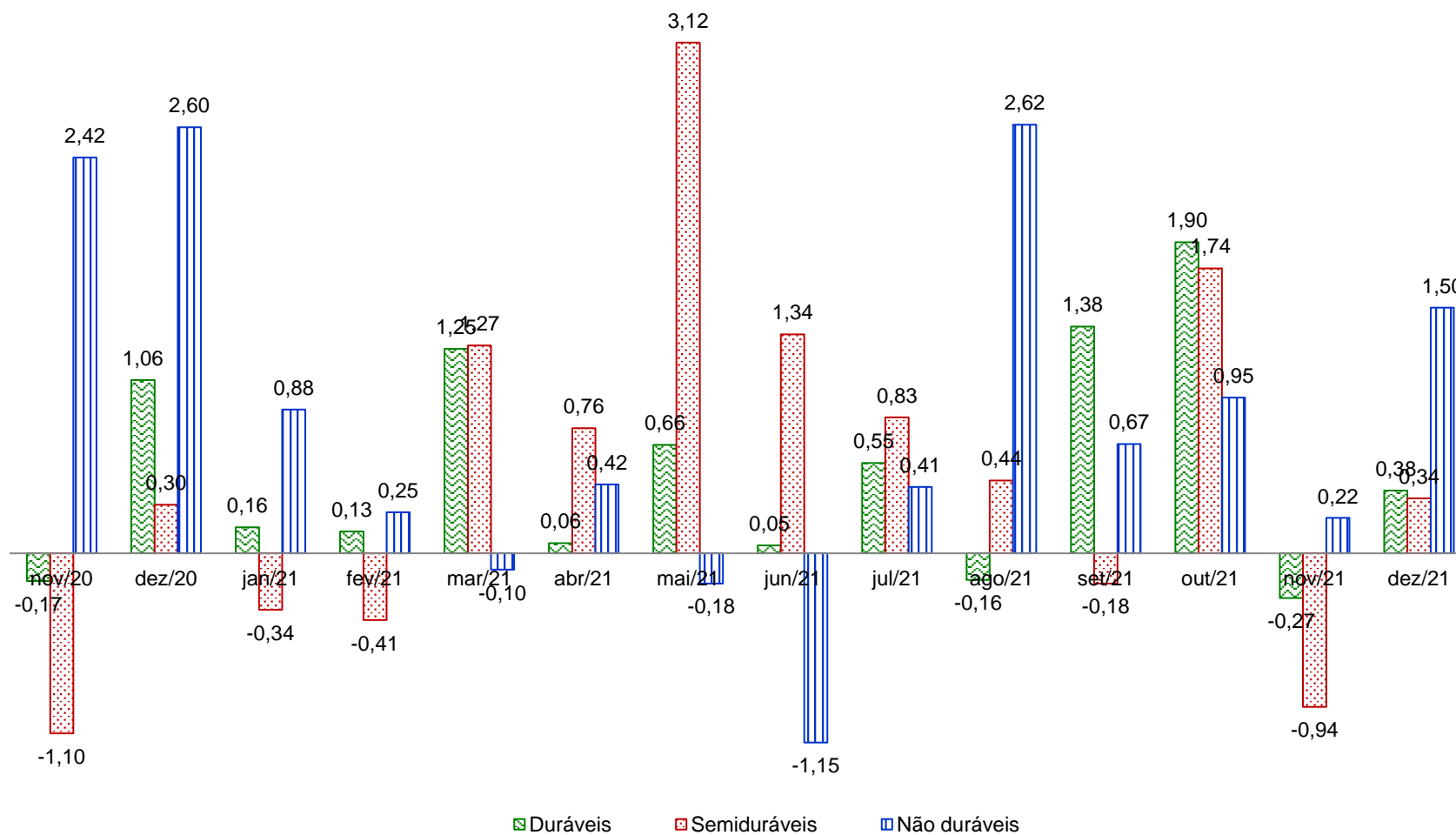

Fonte: CEPES, Pesquisa Mensal de Preços, 2020-2021. Elaboração CEPES/IERI/UFU.

Gráfico 8. Índice de difusão do IPC-CEPES (%) – 2020-2021

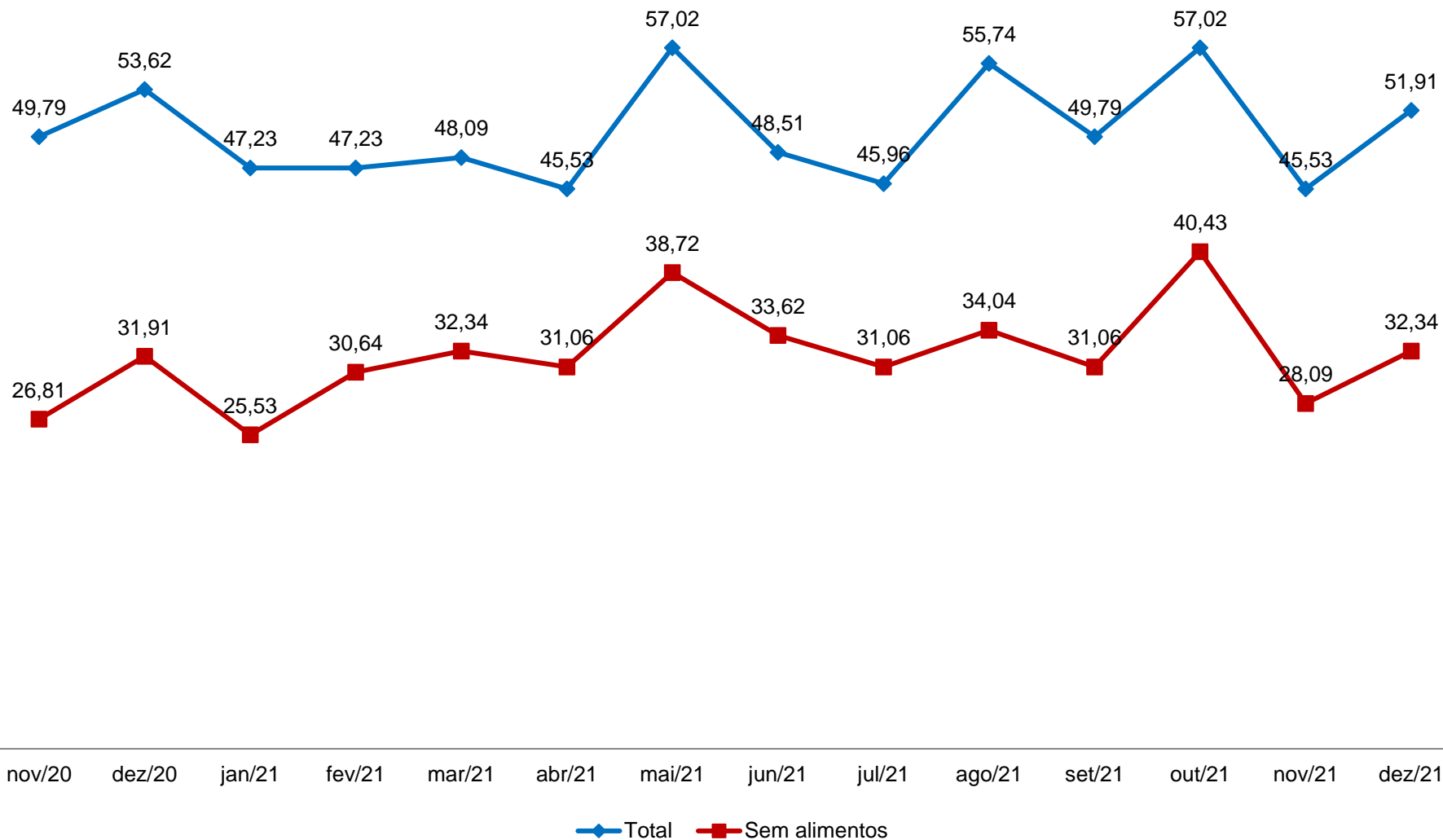

Fonte: CEPES, Pesquisa Mensal de Preços, 2020-2021. Elaboração CEPES/IERI/UFU.
 Nota: Índice de Difusão mede a proporção dos subitens com variação positiva no IPC-CEPES.

VARIAÇÕES NO ANO E EM 12 MESES

**Tabela 5. IPC-CEPES: variação acumulada (%) no ano (2016-2021)
e impactos (p.p.) dos grupos no IPC-CEPES em 2021**

GRUPOS	Variação acumulada (%)						Impactos (p.p.)
	2016	2017	2018	2019	2020	2021	2021
IPC-CEPES	5,33	2,82	2,69	3,52	5,05	8,47	8,47
Grupo 1 - Alimentação e bebidas	8,66	-1,57	2,89	7,97	15,74	4,87	1,37
Grupo 2 - Habitação	-1,53	5,80	9,56	4,05	5,13	10,90	2,05
Grupo 3 - Artigos de residência	9,95	-4,81	-0,53	-6,60	1,22	6,34	0,35
Grupo 4 - Vestuário	2,46	-0,04	3,07	-3,62	-4,76	8,91	0,51
Grupo 5 - Transportes	4,57	7,91	0,35	5,39	-0,36	18,79	3,56
Grupo 6 - Saúde e cuidados pessoais	8,99	7,37	2,27	1,53	1,95	2,51	0,25
Grupo 7 - Despesas pessoais	8,98	1,50	0,82	2,66	2,19	4,55	0,30
Grupo 8 - Educação	8,71	5,49	6,18	3,45	2,87	1,08	0,03
Grupo 9 - Comunicação	0,91	1,38	-8,28	-0,46	-1,60	1,60	0,06

Fonte: CEPES, Pesquisa Mensal de Preços, 2016-2021. Elaboração CEPES/IERI/UFU.

Gráfico 9. IPC-CEPES: variação acumulada (%) em 12 meses dos subitens segundo a classificação dos bens/serviços em monitorados e livres – 2020-2021

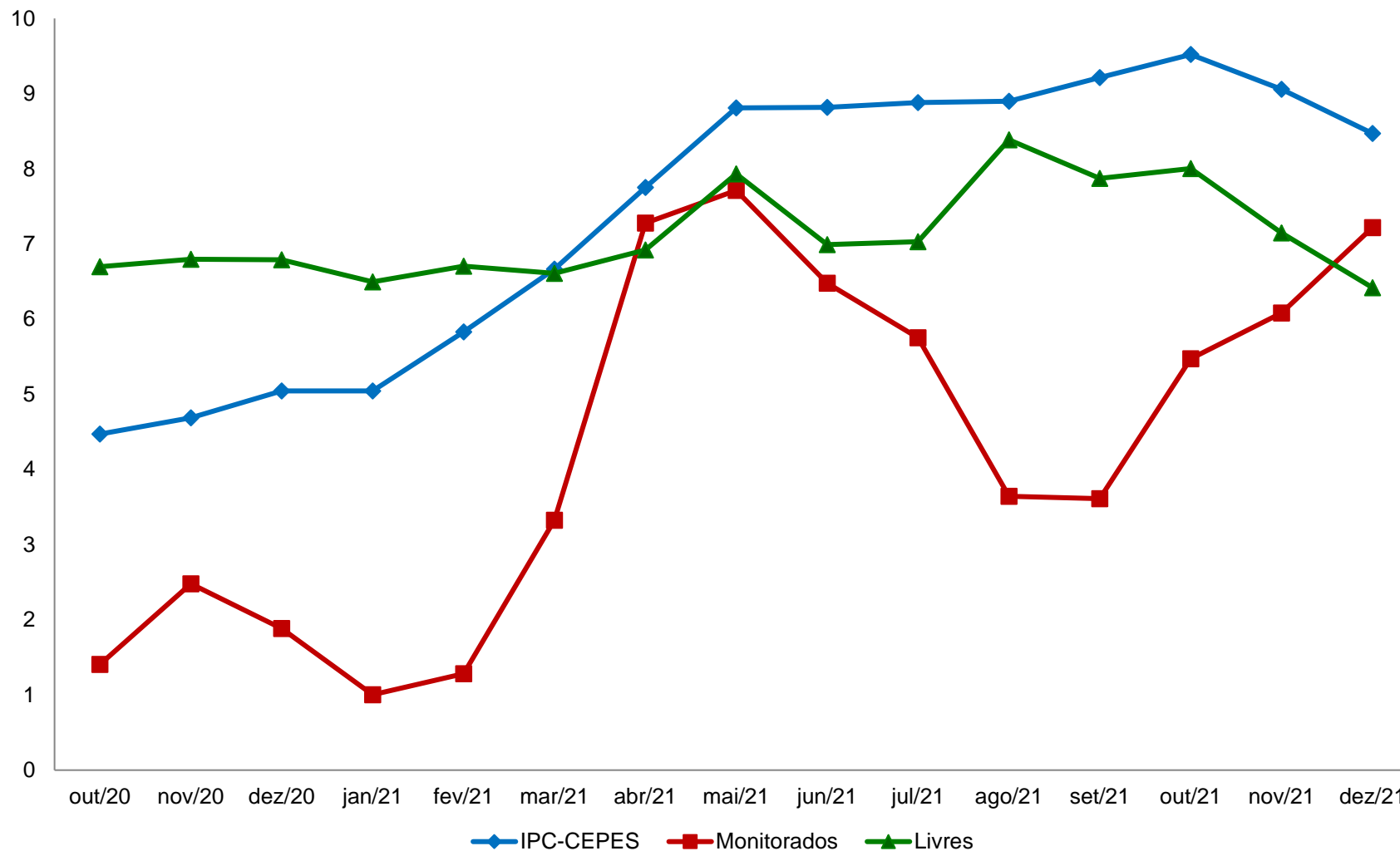

Fonte: CEPES, Pesquisa Mensal de Preços, 2020-2021. Elaboração CEPES/IERI/UFU.

Gráfico 10. IPC-CEPES: variação acumulada (%) em 12 meses dos subitens segundo a classificação dos bens comercializáveis e não comercializáveis – 2020-2021

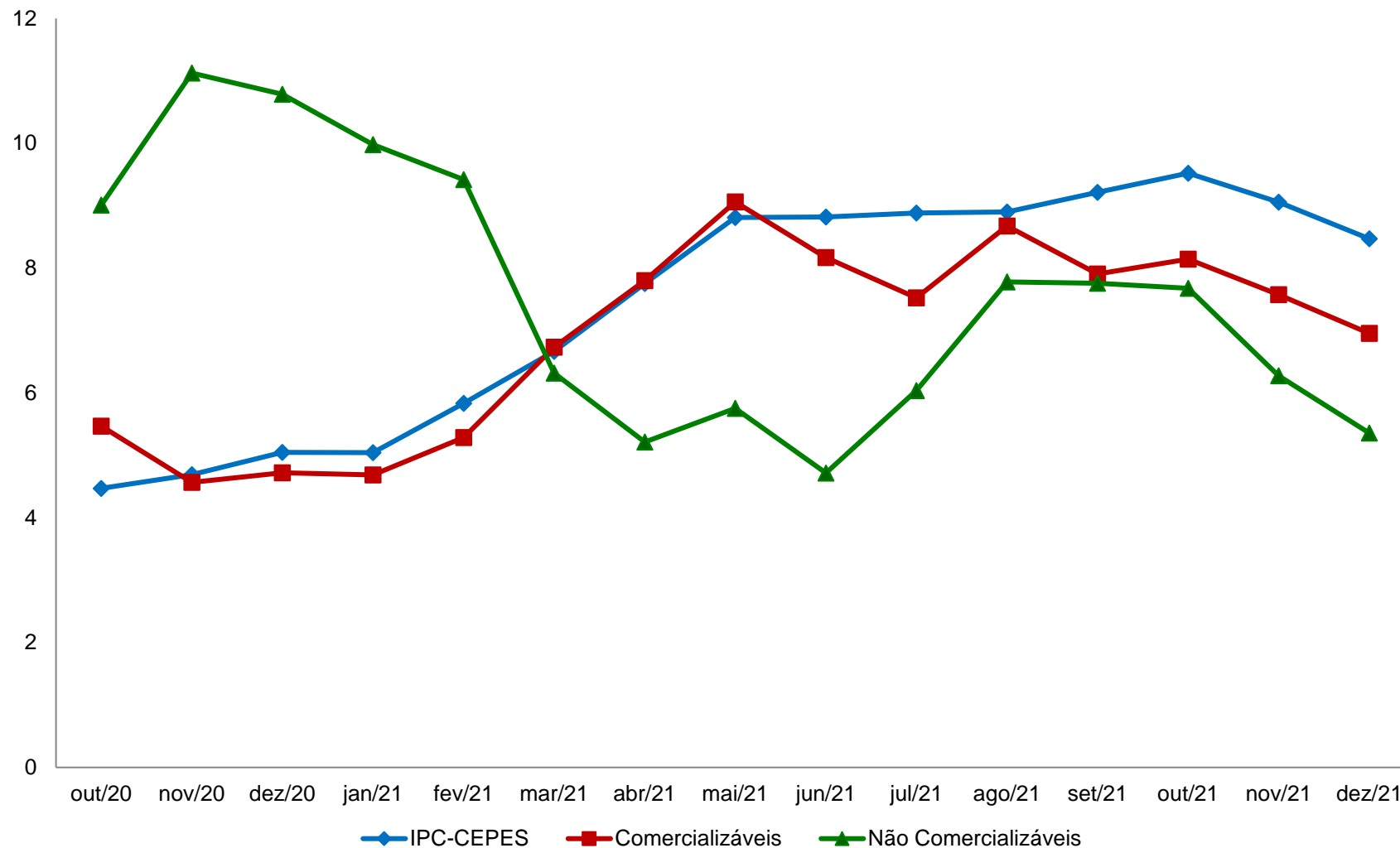

Fonte: CEPES, Pesquisa Mensal de Preços, 2020-2021. Elaboração CEPES/IERI/UFU.

Gráfico 11. IPC-CEPES: variação acumulada (%) em 12 meses dos subitens segundo a classificação dos bens livres/serviços em duráveis, não duráveis, semiduráveis e serviços – 2020-2021

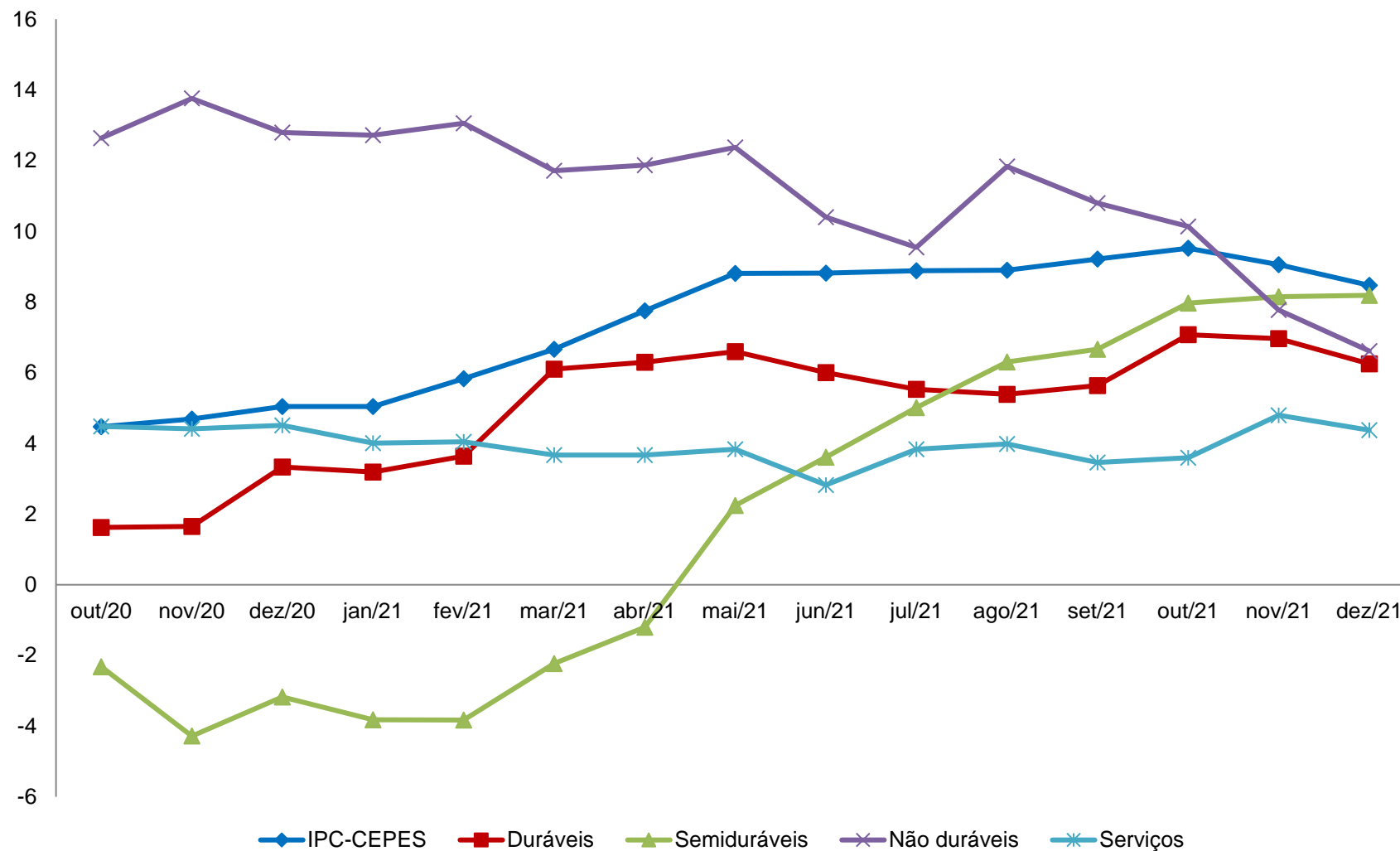

Fonte: CEPES, Pesquisa Mensal de Preços, 2020-2021. Elaboração CEPES/IERI/UFU.

**Tabela 6. Variação acumulada (%) IPC-CEPES (2016-2021)
e impactos (p.p.) de cada nível no IPC-CEPES em 2021**

Níveis	Variação acumulada (%)						Impactos (p.p.) 2021
	2016	2017	2018	2019	2020	2021	
IPC-CEPES	5,33	2,82	2,69	3,52	5,05	8,47	8,47
Grupo 1 - Alimentação e bebidas	8,66	-1,57	2,89	7,97	15,74	4,87	1,37
Subgrupo 1.1 - Alimentação no domicílio	7,79	-2,42	2,34	9,47	17,71	3,99	0,87
Item 1.1.1 - Cereais, leguminosas e oleaginosas	18,75	-18,54	6,38	7,39	33,68	-7,52	-0,17
Item 1.1.2 - Farinhas, féculas e massas	17,98	3,78	-3,06	-5,32	12,47	3,23	0,03
Item 1.1.3 - Tubérculos, raízes e legumes	-43,83	27,76	11,39	0,68	31,82	-16,42	-0,12
Item 1.1.4 - Açúcares e derivados	14,65	-14,35	4,10	-0,68	-1,27	6,42	0,05
Item 1.1.5 - Hortaliças e verduras	-14,72	3,92	8,47	5,37	6,50	22,29	0,03
Item 1.1.6 - Frutas	38,73	-15,65	4,93	23,70	26,63	4,52	0,06
Item 1.1.7 - Carnes	6,94	-1,54	2,01	32,04	26,43	3,87	0,16
Item 1.1.8 - Pescado	20,09	3,62	6,28	5,98	5,65	12,79	0,02
Item 1.1.9 - Carnes, peixes industrializados	5,90	3,97	0,74	6,84	13,36	6,11	0,06
Item 1.1.10 - Aves e ovos	-5,37	2,15	1,21	15,15	11,27	14,44	0,18
Item 1.1.11 - Leite e derivados	12,29	-2,23	2,31	2,01	21,98	-0,03	0,00
Item 1.1.12 - Panificados	9,07	2,84	-0,04	3,25	2,39	2,86	0,07
Item 1.1.13 - Óleos e gorduras	9,52	-5,48	7,10	9,93	48,65	11,65	0,13
Item 1.1.14 - Bebidas e infusões	3,80	4,15	0,16	1,91	2,38	16,59	0,29
Item 1.1.15 - Enlatados e conservas	11,80	-4,82	2,58	12,00	8,04	11,85	0,02
Item 1.1.16 - Sal e condimentos	5,42	-0,40	-1,74	11,91	0,69	9,57	0,05
Subgrupo 1.2 - Alimentação fora do domicílio	11,47	1,11	4,55	3,52	9,56	7,80	0,50
Item 1.2.1 - Alimentação fora do domicílio	11,47	1,11	4,55	3,52	9,56	7,80	0,50
Grupo 2 - Habitação	-1,53	5,80	9,56	4,05	5,13	10,90	2,05
Subgrupo 2.1 - Encargos e manutenção	0,71	4,60	9,47	4,80	3,21	6,12	0,73
Item 2.1.1 - Aluguel e taxas	-2,67	5,04	13,55	5,74	-1,59	6,68	0,46
Item 2.1.2 - Reparos	5,51	5,59	5,28	2,52	12,64	5,47	0,22
Item 2.1.3 - Artigos de limpeza	7,35	-2,37	-0,76	6,76	2,62	4,92	0,05
Subgrupo 2.2 - Combustíveis domésticos e energia	-5,65	7,95	9,72	2,71	8,58	19,07	1,33
Item 2.2.1 - Combustíveis (domésticos)	-4,29	22,97	1,95	-1,31	13,46	35,06	0,72
Item 2.2.2 - Energia elétrica residencial	-6,18	2,09	13,35	4,39	6,65	12,33	0,60

(continua)

(continuação)

Níveis	Variação acumulada (%)						Impactos (p.p.) 2021
	2016	2021	2018	2019	2020	2021	
Grupo 3 - Artigos de residência	9,95	-4,81	-0,53	-6,60	1,22	6,34	0,35
Subgrupo 3.1 - Móveis e utensílios	7,11	-5,51	-0,86	-9,97	-5,58	4,36	0,08
Item 3.1.1 - Mobiliário	14,72	-8,74	-1,29	-13,07	-8,71	3,54	0,04
Item 3.1.2 - Utensílios e enfeites	-6,56	3,55	4,16	-5,81	5,78	5,21	0,02
Item 3.1.3 - Cama, mesa e banho	-10,22	1,21	-3,92	-0,62	-4,85	6,50	0,02
Subgrupo 3.2 - Aparelhos eletroeletrônicos	12,36	-4,80	-0,29	-5,46	4,24	6,73	0,22
Item 3.2.1 - Eletrodomésticos e equipamentos	7,20	-4,08	3,82	-1,34	0,75	9,24	0,14
Item 3.2.2 - Som, Imagem e informática	16,86	-5,38	-3,53	-8,96	7,45	4,56	0,08
Subgrupo 3.3 - Consertos e manutenção	4,78	1,24	-0,91	8,78	17,52	14,31	0,05
Item 3.3.1 - Consertos e manutenção	4,78	1,24	-0,91	8,78	17,52	14,31	0,05
Grupo 4 - Vestuário	2,46	-0,04	3,07	-3,62	-4,76	8,91	0,51
Subgrupo 4.1 - Roupas	-0,96	6,66	5,71	-1,47	-6,69	10,74	0,43
Item 4.1.1 - Roupas masculina	6,60	9,77	3,81	2,67	-4,82	10,50	0,16
Item 4.1.2 - Roupas feminina	-11,93	7,42	10,14	-7,55	-6,85	9,50	0,14
Item 4.1.3 - Roupas infantil	8,51	0,96	1,63	2,39	-9,47	13,14	0,12
Subgrupo 4.2 - Calçados e Acessórios	10,04	-12,35	-4,74	-9,53	1,02	4,41	0,06
Item 4.2.1 - Calçados e acessórios	10,04	-12,35	-4,74	-9,53	1,02	4,41	0,06
Subgrupo 4.3 - Joias e bijuterias	-0,10	-17,79	-2,37	-3,31	-0,48	-2,49	0,00
Item 4.3.1 - Joias e bijuterias	-0,10	-17,79	-2,37	-3,31	-0,48	-2,49	0,00
Subgrupo 4.4 - Tecidos e armarinho	22,36	0,09	38,11	-4,07	-11,00	18,88	0,02
Item 4.4.1 - Tecidos e armarinho	22,36	0,09	38,11	-4,07	-11,00	18,88	0,02
Grupo 5 - Transportes	4,57	7,91	0,35	5,39	-0,36	18,79	3,56
Subgrupo 5.1 - Transportes	4,57	7,91	0,35	5,39	-0,36	18,79	3,56
Item 5.1.1 - Transporte público	6,42	8,26	4,95	7,17	0,33	2,45	0,15
Item 5.1.2 - Veículo próprio	3,69	4,29	-3,62	0,44	2,81	13,82	1,16
Item 5.1.3 - Combustíveis (veículos)	4,12	15,53	2,49	12,29	-6,45	48,94	2,25

Níveis	Variação acumulada (%)						(conclusão)
	2016	2017	2018	2019	2020	2021	Impactos (p.p.) 2021
Grupo 6 - Saúde e cuidados pessoais	8,99	7,37	2,27	1,53	1,95	2,51	0,25
Subgrupo 6.1 - Produtos farmacêuticos e óticos	4,08	13,34	-1,11	-2,36	2,29	2,42	0,09
Item 6.1.1 - Produtos farmacêuticos	5,82	14,19	-1,08	-2,34	2,42	2,43	0,09
Item 6.1.2 - Produtos Óticos	-30,66	-12,76	-2,31	-3,06	-3,20	2,02	0,00
Subgrupo 6.2 - Serviços de saúde	13,00	8,34	9,07	5,24	2,59	2,71	0,09
Item 6.2.1 - Serviços médicos e dentários	8,45	5,58	7,59	2,04	1,59	4,70	0,05
Item 6.2.2 - Serviços laboratoriais e hospitalares	19,07	2,93	5,90	2,35	4,51	1,03	0,01
Item 6.2.3 - Plano de saúde	13,56	13,56	11,76	8,89	2,39	2,15	0,03
Subgrupo 6.3 - Cuidados pessoais	11,32	0,18	0,16	2,49	0,91	2,42	0,08
Item 6.3.1 - Higiene pessoal	11,32	0,18	0,16	2,49	0,91	2,42	0,08
Grupo 7 - Despesas pessoais	8,98	1,50	0,82	2,66	2,19	4,55	0,30
Subgrupo 7.1 - Serviços pessoais	8,79	4,59	2,69	4,96	3,05	3,87	0,14
Item 7.1.1 - Serviços pessoais	8,79	4,59	2,69	4,96	3,05	3,87	0,14
Subgrupo 7.2 - Recreação, fumo e filmes	9,17	-1,63	-1,20	0,08	1,18	5,37	0,16
Item 7.2.1 - Recreação	7,73	-1,53	-2,75	-0,32	2,77	4,86	0,10
Item 7.2.2 - Fumo	14,89	-1,71	0,00	1,32	-2,55	6,82	0,06
Item 7.2.3 - Fotografia e filmagem	-2,84	-3,84	12,69	-1,69	2,46	4,01	0,01
Grupo 8 - Educação	8,71	5,49	6,18	3,45	2,87	1,08	0,03
Subgrupo 8.1 - Educação	8,71	5,49	6,18	3,45	2,87	1,08	0,03
Item 8.1.1 - Cursos Regulares	10,91	8,83	8,07	8,03	3,40	-1,10	-0,01
Item 8.1.2 - Leitura	3,31	3,06	9,44	-1,92	4,91	12,02	0,04
Item 8.1.3 - Papelaria	8,85	-18,16	-9,10	-3,40	-1,55	1,03	0,00
Item 8.1.4 - Cursos Diversos	7,19	27,86	12,81	1,59	3,45	0,04	0,00
Grupo 9 - Comunicação	0,91	1,38	-8,28	-0,46	-1,60	1,60	0,06
Subgrupo 9.1 - Comunicação	0,91	1,38	-8,28	-0,46	-1,60	1,60	0,06
Item 9.1.1 - Comunicação	0,91	1,38	-8,28	-0,46	-1,60	1,60	0,06

Fonte: CEPES, Pesquisa Mensal de Preços, 2016-2021. Elaboração CEPES/IERI/UFU.

Tabela 7. IPC-CEPES – no ano de 2021: maiores contribuições positivas e negativas (itens)

Principais contribuições positivas (aumento de preços)			Principais contribuições negativas (redução de preços)		
Item	Var. acum. 2021 (%)	Impacto (p.p.) ⁽¹⁾	Item	Var. acum. 2021 (%)	Impacto (p.p.) ⁽¹⁾
Combustíveis (veículos)	48,94	2,25	Cereais, leguminosas e oleaginosas	-7,52	-0,17
Veículo próprio	13,82	1,16	Tubérculos, raízes e legumes	-16,42	-0,12
Combustíveis (domésticos)	35,06	0,72	Cursos Regulares	-1,10	-0,01
Energia elétrica residencial	12,33	0,60	Jóias e bijuterias	-2,49	-0,00
Alimentação fora do domicílio	7,80	0,50	Leite e derivados	-0,03	-0,00
Aluguel e taxas	6,68	0,46			
Bebidas e infusões	16,59	0,29			
Reparos	5,47	0,22			
Aves e ovos	14,44	0,18			
Roupa masculina	10,50	0,16			

Fonte: CEPES, Pesquisa Mensal de Preços, 2021. Elaboração CEPES/IERI/UFU. (1) Impactos de cada Item no IPC-CEPES do ano de 2021.

Tabela 8. IPC-CEPES – no ano de 2021: maiores contribuições positivas e negativas (subitens)

Principais contribuições positivas (aumento de preços)			Principais contribuições negativas (redução de preços)		
Subitem	Var. acum. 2021 (%)	Impacto (p.p.) ⁽¹⁾	Subitem	Var. acum. 2021 (%)	Impacto (p.p.) ⁽¹⁾
GASOLINA	47,83	2,02	BATATA-INGLESA	-24,53	-0,11
AUTOMÓVEL USADO	33,50	0,90	LEITE LONGA VIDA	-3,39	-0,07
GÁS DE BOTIJÃO	35,06	0,72	MAÇÃ	-32,22	-0,06
ENERGIA ELÉTRICA RESIDENCIAL	12,33	0,60	FEIJÃO - CARIOCA	-6,42	-0,03
ALUGUEL RESIDENCIAL	8,07	0,30	GASTROPROTETOR	-10,79	-0,03
REFEIÇÃO (AFD)	11,19	0,29	PSICOTRÓPICO E ANOREXÍGENO	-6,72	-0,02
CAFÉ MOÍDO	58,28	0,27	ANTI-INFECCIOSO E ANTIBIÓTICO	-6,72	-0,02
AUTOMÓVEL NOVO	13,97	0,16	ENSINO SUPERIOR	-3,18	-0,02
ETANOL	71,64	0,16	CARNE DE PORCO	-2,51	-0,02
TAXA DE ÁGUA E ESGOTO	5,23	0,15	PRODUTO PARA PELE	-3,78	-0,02

Fonte: CEPES, Pesquisa Mensal de Preços, 2021. Elaboração CEPES/IERI/UFU. (1) Impactos de cada Subitem no IPC-CEPES do ano de 2021.

COMPARAÇÃO: IPC-CEPES, INPC e IPCA

Gráfico 12. IPC-CEPES, INPC e IPCA: variação mensal (%)

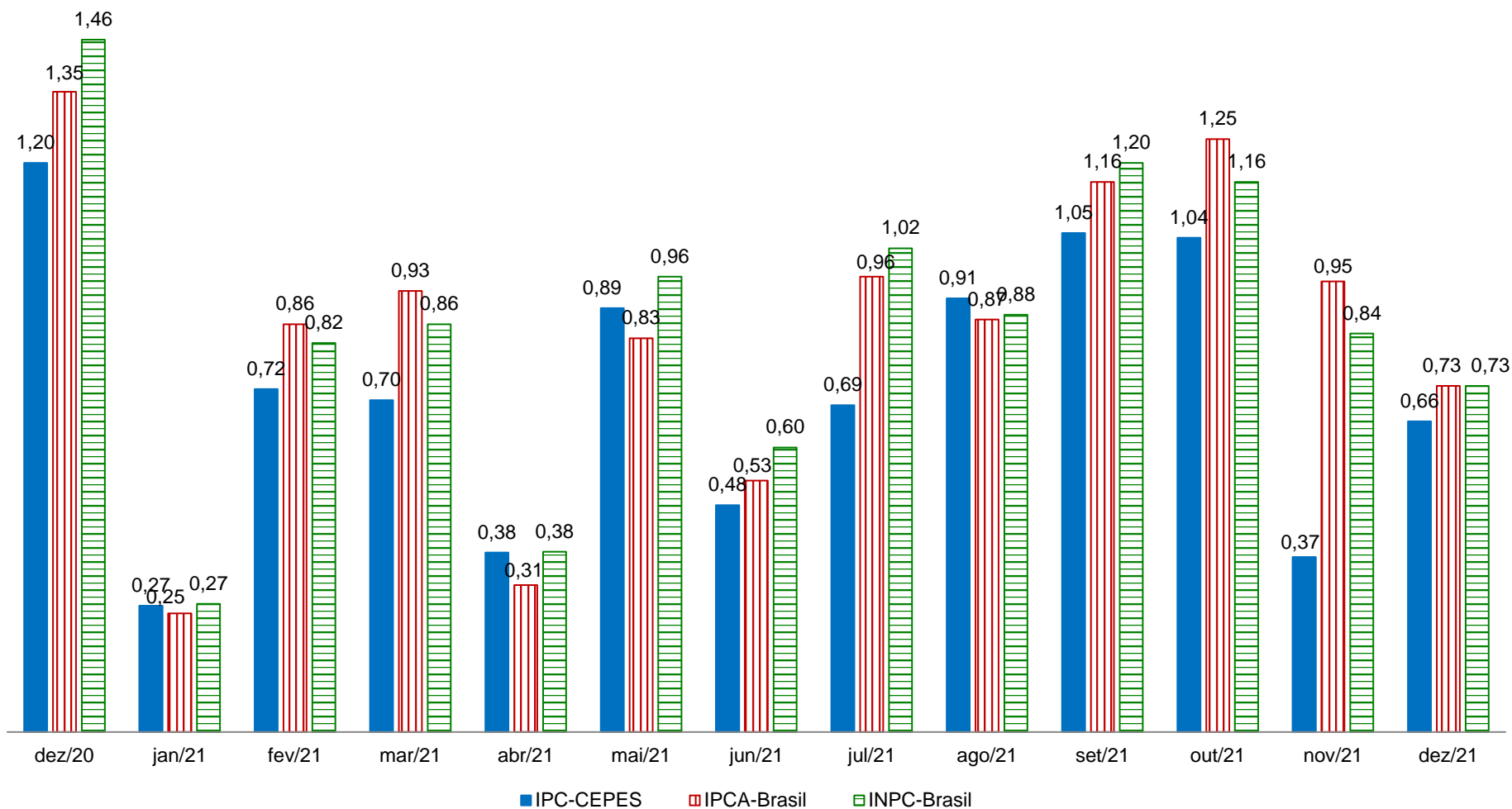

Fontes: Para IPC-CEPES de Uberlândia-MG: CEPES, Pesquisa Mensal de Preços, 2020-2021. Elaboração CEPES/IERI/UFU. Para as informações do INPC-Brasil e IPCA-Brasil: IBGE, Sistema Nacional de Preços ao Consumidor, 2021. Adaptação CEPES/IERI/UFU.

Gráfico 13. IPC-CEPES, IPCA e INPC: variação acumulada (%) no ano de 2021

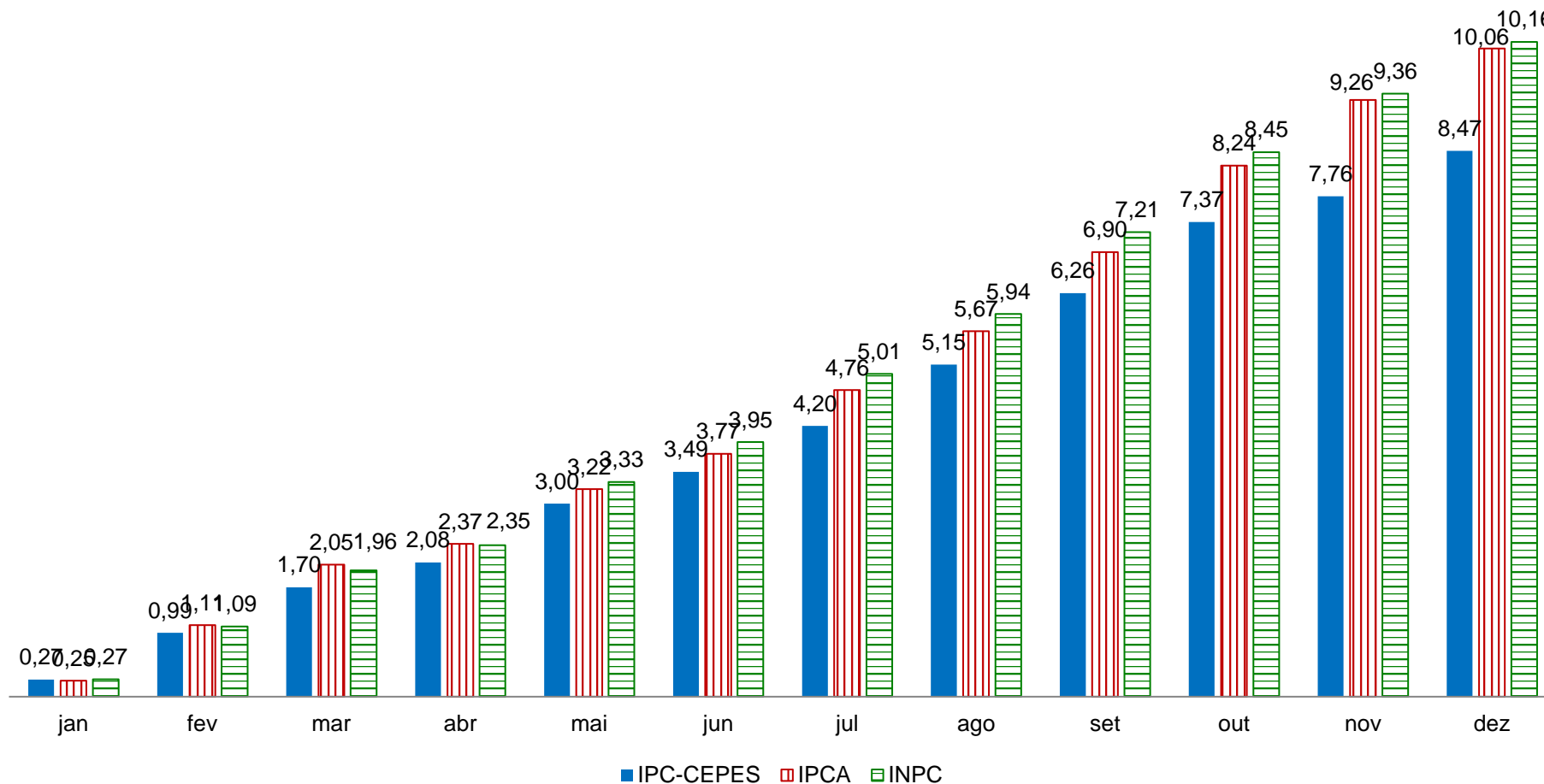

Fontes: Para IPC-CEPES de Uberlândia-MG: CEPES, Pesquisa Mensal de Preços, 2021. Elaboração CEPES/IERI/UFU. Para as informações do IPCA e INPC: IBGE, Sistema Nacional de Preços ao Consumidor, 2021. Adaptação CEPES/IERI/UFU.

Gráfico 14. Índices de preços ao consumidor de Uberlândia e das 16 cidades que compõem o INPC: variação acumulada no ano de 2021 (%)

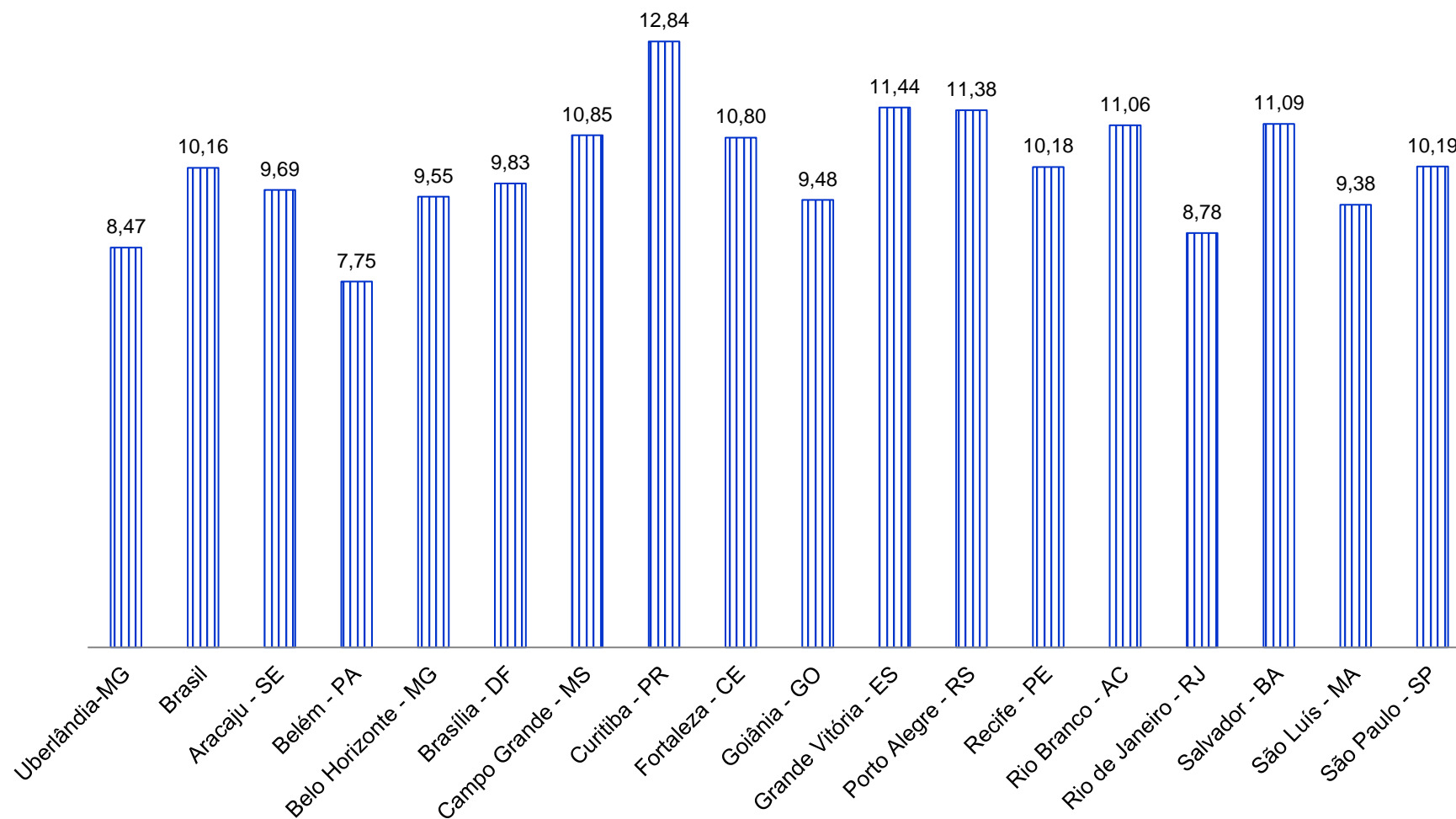

Fontes: Para IPC-CEPES de Uberlândia-MG: CEPES, Pesquisa Mensal de Preços, 2021. Elaboração CEPES/IERI/UFU. Para as demais localidades: IBGE, Sistema Nacional de Preços ao Consumidor, 2021. Adaptação CEPES/IERI/UFU.

Gráfico 15. Índices de preços ao consumidor de Uberlândia e das 16 cidades que compõem o IPCA: variação acumulada no ano de 2021 (%)

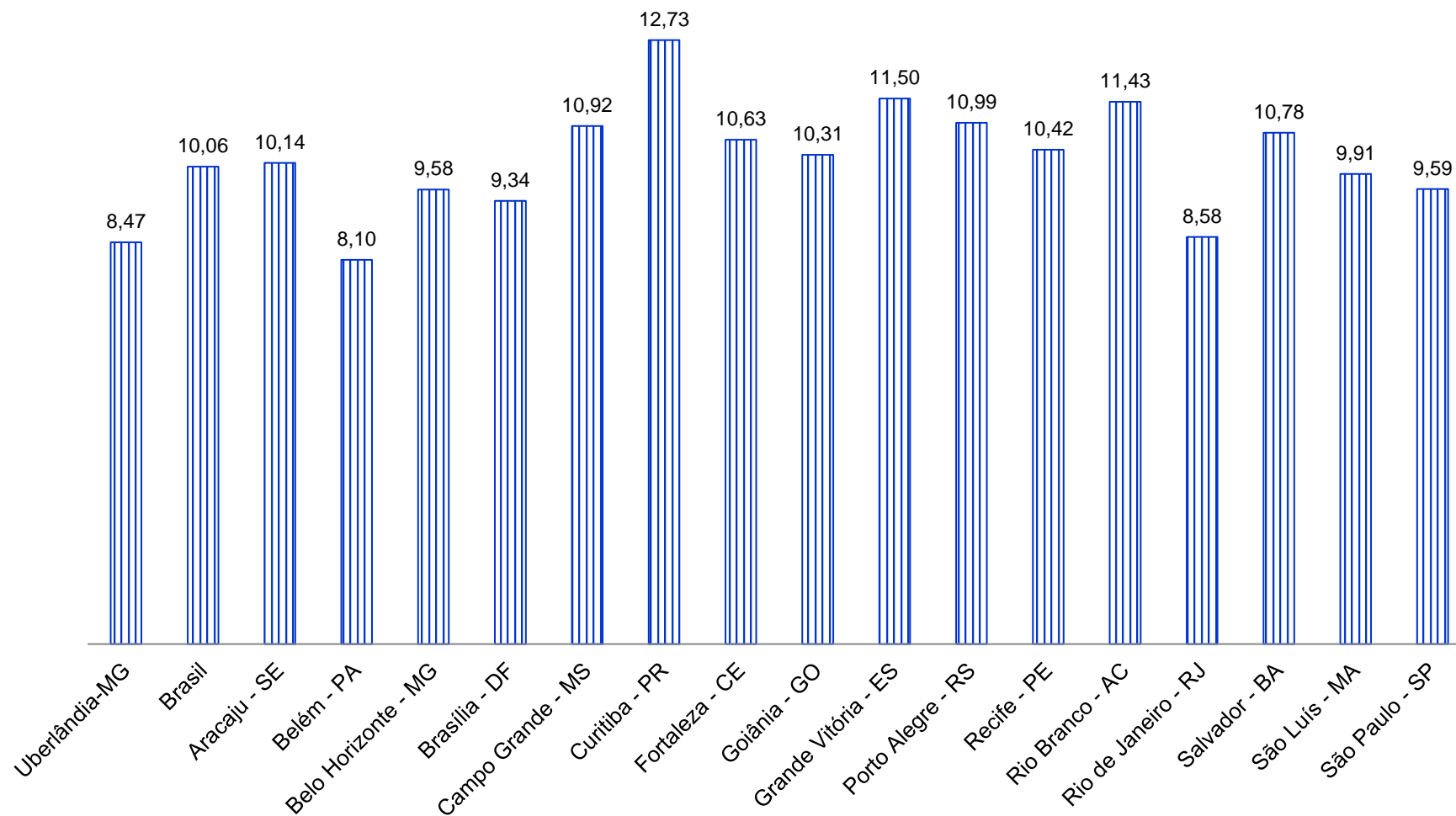

Fontes: Para IPC-CEPES de Uberlândia-MG: CEPES, Pesquisa Mensal de Preços, 2021. Elaboração CEPES/IERI/UFU. Para as demais localidades: IBGE, Sistema Nacional de Preços ao Consumidor, 2021. Adaptação CEPES/IERI/UFU.

Gráfico 16. IPC-CEPES, IPCA e INPC: variação acumulada (%) em 12 meses

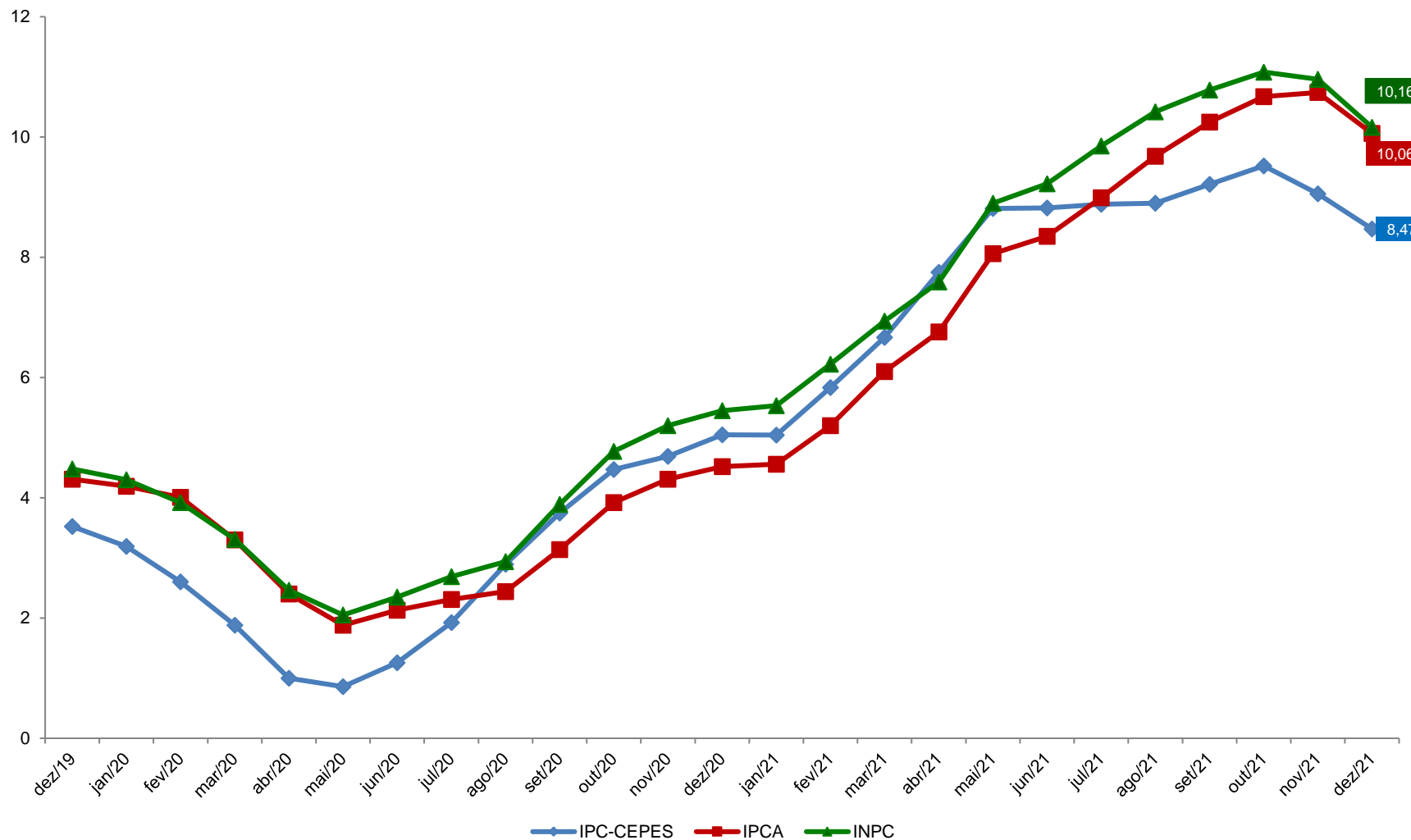

Fontes: Para IPC-CEPES de Uberlândia-MG: CEPES, Pesquisa Mensal de Preços, 2019-2021. Elaboração CEPES/IERI/UFU. Para as informações do IPCA e INPC: IBGE, Sistema Nacional de Preços ao Consumidor, 2021. Adaptação CEPES/IERI/UFU.

REFERÊNCIAS

BRASIL. Secretaria de Política Econômica. 2017. Disponível em: <<http://www.spe.fazenda.gov.br/>>. Acesso em: fev. 2017.

CEPES - Centro de Estudos, Pesquisas e Projetos Econômico-sociais. Índice de Preços ao Consumidor. *Base de dados de 2000-2021*. 2021. Disponível em: <<http://www.ieri.ufu.br/cepes/metadados>>.

_____. Índice de Preços ao Consumidor. *Base de dados de 2021*. 2021. Disponível em: <<http://www.ieri.ufu.br/cepes/metadados>>.

_____. *Guia Metodológico do Índice de Preços ao Consumidor de Uberlândia – IPC-CEPES*. 2017. Disponível em: <http://www.ieri.ufu.br/system/files/conteudo/cepes_op_ipc_cepes_guiametodologico_2017_03_0.pdf>.

IBGE - Instituto Brasileiro de Geografia e Estatística (IBGE). *Sistema Nacional de Índice de Preços ao Consumidor*. Base de dados de 2018-2021 disponibilizada no Sistema IBGE de Recuperação Automática - SIDRA. 2021. Disponível em: <<https://sidra.ibge.gov.br/tabela/1100>>. Acesso em: janeiro de 2022.

_____. *Método de Cálculo*, Série Relatórios Metodológicos, 7ª edição, 2013.



Universidade Federal
de Uberlândia



Instituto de Economia e Relações Internacionais
Universidade Federal de Uberlândia



Centro de Estudos, Pesquisas e
Projetos Econômico-sociais

Valder Steffen Júnior
Reitor

Haroldo Ramanzini Junior
Diretor

Henrique Daniel Leite Barros Pereira
Coordenador

BOLETIM DO ÍNDICE DE PREÇOS AO CONSUMIDOR DE UBERLÂNDIA

Edição Ano 42 – Nº 12 – dezembro de 2021
Publicado em janeiro de 2022



O boletim do índice de preços ao consumidor de Uberlândia é uma publicação mensal do CEPES por meio do Observatório de Preços.

Observatório de Preços

Economistas:

Carlos Henrique Cássia Fontes
Graciele de Fátima Sousa
Henrique Daniel Leite Barros Pereira
Pedro Henrique Martins Prado

Apoio à Pesquisa:

Ana Marina Oliveira R. Santos
Fernando Pereira de Souza
Gilson Vital de Oliveira Souza
Ivanize Fonseca
João Batista Marques
Marco Túlio Rosa

Estagiária de Graduação:

Laura S. Silva

Av. João Naves de Ávila, 2121
Bloco 1J – Sala 129
Bairro Santa Mônica
Uberlândia – Minas Gerais

Fone: (34) 3239-4172
(34) 3239-4325

<http://www.ieri.ufu.br/cepes/precos>