



Instituto de Economia e Relações Internacionais
Universidade Federal de Uberlândia



BOLETIM IPC-CEPES

ÍNDICE DE PREÇOS AO CONSUMIDOR DE UBERLÂNDIA

Ano 42 – Nº 04 – Abril de 2021

BOLETIM DO ÍNDICE DE PREÇOS AO CONSUMIDOR DE UBERLÂNDIA (IPC-CEPES) ABRIL DE 2021

DESCRIÇÃO

O Índice de Preços ao Consumidor de Uberlândia (IPC-CEPES) em abril de 2021 apresentou variação de 0,38%, ficando 0,32 ponto percentual (p.p.) abaixo da taxa registrada em março de 2021 (0,70%). No ano, a variação acumulada do IPC-CEPES foi 2,08% e, nos últimos doze meses, de 7,75%.

Para o cálculo do índice do mês foram comparados preços coletados no período de 01º de abril a 30 de abril de 2021 (referência) com os preços coletados no período de 01º de março a 31 de março de 2021 (base). A metodologia de elaboração do índice está disponível do site do CEPES¹. Ressaltamos que, em virtude do quadro de emergência de saúde pública causado pela COVID19, no dia 19 de março de 2020, o CEPES suspendeu, parcialmente, a coleta presencial de preços nos locais de compra. A partir dessa data, a pesquisa mensal de preços passou a ser realizada por outros meios, como coleta por telefone e sites de internet. Ocorrendo, assim, uma ampliação da coleta interna de preços.

Os 235 subitens que compõem a estrutura da cesta de consumo do IPC-CEPES são coletados mensalmente em mais de 500 informantes/estabelecimentos em Uberlândia, aos quais o CEPES agradece a atenção e colaboração, essenciais para a existência do Índice de Preços ao Consumidor de Uberlândia.

O IPC-CEPES é calculado pelo CEPES desde 1979 e se refere às famílias com rendimento monetário de 01 a 05 salários mínimos, cuja pessoa de referência é assalariada, abrangendo a cidade de Uberlândia-MG. O IPC-CEPES adota a metodologia do Sistema Nacional de Índice de Preços (SNIPC) do Instituto Brasileiro de Geografia e Estatística (IBGE) e as informações para o

¹ Disponível em: <<http://www.ieri.ufu.br/cepes/metodologia>>.

cálculo do índice são advindas da Pesquisa Mensal de Preços elaborada e coordenada pela equipe técnica do CEPES, órgão vinculado ao Instituto de Economia e Relações Internacionais (IERI) da Universidade Federal de Uberlândia (UFU).

- **Variação mensal do IPC-CEPES (Gráfico 1, Gráfico 2 e Gráfico 3):**
 - **Abril/2021: 0,38%**
 - Março/2021: 0,70%
 - Abril/2020: -0,63%
- **Variação acumulada no ano (Gráfico 1): 2,08%**
- **Variação acumulada em doze meses do IPC-CEPES (Gráfico 16): 7,75%**
- **Na comparação com março de 2021, 06 (seis) grupos apresentaram variação positiva (alta nos preços) (Tabela 1, Tabela 2, Tabela 3 e Tabela 4) e os grupos estão apresentados em ordem decrescente de impacto no IPC-CEPES, ou seja, do maior impacto para o menor impacto no índice:**
 - Grupo 6 - Saúde e cuidados pessoais (variação de 2,35% e impacto de 0,23 p.p. no índice): destaque para o “Item Produtos farmacêuticos” (variação de 5,06% e impacto de 0,17 p.p.) e para o “Item Higiene pessoal” (variação de 1,23% e impacto de 0,04 p.p.).
 - Grupo 2 - Habitação (variação de 0,49% e impacto de 0,09 p.p. no índice): salienta-se o comportamento dos preços do “Item Aluguel e taxas” (variação de 0,89% e impacto de 0,06 p.p.), do “Item Reparos” (variação de 0,54% e impacto de 0,02 p.p.) e do “Item Combustíveis (domésticos)” (variação de 0,90% e impacto de 0,02 p.p.).

- Grupo 1 - Alimentação e bebidas (variação de 0,25% e impacto de 0,07 p.p. no índice): o “Item Leite e derivados” (variação de 1,29% e impacto de 0,04 p.p.), o “Item Carnes, peixes industrializados” (variação de 3,10% e impacto de 0,03 p.p.) e o “Item Carnes” (variação de 0,72% e impacto de 0,03 p.p.) apresentaram os maiores impactos neste grupo.
 - Grupo 3 - Artigos de residência (variação de 0,53% e impacto de 0,03 p.p. no índice): o principal item que contribuiu para a aceleração nos preços no grupo foi o “Item Som, Imagem e informática” (variação de 0,61% e impacto de 0,01 p.p.).
 - Grupo 7 - Despesas pessoais (variação de 0,10% e impacto de 0,01 p.p. no índice): ressalta-se a aceleração nos preços do “Item Serviços pessoais” (variação de 0,21% e impacto 0,01 p.p.).
 - Grupo 4 - Vestuário (variação de 0,06% e impacto de 0,003 p.p. no índice): “Item Roupas femininas” (variação de 1,70% e impacto de 0,02 p.p.) apresentou o maior impacto no grupo, sendo o principal responsável para a aceleração nos preços no grupo.
- **Os movimentos de recuo nos preços foram registrados em 03 (três) grupos (que apresentaram variação negativa) em comparação com março de 2021 (Tabela 1, Tabela 2, Tabela 3 e Tabela 4) e os grupos estão apresentados em ordem decrescente de impacto no IPC-CEPES, ou seja, da maior contribuição negativa (impacto) para a menor contribuição no índice:**
 - Grupo 5 - Transportes (variação de -0,32% e impacto de -0,01 p.p. no índice): os recuos nos preços mais expressivos foram verificados pelo “Item Combustíveis (veículos)” (variação de -1,36% e impacto de -0,08 p.p.) e pelo “Item Transporte público” (variação de -0,24% e impacto de -0,01 p.p.).
 - Grupo 9 - Comunicação (variação de -0,32% e impacto de -0,01 p.p. no índice): destaque para o “Subitem Aparelho telefônico” (variação de -2,61% e impacto -0,01 p.p.).

- Grupo 8 - Educação (variação de -0,32% e impacto de -0,01 p.p.): notável a contribuição do “Item Cursos Regulares” (variação de -0,43% e impacto de -0,01 p.p.) e do “Item Papelaria” (variação de -0,62% e impacto de -0,002 p.p.).
- **Variação mensal dos bens classificados em livres (comercializáveis e não comercializáveis), monitorados e serviços²:**
 - Preços dos bens monitorados (Gráfico 4): de 0,36% (março/2021) para 2,00% (abril/2021);
 - Preços dos bens livres (Gráfico 4): de 0,33% (março/2021) para 0,36% (abril/2021);
 - Preços dos bens livres comercializáveis (Gráfico 5): de 0,95% (março/2021) para 0,42% (abril/2021);
 - Preços dos bens livres não comercializáveis (Gráfico 5): de -0,85% (março/2021) para 0,24% (abril/2021);
 - Inflação de serviços (Gráfico 6): de 0,00% (março/2021) para 0,00% (abril/2021).
- **Variação mensal dos bens livres subdivididos em duráveis, semiduráveis e não duráveis (Gráfico 7):**
 - Preços dos bens livres duráveis: de 1,25% (março/2021) para 0,06% (abril/2021);
 - Preços dos bens livres semiduráveis: de 1,27% (março/2021) para 0,76% (abril/2021);
 - Preços dos bens livres não duráveis: de -0,10% (março/2021) para 0,42% (abril/2021).
- **O índice de difusão³ do IPC-CEPES (Gráfico 8):**
 - Índice de difusão total: de 48,09% (março/2021) para 45,53% (abril/2021);
 - Índice de difusão sem os subitens alimentícios (Gráfico 8): de 32,34% (março/2021) para 31,06% (abril/2021).

² A classificação adotada no Boletim segue a classificação disponibilizada pela Secretária de Política Econômica do Ministério da Economia e está disponível no site oficial do CEPES: <http://www.ieri.ufu.br/system/files/conteudo/cepes_op_ipc_cepes_metodologia_classificacao_bens_e_servicos.pdf>.

³ O índice de difusão representa o percentual de preços de subitens com variação positiva no IPC-CEPES.

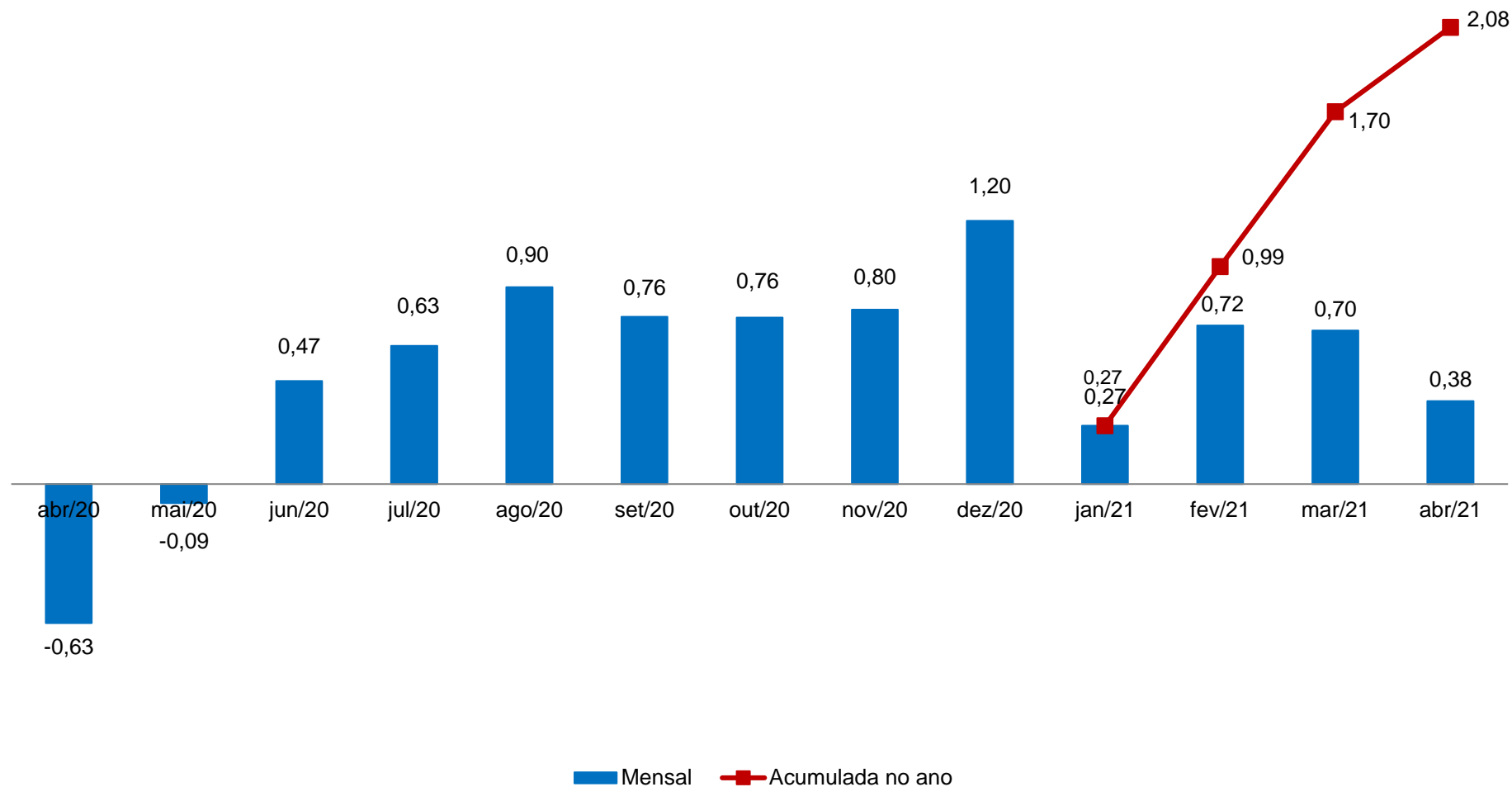
Gráfico 1. IPC-CEPES: variação mensal (abril/2020 a abril/2021) e variação acumulada no ano (%)

Fonte: CEPES, Pesquisa Mensal de Preços, 2020-2021. Elaboração CEPES/IERI/UFU.

Gráfico 2. IPC-CEPES: variação mensal (%) – 2019-2021

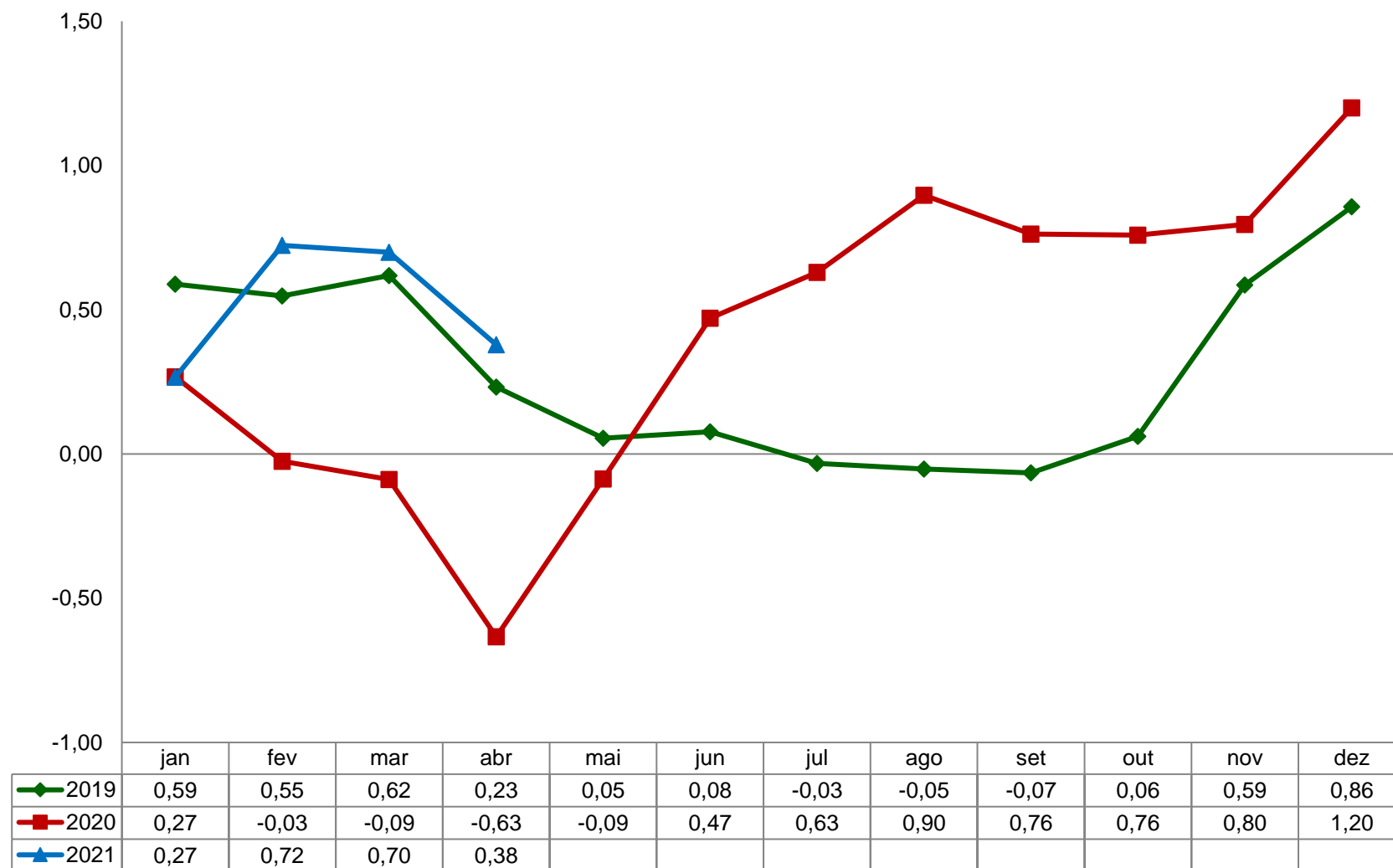

Fonte: CEPES, Pesquisa Mensal de Preços, 2019-2021. Elaboração CEPES/IERI/UFU.

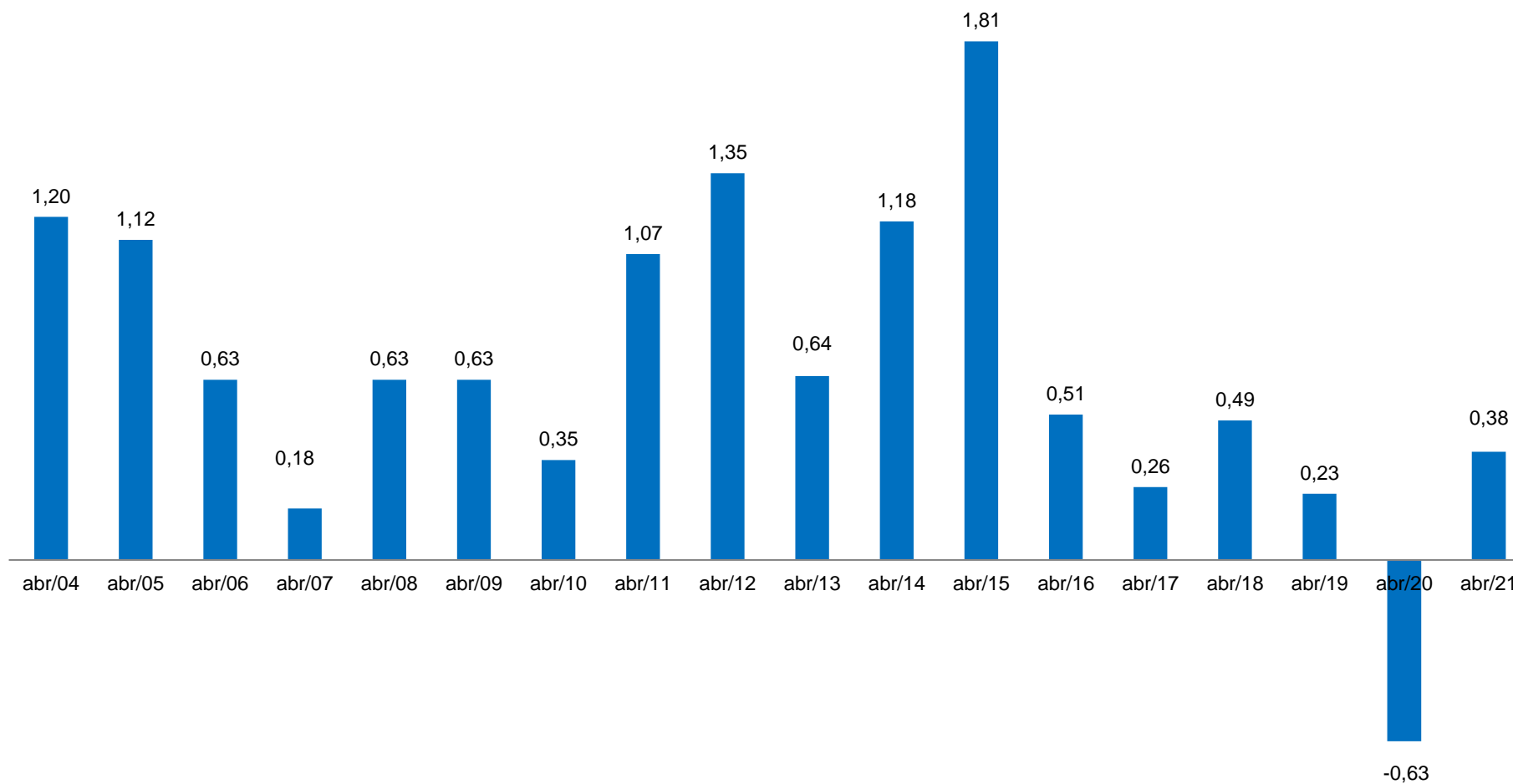
Gráfico 3. IPC-CEPES: variação mensal (%) para abril – 2004-2021

Fonte: CEPES, Pesquisa Mensal de Preços, 2004-2021. Elaboração CEPES/IERI/UFU.

Tabela 1. IPC-CEPES: variação mensal, peso e impactos dos grupos que compõem o IPC-CEPES

GRUPOS	Abril/2021			Variação mensal (%)	
	Var. mensal (%)	Impactos (p.p) ⁽¹⁾	Peso	abril/20	março/21
IPC-CEPES	0,38	0,38	100	-0,63	0,70
Grupo 1 - Alimentação e bebidas	0,25	0,07	27,70	0,54	-0,72
Grupo 2 - Habitação	0,49	0,09	18,77	-0,36	0,83
Grupo 3 - Artigos de residência	0,53	0,03	5,46	-1,00	1,15
Grupo 4 - Vestuário	0,06	0,00	5,56	-0,33	1,50
Grupo 5 - Transportes	-0,16	-0,03	19,89	-2,86	3,45
Grupo 6 - Saúde e cuidados pessoais	2,35	0,23	9,85	-0,22	-1,07
Grupo 7 - Despesas pessoais	0,10	0,01	6,51	0,30	0,15
Grupo 8 - Educação	-0,32	-0,01	2,52	0,09	0,25
Grupo 9 - Comunicação	-0,32	-0,01	3,75	-1,54	0,61

Fonte: CEPES, Pesquisa Mensal de Preços, 2020-2021. Elaboração CEPES/IERI/UFU.

(1) Impactos de cada grupo no IPC-CEPES de abril/2021.

Tabela 2. Decomposição do IPC-CEPES mensal, por grupo, subgrupos e itens

Níveis	Abril/2021			Variação mensal (%)		Variação acumulada (%)	
	Var. mensal (%)	Impactos (p.p) ⁽¹⁾	Peso	abril/20	março/21	No ano	Em 12 meses
IPC-CEPES	0,38		100	-0,63	0,70	2,08	7,75
Grupo 1 - Alimentação e bebidas	0,25	0,25	27,70	0,54	-0,72	0,27	13,97
Subgrupo 1.1 - Alimentação no domicílio	0,40	0,31	21,24	1,26	-0,94	-0,10	14,69
Item 1.1.1 - Cereais, leguminosas e oleaginosas	0,02	0,00	2,25	1,50	-0,46	0,07	26,92
Item 1.1.2 - Farinhas, féculas e massas	0,78	0,02	0,78	-0,75	2,81	0,76	8,82
Item 1.1.3 - Tubérculos, raízes e legumes	2,65	0,06	0,63	15,88	-15,44	-12,17	-19,39
Item 1.1.4 - Açúcares e derivados	-0,15	0,00	0,81	0,81	-1,17	3,35	-0,59
Item 1.1.5 - Hortaliças e verduras	0,40	0,00	0,16	0,84	2,77	7,32	-3,09
Item 1.1.6 - Frutas	-3,43	-0,15	1,23	5,88	-9,30	-9,27	0,13
Item 1.1.7 - Carnes	0,72	0,11	4,16	-3,26	0,55	2,23	42,98
Item 1.1.8 - Pescado	-0,67	0,00	0,18	0,19	5,24	11,95	14,13
Item 1.1.9 - Carnes, peixes industrializados	3,10	0,12	1,04	1,64	-1,74	4,67	15,95
Item 1.1.10 - Aves e ovos	0,92	0,04	1,21	-2,69	-1,22	1,10	8,45
Item 1.1.11 - Leite e derivados	1,29	0,13	2,75	6,80	0,23	-2,79	11,58
Item 1.1.12 - Panificados	-0,64	-0,06	2,41	-1,63	-1,29	-1,88	0,98
Item 1.1.13 - Óleos e gorduras	0,26	0,01	1,18	0,44	2,77	5,58	53,72
Item 1.1.14 - Bebidas e infusões	0,62	0,04	1,74	0,54	0,32	0,61	3,36
Item 1.1.15 - Enlatados e conservas	0,74	0,01	0,19	-0,87	1,47	2,62	14,19
Item 1.1.16 - Sal e condimentos	-0,58	-0,01	0,52	2,03	4,22	4,56	4,92
Subgrupo 1.2 - Alimentação fora do domicílio	-0,24	-0,05	6,46	-1,71	0,00	1,50	11,63
Item 1.2.1 - Alimentação fora do domicílio	-0,24	-0,05	6,46	-1,71	0,00	1,50	11,63

(continua)

(continuação)

Níveis	Abril/2021			Variação mensal (%)		Variação acumulada (%)	
	Var. mensal (%)	Impactos (p.p) ⁽¹⁾	Peso	abril/20	março/21	No ano	Em 12 meses
Grupo 2 - Habitação	0,49	0,49	18,77	-0,36	0,83	1,89	8,01
Subgrupo 2.1 - Encargos e manutenção	0,70	0,45	12,03	-0,32	0,62	3,76	8,66
Item 2.1.1 - Aluguel e taxas	0,89	0,33	7,00	0,02	0,59	5,42	5,35
Item 2.1.2 - Reparos	0,54	0,12	4,01	-0,67	0,92	1,58	15,27
Item 2.1.3 - Artigos de limpeza	0,00	0,00	1,02	-1,42	-0,37	1,27	7,67
Subgrupo 2.2 - Combustíveis domésticos e energia	0,11	0,04	6,74	-0,43	1,22	-1,29	6,86
Item 2.2.1 - Combustíveis (domésticos)	0,90	0,11	2,29	-1,09	4,37	14,04	25,58
Item 2.2.2 - Energia elétrica residencial	-0,29	-0,07	4,45	-0,16	-0,33	-7,76	-0,84
Grupo 3 - Artigos de residência	0,53	0,53	5,46	-1,00	1,15	2,26	7,70
Subgrupo 3.1 - Móveis e utensílios	0,46	0,16	1,90	-3,05	0,85	1,88	2,14
Item 3.1.1 - Mobiliário	0,01	0,00	1,22	-4,31	1,17	1,82	-0,39
Item 3.1.2 - Utensílios e enfeites	0,20	0,01	0,36	-0,30	1,07	1,17	7,88
Item 3.1.3 - Cama, mesa e banho	2,45	0,14	0,32	-0,84	-0,61	2,86	5,89
Subgrupo 3.2 - Aparelhos eletroeletrônicos	0,58	0,34	3,22	0,25	1,27	1,96	9,60
Item 3.2.1 - Eletrodomésticos e equipamentos	0,54	0,15	1,50	-0,91	1,33	2,71	5,83
Item 3.2.2 - Som, Imagem e informática	0,61	0,19	1,72	1,36	1,22	1,32	13,11
Subgrupo 3.3 - Consertos e manutenção	0,48	0,03	0,33	0,00	1,67	7,66	25,61
Item 3.3.1 - Consertos e manutenção	0,48	0,03	0,33	0,00	1,67	7,66	25,61
Grupo 4 - Vestuário	0,06	0,06	5,56	-0,33	1,50	-0,31	-4,62
Subgrupo 4.1 - Roupas	0,44	0,31	3,90	-0,46	2,03	0,30	-6,15
Item 4.1.1 - Roupas masculina	0,07	0,02	1,54	0,36	1,22	-0,34	-5,63
Item 4.1.2 - Roupas feminina	1,70	0,44	1,45	-1,15	2,29	0,95	-6,31
Item 4.1.3 - Roupas infantil	-0,91	-0,15	0,92	-0,71	2,98	0,34	-6,77
Subgrupo 4.2 - Calçados e Acessórios	-0,57	-0,14	1,40	0,01	0,20	-1,35	0,71
Item 4.2.1 - Calçados e acessórios	-0,57	-0,14	1,40	0,01	0,20	-1,35	0,71
Subgrupo 4.3 - Joias e bijuterias	-3,68	-0,10	0,15	0,00	1,31	-6,22	-6,46
Item 4.3.1 - Joias e bijuterias	-3,68	-0,10	0,15	0,00	1,31	-6,22	-6,46
Subgrupo 4.4 - Tecidos e armarinho	-0,40	-0,01	0,10	0,00	0,07	-0,12	-10,98
Item 4.4.1 - Tecidos e armarinho	-0,40	-0,01	0,10	0,00	0,07	-0,12	-10,98

Níveis	Abril/2021			Variação mensal (%)		(conclusão) Variação acumulada (%)	
	Var. mensal (%)	Impactos (p.p) ⁽¹⁾	Peso	abril/20	março/21	No ano	Em 12 meses
Grupo 5 - Transportes	-0,16	-0,16	19,89	-2,86	3,45	6,67	9,98
Subgrupo 5.1 - Transportes	-0,16	-0,16	19,89	-2,86	3,45	6,67	9,98
Item 5.1.1 - Transporte público	-0,24	-0,07	5,85	-0,28	0,38	-0,31	-3,13
Item 5.1.2 - Veículo próprio	0,71	0,30	8,37	0,32	-0,06	2,28	5,17
Item 5.1.3 - Combustíveis (veículos)	-1,36	-0,39	5,68	-11,83	12,86	23,68	39,19
Grupo 6 - Saúde e cuidados pessoais	2,35	2,35	9,85	-0,22	-1,07	2,11	3,67
Subgrupo 6.1 - Produtos farmacêuticos e óticos	4,97	1,78	3,53	-1,19	-2,30	3,78	6,93
Item 6.1.1 - Produtos farmacêuticos	5,06	1,77	3,45	-1,24	-2,32	3,84	7,01
Item 6.1.2 - Produtos Óticos	1,30	0,01	0,08	1,08	-1,36	1,09	3,15
Subgrupo 6.2 - Serviços de saúde	0,57	0,19	3,26	1,22	0,43	2,32	2,53
Item 6.2.1 - Serviços médicos e dentários	0,73	0,08	1,02	1,53	0,02	2,33	3,29
Item 6.2.2 - Serviços laboratoriais e hospitalares	0,12	0,01	0,70	2,18	0,54	1,60	1,19
Item 6.2.3 - Plano de saúde	0,65	0,10	1,54	0,59	0,65	2,64	2,64
Subgrupo 6.3 - Cuidados pessoais	1,23	0,38	3,06	-0,59	-1,22	-0,03	1,18
Item 6.3.1 - Higiene pessoal	1,23	0,38	3,06	-0,59	-1,22	-0,03	1,18
Grupo 7 - Despesas pessoais	0,10	0,10	6,51	0,30	0,15	0,95	2,61
Subgrupo 7.1 - Serviços pessoais	0,21	0,12	3,53	0,60	0,12	0,79	3,21
Item 7.1.1 - Serviços pessoais	0,21	0,12	3,53	0,60	0,12	0,79	3,21
Subgrupo 7.2 - Recreação, fumo e filmes	-0,03	-0,01	2,97	-0,05	0,18	1,15	1,91
Item 7.2.1 - Recreação	-0,29	-0,09	1,95	-0,08	0,43	0,18	2,19
Item 7.2.2 - Fumo	0,00	0,00	0,86	0,00	0,00	3,41	0,78
Item 7.2.3 - Fotografia e filmagem	2,88	0,07	0,16	0,00	-1,73	1,12	4,70
Grupo 8 - Educação	-0,32	-0,32	2,52	0,09	0,25	-0,41	-0,23
Subgrupo 8.1 - Educação	-0,32	-0,32	2,52	0,09	0,25	-0,41	-0,23
Item 8.1.1 - Cursos Regulares	-0,43	-0,21	1,26	0,00	0,00	-1,10	-1,10
Item 8.1.2 - Leitura	0,23	0,03	0,32	-0,14	2,30	2,78	4,59
Item 8.1.3 - Papelaria	-0,62	-0,09	0,35	0,80	-0,26	-1,30	-2,56
Item 8.1.4 - Cursos Diversos	-0,23	-0,05	0,59	0,00	0,00	-0,07	0,57
Grupo 9 - Comunicação	-0,32	-0,32	3,75	-1,54	0,61	0,44	-0,58
Subgrupo 9.1 - Comunicação	-0,32	-0,32	3,75	-1,54	0,61	0,44	-0,58
Item 9.1.1 - Comunicação	-0,32	-0,32	3,75	-1,54	0,61	0,44	-0,58

Fonte: CEPES, Pesquisa Mensal de Preços, 2020-2021. Elaboração CEPES/IERI/UFU.

(1) Impactos de cada Item na variação do seu respectivo Grupo.

Tabela 3. IPC-CEPES – abril de 2021: maiores contribuições positivas e negativas (itens)

Principais contribuições positivas (aumento de preços)			Principais contribuições negativas (redução de preços)		
Item	Variação mensal (%)	Impacto (p.p.) ⁽¹⁾	Item	Variação mensal (%)	Impacto (p.p.) ⁽¹⁾
6.1.01 - Produtos farmacêuticos	5,06	0,174	5.1.03 - Combustíveis (veículos)	-1,36	-0,077
2.1.01 - Aluguel e taxas	0,89	0,062	1.1.06 - Frutas	-3,43	-0,042
5.1.02 - Veículo próprio	0,71	0,059	1.1.12 - Panificados	-0,64	-0,016
6.3.01 - Higiene pessoal	1,23	0,038	1.2.01 - Alimentação fora do domicílio	-0,24	-0,015
1.1.11 - Leite e derivados	1,29	0,035	5.1.01 - Transporte público	-0,24	-0,014
1.1.09 - Carnes, peixes industrializados	3,10	0,032	2.2.02 - Energia elétrica residencial	-0,29	-0,013
1.1.07 - Carnes	0,72	0,030	9.1.01 - Comunicação	-0,32	-0,012
4.1.02 - Roupas femininas	1,70	0,025	4.1.03 - Roupas infantis	-0,91	-0,008
2.1.02 - Reparos	0,54	0,022	4.2.01 - Calçados e acessórios	-0,57	-0,008
2.2.01 - Combustíveis (domésticos)	0,90	0,021	4.3.01 - Joias e bijuterias	-3,68	-0,006

Fonte: CEPES, Pesquisa Mensal de Preços, 2021. Elaboração CEPES/IERI/UFU.

(1) Impactos de cada Item no IPC-CEPES de abril/2021.

Tabela 4. IPC-CEPES – abril de 2021: maiores contribuições positivas e negativas (subitens)

Principais contribuições positivas (aumento de preços)			Principais contribuições negativas (redução de preços)		
Subitem	Variação mensal (%)	Impacto (p.p.) ⁽¹⁾	Subitem	Variação mensal (%)	Impacto (p.p.) ⁽¹⁾
2.1.01.2001 - ALUGUEL RESIDENCIAL	1,65	0,063	5.1.03.5022 - GASOLINA	-1,01	-0,053
6.1.01.6002 - ANALGÉSICO E ANTITÉRMICO	7,05	0,046	5.1.03.5023 - ETANOL	-7,24	-0,021
5.1.02.5008 - AUTOMÓVEL USADO	1,57	0,043	1.2.01.1202 - LANCHE (AFD)	-0,88	-0,020
6.1.01.6003 - ANTI-INFECCIOSO E ANTIBIÓTICO	12,86	0,041	4.1.03.4025 - CAMISA / CAMISETA INFANTIL	-5,11	-0,018
6.3.01.6030 - PERFUME	4,04	0,040	1.1.06.1060 - LARANJA-PÊRA	-4,92	-0,017
6.1.01.6001 - ANTI-INFLAMATÓRIO E ANTIRREUMÁTICO	8,58	0,030	1.1.06.1062 - BANANA - PRATA	-5,13	-0,017
1.1.09.1104 - LINGUIÇA	4,41	0,028	2.2.02.2031 - ENERGIA ELÉTRICA RESIDENCIAL	-0,29	-0,013
1.1.11.1121 - LEITE LONGA VIDA	1,39	0,026	9.1.01.9004 - APARELHO TELEFÔNICO	-2,61	-0,013
1.1.07.1080 - ALCATRA	3,26	0,021	4.1.01.4002 - CALÇA COMPRIDA MASCULINA	-2,03	-0,012
2.2.01.2029 - GÁS DE BOTIJÃO	0,90	0,021	1.1.12.1133 - PÃO FRANCÊS	-0,86	-0,011

Fonte: CEPES, Pesquisa Mensal de Preços, 2021. Elaboração CEPES/IERI/UFU.

(1) Impactos de cada Subitem no IPC-CEPES de abril/2021.

Gráfico 4. IPC-CEPES: variação mensal (%) dos subitens segundo a classificação dos bens em monitorados e livres – 2020-2021

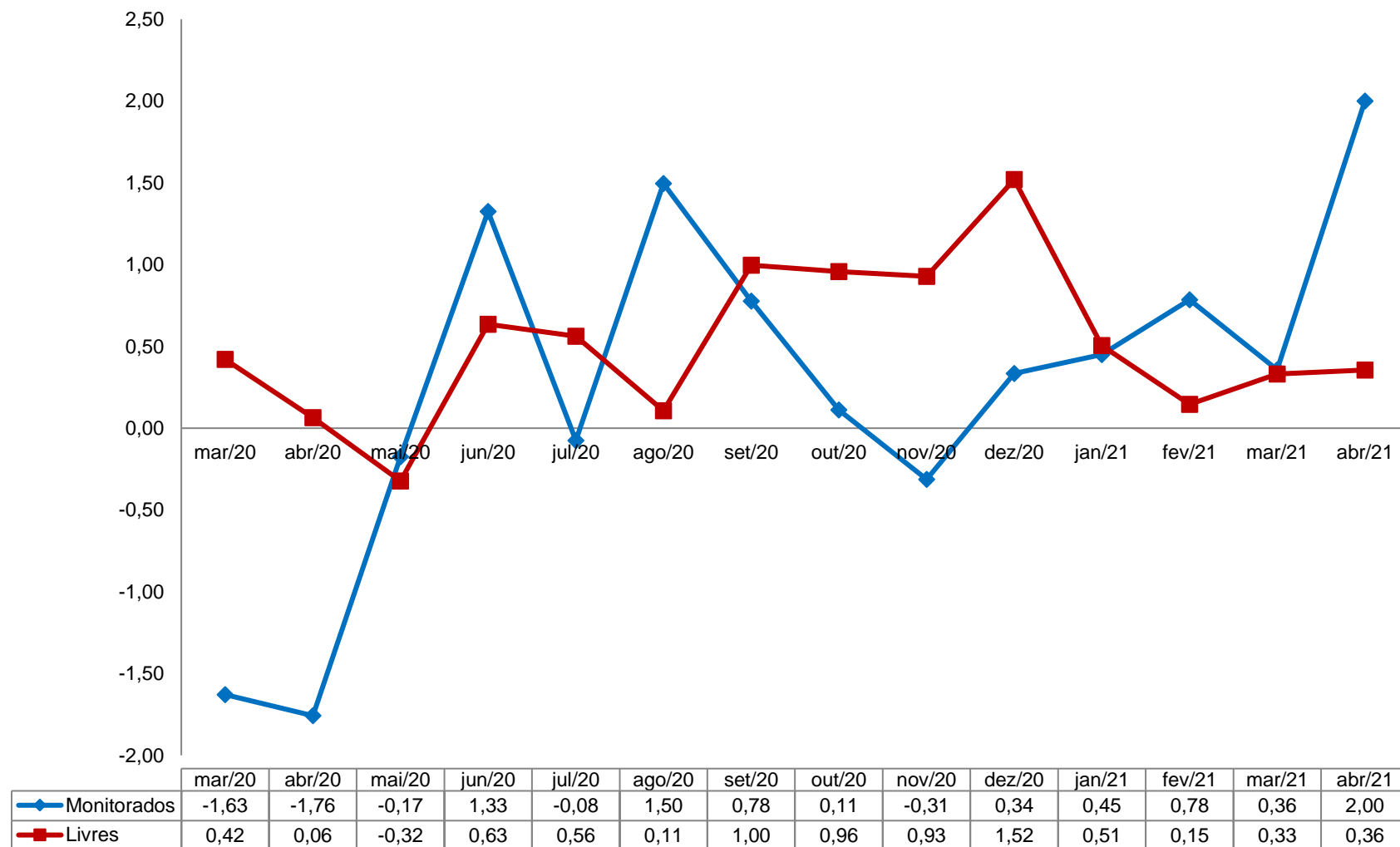

Fonte: CEPES, Pesquisa Mensal de Preços, 2020-2021. Elaboração CEPES/IERI/UFU.

Gráfico 5. IPC-CEPES: variação mensal (%) dos subitens segundo a classificação dos bens em comercializáveis e não comercializáveis – 2020-2021

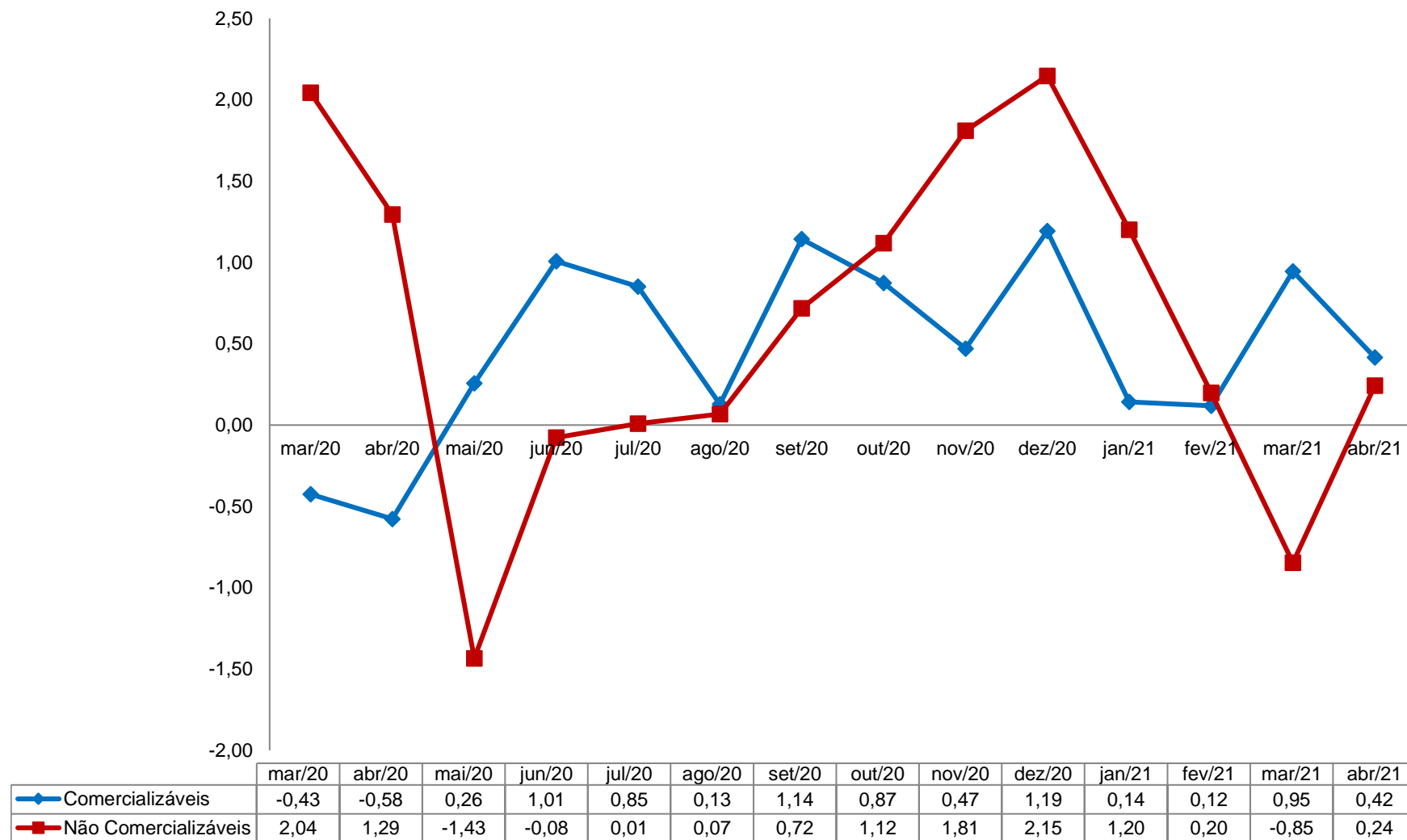

Fonte: CEPES, Pesquisa Mensal de Preços, 2020-2021. Elaboração CEPES/IERI/UFU.

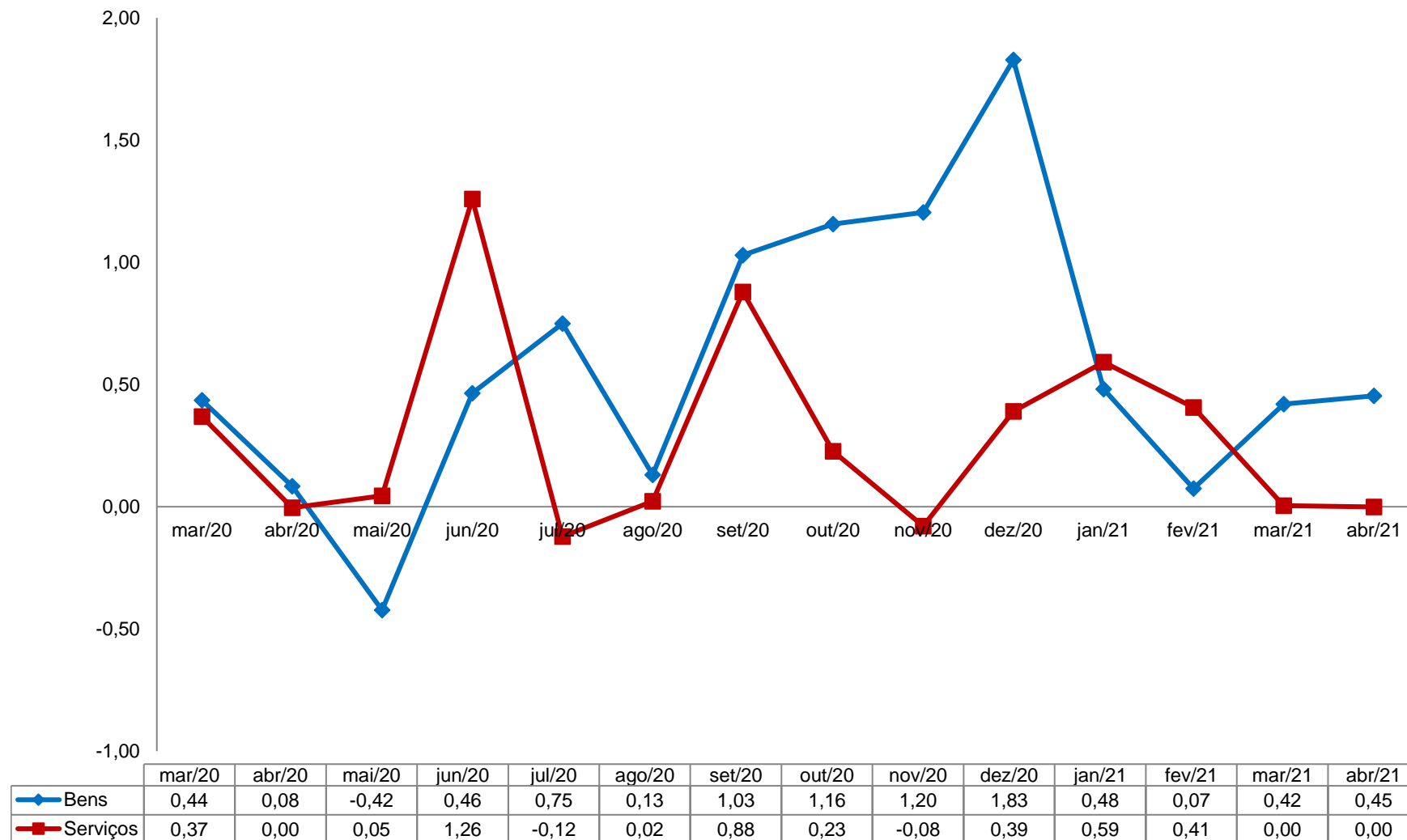
Gráfico 6. IPC-CEPES: variação mensal (%) dos subitens segundo a classificação bens e serviços – 2020-2021

Fonte: CEPES, Pesquisa Mensal de Preços, 2020-2021. Elaboração CEPES/IERI/UFU.

Gráfico 7. IPC-CEPES: variação mensal (%) dos subitens segundo a classificação dos bens livres em duráveis, semiduráveis e não duráveis – 2020-2021

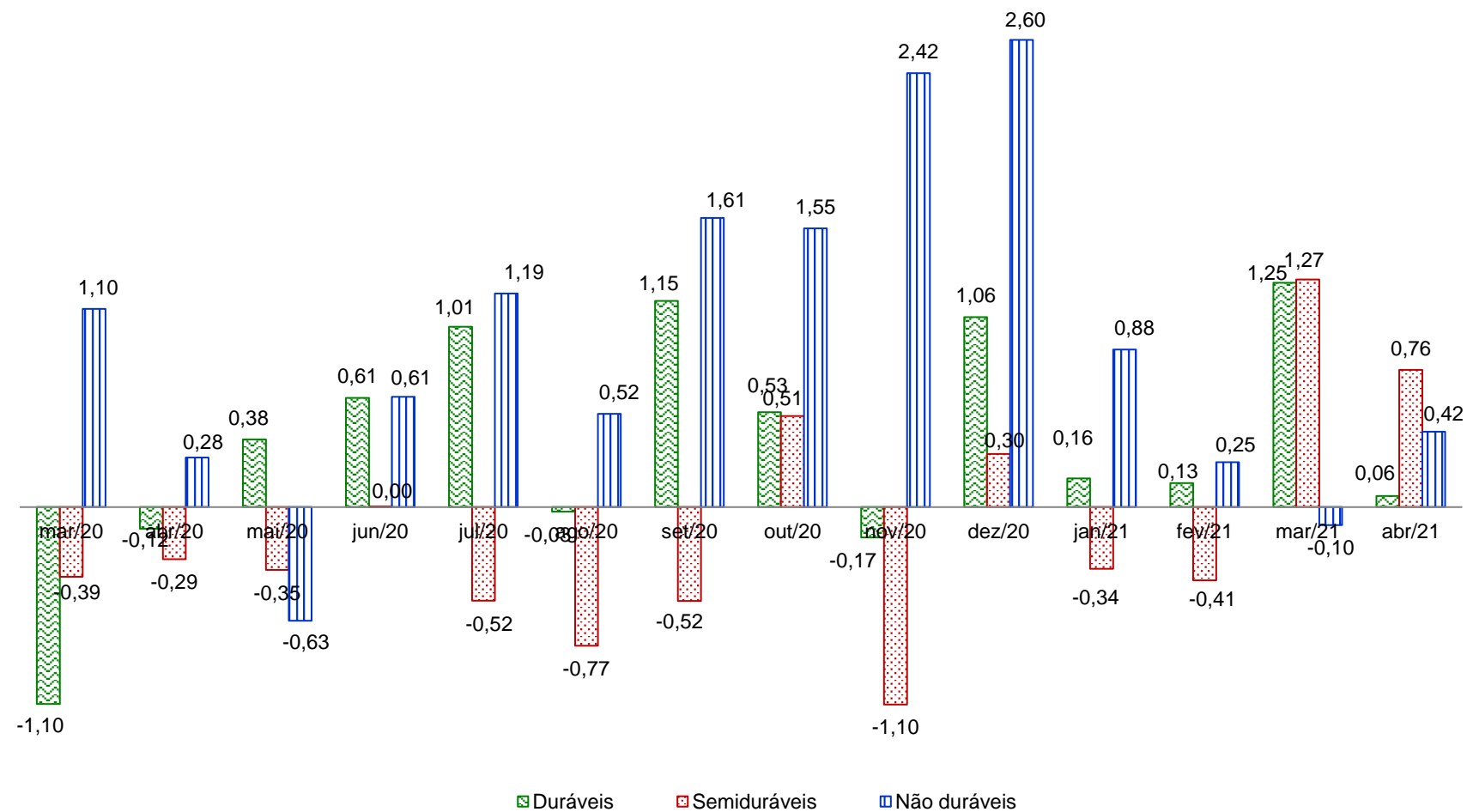

Fonte: CEPES, Pesquisa Mensal de Preços, 2020-2021. Elaboração CEPES/IERI/UFU.

Gráfico 8. Índice de difusão do IPC-CEPES (%) – 2020-2021

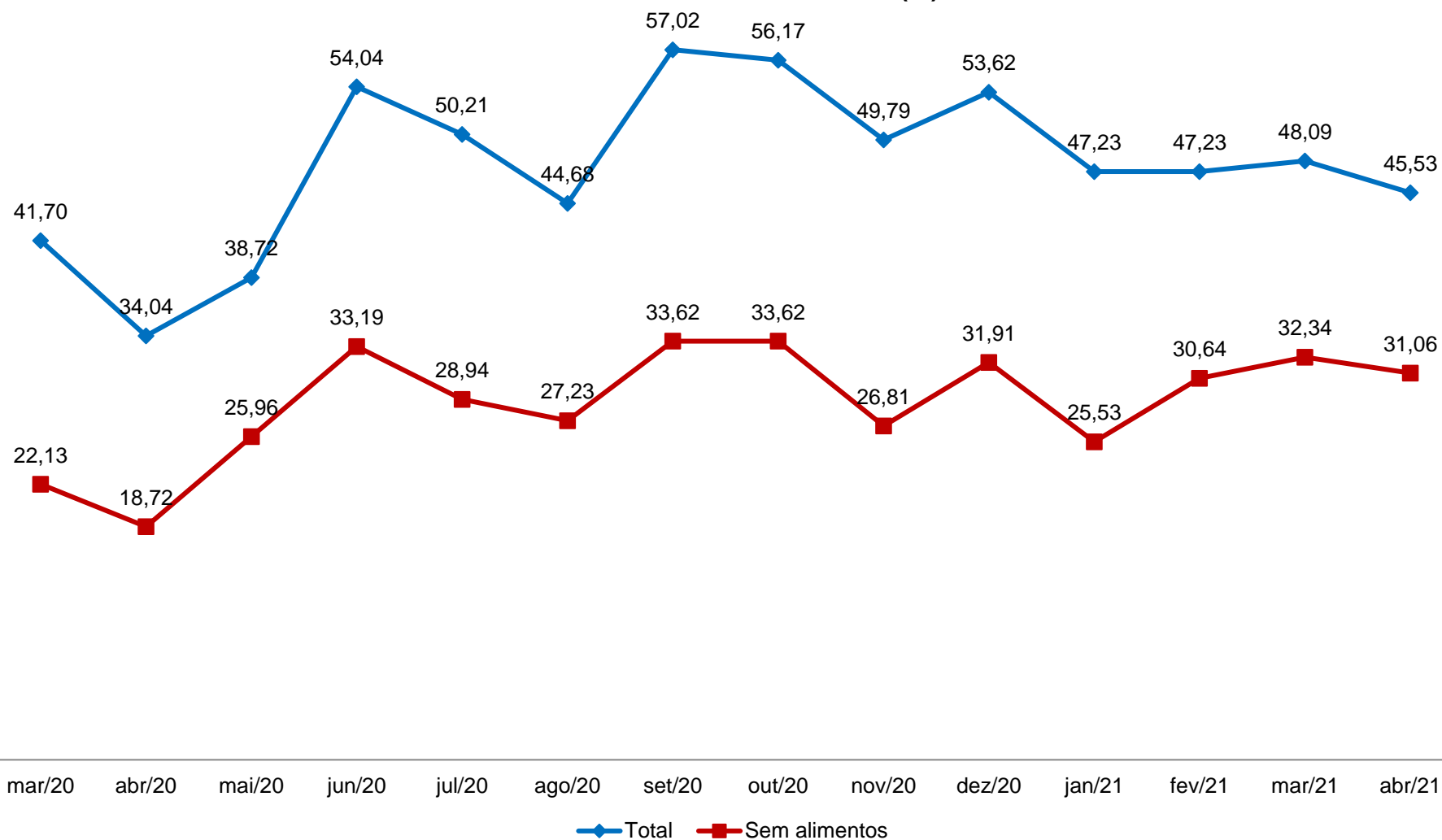

Fonte: CEPES, Pesquisa Mensal de Preços, 2020-2021. Elaboração CEPES/IERI/UFU.

Nota: Índice de Difusão mede a proporção dos subitens com variação positiva no IPC-CEPES.

VARIAÇÕES EM 12 MESES E NO ANO DE 2021

- **Variação acumulada no ano do IPC-CEPES (Tabela 5 e Tabela 6): 2,08%.**
- **Variação acumulada em 12 meses dos bens classificados em livres e monitorados (Gráfico 9):**
 - Preços dos bens monitorados: 7,28%;
 - Preços dos bens livres: 6,92%.
- **Variação acumulada em 12 meses dos bens classificados em livres comercializáveis e livres não comercializáveis (Gráfico 10):**
 - Preços dos bens livres comercializáveis: 7,80%;
 - Preços dos bens livres não comercializáveis: 5,21%.
- **Variação acumulada em 12 meses dos bens classificados em livres (subdivididos em duráveis, semiduráveis e não duráveis) e dos serviços (Gráfico 11):**
 - Preços dos bens livres duráveis: 6,29%;
 - Preços dos bens livres semiduráveis: -1,20%;
 - Preços dos bens livres não duráveis: 11,87%;
 - Preços dos serviços: 3,67%.

Tabela 5. IPC-CEPES: variação acumulada (%) no ano – 2015-2021

GRUPOS	Peso	2015	2016	2017	2018	2019	2020	2021
	abr./21							
IPC-CEPES	100	10,53	5,33	2,82	2,69	3,52	5,05	2,08
Grupo 1 - Alimentação e bebidas	27,70	9,89	8,66	-1,57	2,89	7,97	15,74	0,27
Grupo 2 - Habitação	18,77	19,81	-1,53	5,80	9,56	4,05	5,13	1,89
Grupo 3 - Artigos de residência	5,46	7,30	9,95	-4,81	-0,53	-6,60	1,22	2,26
Grupo 4 - Vestuário	5,56	2,41	2,46	-0,04	3,07	-3,62	-4,76	-0,31
Grupo 5 - Transportes	19,89	9,37	4,57	7,91	0,35	5,39	-0,36	6,67
Grupo 6 - Saúde e cuidados pessoais	9,85	8,22	8,99	7,37	2,27	1,53	1,95	2,11
Grupo 7 - Despesas pessoais	6,51	5,14	8,98	1,50	0,82	2,66	2,19	0,95
Grupo 8 - Educação	2,52	8,33	8,71	5,49	6,18	3,45	2,87	-0,41
Grupo 9 - Comunicação	3,75	2,72	0,91	1,38	-8,28	-0,46	-1,60	0,44

Fonte: CEPES, Pesquisa Mensal de Preços, 2015-2021. Elaboração CEPES/IERI/UFU.

Gráfico 9. IPC-CEPES: variação acumulada (%) em 12 meses dos subitens segundo a classificação dos bens/serviços em monitorados e livres – 2020-2021

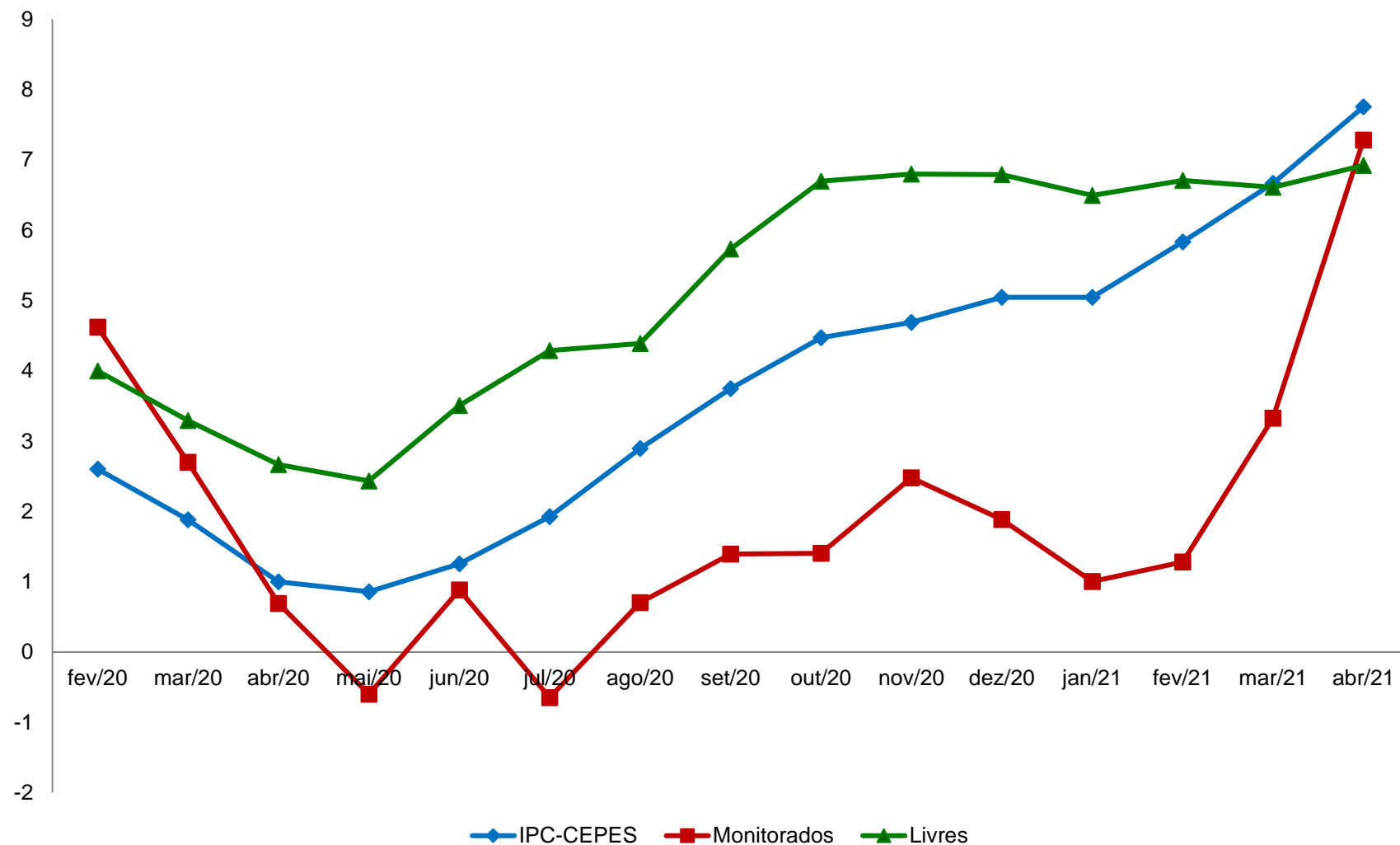

Fonte: CEPES, Pesquisa Mensal de Preços, 2020-2021. Elaboração CEPES/IERI/UFU.

Gráfico 10. IPC-CEPES: variação acumulada (%) em 12 meses dos subitens segundo a classificação dos bens comercializáveis e não comercializáveis – 2020-2021

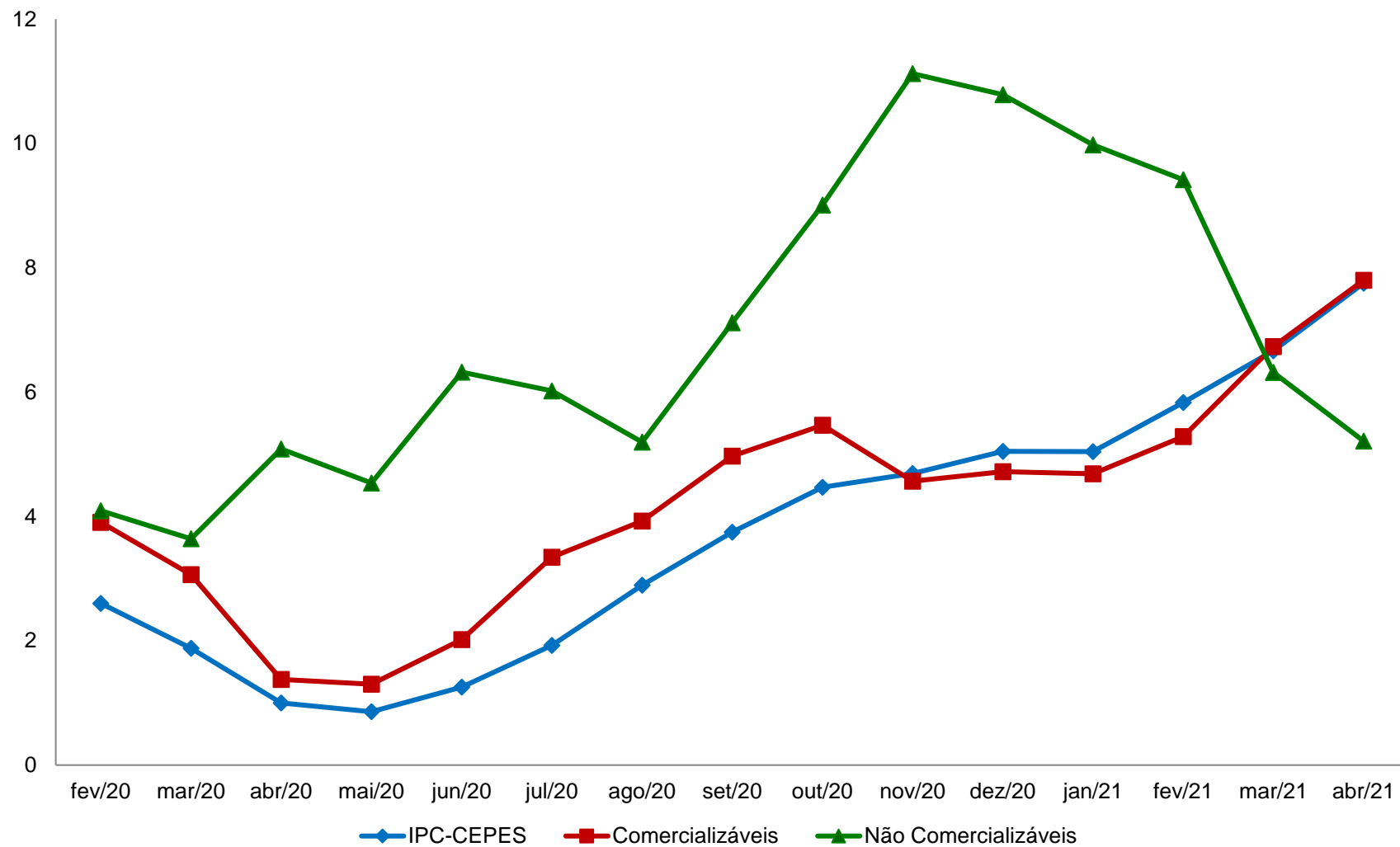

Fonte: CEPES, Pesquisa Mensal de Preços, 2020-2021. Elaboração CEPES/IERI/UFU.

Gráfico 11. IPC-CEPES: variação acumulada (%) em 12 meses dos subitens segundo a classificação dos bens livres/serviços em duráveis, não duráveis, semiduráveis e serviços – 2020-2021

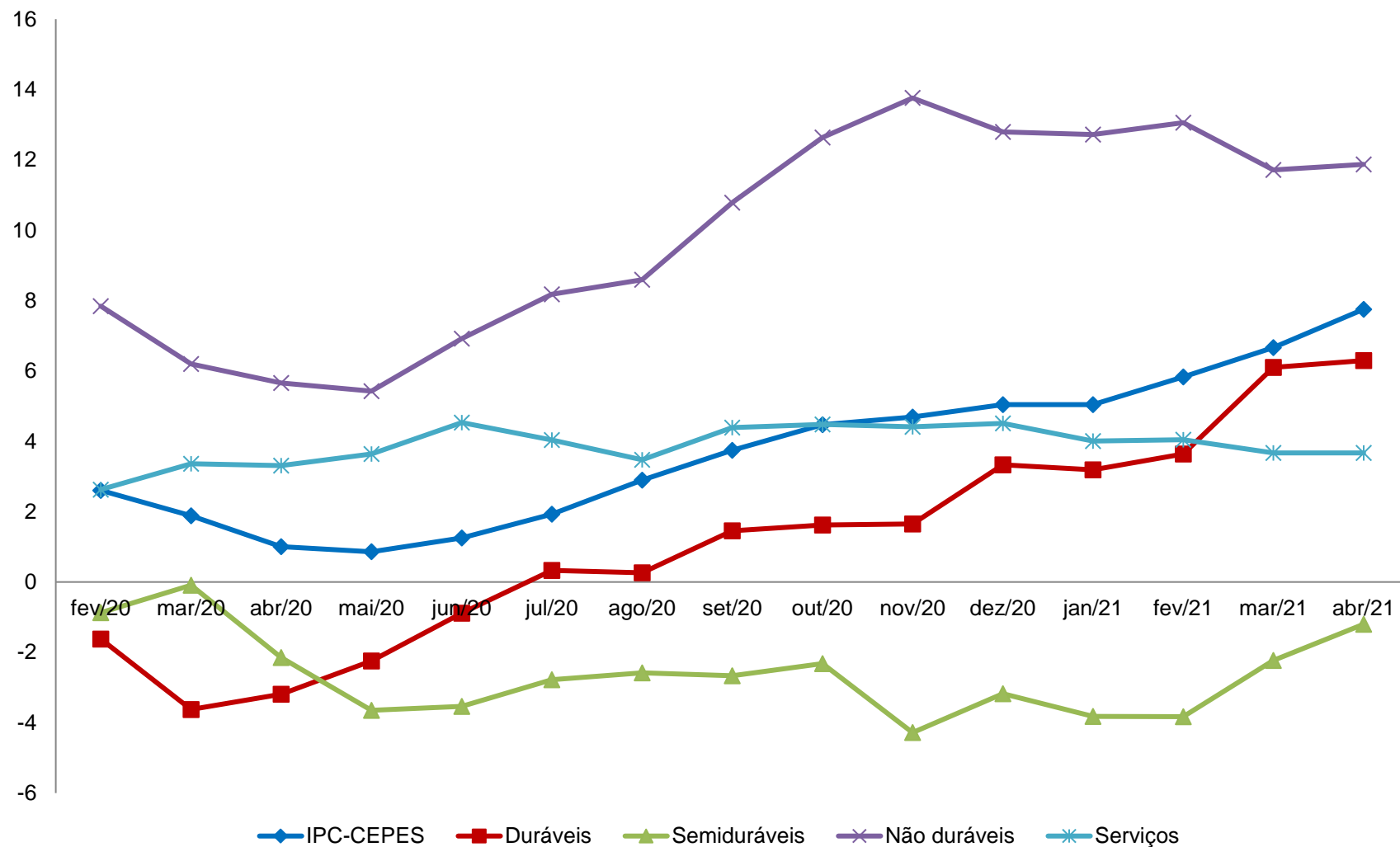

Fonte: CEPES, Pesquisa Mensal de Preços, 2020-2021. Elaboração CEPES/IERI/UFU.

Tabela 6. Decomposição do IPC-CEPES anual, por grupo, subgrupos e itens

Níveis	2016	2017	2018	2019	2020	2021
IPC-CEPES	5,33	2,82	2,69	3,52	5,05	2,08
Grupo 1 - Alimentação e bebidas	8,66	-1,57	2,89	7,97	15,74	0,27
Subgrupo 1.1 - Alimentação no domicílio	7,79	-2,42	2,34	9,47	17,71	-0,10
Item 1.1.1 - Cereais, leguminosas e oleaginosas	18,75	-18,54	6,38	7,39	33,68	0,07
Item 1.1.2 - Farinhas, féculas e massas	17,98	3,78	-3,06	-5,32	12,47	0,76
Item 1.1.3 - Tubérculos, raízes e legumes	-43,83	27,76	11,39	0,68	31,82	-12,17
Item 1.1.4 - Açúcares e derivados	14,65	-14,35	4,10	-0,68	-1,27	3,35
Item 1.1.5 - Hortaliças e verduras	-14,72	3,92	8,47	5,37	6,50	7,32
Item 1.1.6 - Frutas	38,73	-15,65	4,93	23,70	26,63	-9,27
Item 1.1.7 - Carnes	6,94	-1,54	2,01	32,04	26,43	2,23
Item 1.1.8 - Pescado	20,09	3,62	6,28	5,98	5,65	11,95
Item 1.1.9 - Carnes, peixes industrializados	5,90	3,97	0,74	6,84	13,36	4,67
Item 1.1.10 - Aves e ovos	-5,37	2,15	1,21	15,15	11,27	1,10
Item 1.1.11 - Leite e derivados	12,29	-2,23	2,31	2,01	21,98	-2,79
Item 1.1.12 - Panificados	9,07	2,84	-0,04	3,25	2,39	-1,88
Item 1.1.13 - Óleos e gorduras	9,52	-5,48	7,10	9,93	48,65	5,58
Item 1.1.14 - Bebidas e infusões	3,80	4,15	0,16	1,91	2,38	0,61
Item 1.1.15 - Enlatados e conservas	11,80	-4,82	2,58	12,00	8,04	2,62
Item 1.1.16 - Sal e condimentos	5,42	-0,40	-1,74	11,91	0,69	4,56
Subgrupo 1.2 - Alimentação fora do domicílio	11,47	1,11	4,55	3,52	9,56	1,50
Item 1.2.1 - Alimentação fora do domicílio	11,47	1,11	4,55	3,52	9,56	1,50
Grupo 2 - Habitação	-1,53	5,80	9,56	4,05	5,13	1,89
Subgrupo 2.1 - Encargos e manutenção	0,71	4,60	9,47	4,80	3,21	3,76
Item 2.1.1 - Aluguel e taxas	-2,67	5,04	13,55	5,74	-1,59	5,42
Item 2.1.2 - Reparos	5,51	5,59	5,28	2,52	12,64	1,58
Item 2.1.3 - Artigos de limpeza	7,35	-2,37	-0,76	6,76	2,62	1,27
Subgrupo 2.2 - Combustíveis domésticos e energia	-5,65	7,95	9,72	2,71	8,58	-1,29
Item 2.2.1 - Combustíveis (domésticos)	-4,29	22,97	1,95	-1,31	13,46	14,04
Item 2.2.2 - Energia elétrica residencial	-6,18	2,09	13,35	4,39	6,65	-7,76

(continua)

	(continuação)					
Níveis	2016	2017	2018	2019	2020	2021
Grupo 3 - Artigos de residência	9,95	-4,81	-0,53	-6,60	1,22	2,26
Subgrupo 3.1 - Móveis e utensílios	7,11	-5,51	-0,86	-9,97	-5,58	1,88
Item 3.1.1 - Mobiliário	14,72	-8,74	-1,29	-13,07	-8,71	1,82
Item 3.1.2 - Utensílios e enfeites	-6,56	3,55	4,16	-5,81	5,78	1,17
Item 3.1.3 - Cama, mesa e banho	-10,22	1,21	-3,92	-0,62	-4,85	2,86
Subgrupo 3.2 - Aparelhos eletroeletrônicos	12,36	-4,80	-0,29	-5,46	4,24	1,96
Item 3.2.1 - Eletrodomésticos e equipamentos	7,20	-4,08	3,82	-1,34	0,75	2,71
Item 3.2.2 - Som, Imagem e informática	16,86	-5,38	-3,53	-8,96	7,45	1,32
Subgrupo 3.3 - Consertos e manutenção	4,78	1,24	-0,91	8,78	17,52	7,66
Item 3.3.1 - Consertos e manutenção	4,78	1,24	-0,91	8,78	17,52	7,66
Grupo 4 - Vestuário	2,46	-0,04	3,07	-3,62	-4,76	-0,31
Subgrupo 4.1 - Roupas	-0,96	6,66	5,71	-1,47	-6,69	0,30
Item 4.1.1 - Roupas masculina	6,60	9,77	3,81	2,67	-4,82	-0,34
Item 4.1.2 - Roupas feminina	-11,93	7,42	10,14	-7,55	-6,85	0,95
Item 4.1.3 - Roupas infantil	8,51	0,96	1,63	2,39	-9,47	0,34
Subgrupo 4.2 - Calçados e Acessórios	10,04	-12,35	-4,74	-9,53	1,02	-1,35
Item 4.2.1 - Calçados e acessórios	10,04	-12,35	-4,74	-9,53	1,02	-1,35
Subgrupo 4.3 - Joias e bijuterias	-0,10	-17,79	-2,37	-3,31	-0,48	-6,22
Item 4.3.1 - Joias e bijuterias	-0,10	-17,79	-2,37	-3,31	-0,48	-6,22
Subgrupo 4.4 - Tecidos e armarinho	22,36	0,09	38,11	-4,07	-11,00	-0,12
Item 4.4.1 - Tecidos e armarinho	22,36	0,09	38,11	-4,07	-11,00	-0,12
Grupo 5 - Transportes	4,57	7,91	0,35	5,39	-0,36	6,67
Subgrupo 5.1 - Transportes	4,57	7,91	0,35	5,39	-0,36	6,67
Item 5.1.1 - Transporte público	6,42	8,26	4,95	7,17	0,33	-0,31
Item 5.1.2 - Veículo próprio	3,69	4,29	-3,62	0,44	2,81	2,28
Item 5.1.3 - Combustíveis (veículos)	4,12	15,53	2,49	12,29	-6,45	23,68

(conclusão)						
Níveis	2016	2017	2018	2019	2020	2021
Grupo 6 - Saúde e cuidados pessoais	8,99	7,37	2,27	1,53	1,95	b
Subgrupo 6.1 - Produtos farmacêuticos e óticos	4,08	13,34	-1,11	-2,36	2,29	3,78
Item 6.1.1 - Produtos farmacêuticos	5,82	14,19	-1,08	-2,34	2,42	3,84
Item 6.1.2 - Produtos Óticos	-30,66	-12,76	-2,31	-3,06	-3,20	1,09
Subgrupo 6.2 - Serviços de saúde	13,00	8,34	9,07	5,24	2,59	2,32
Item 6.2.1 - Serviços médicos e dentários	8,45	5,58	7,59	2,04	1,59	2,33
Item 6.2.2 - Serviços laboratoriais e hospitalares	19,07	2,93	5,90	2,35	4,51	1,60
Item 6.2.3 - Plano de saúde	13,56	13,56	11,76	8,89	2,39	2,64
Subgrupo 6.3 - Cuidados pessoais	11,32	0,18	0,16	2,49	0,91	-0,03
Item 6.3.1 - Higiene pessoal	11,32	0,18	0,16	2,49	0,91	-0,03
Grupo 7 - Despesas pessoais	8,98	1,50	0,82	2,66	2,19	0,95
Subgrupo 7.1 - Serviços pessoais	8,79	4,59	2,69	4,96	3,05	0,79
Item 7.1.1 - Serviços pessoais	8,79	4,59	2,69	4,96	3,05	0,79
Subgrupo 7.2 - Recreação, fumo e filmes	9,17	-1,63	-1,20	0,08	1,18	1,15
Item 7.2.1 - Recreação	7,73	-1,53	-2,75	-0,32	2,77	0,18
Item 7.2.2 - Fumo	14,89	-1,71	0,00	1,32	-2,55	3,41
Item 7.2.3 - Fotografia e filmagem	-2,84	-3,84	12,69	-1,69	2,46	1,12
Grupo 8 - Educação	8,71	5,49	6,18	3,45	2,87	-0,41
Subgrupo 8.1 - Educação	8,71	5,49	6,18	3,45	2,87	-0,41
Item 8.1.1 - Cursos Regulares	10,91	8,83	8,07	8,03	3,40	-1,10
Item 8.1.2 - Leitura	3,31	3,06	9,44	-1,92	4,91	2,78
Item 8.1.3 - Papelaria	8,85	-18,16	-9,10	-3,40	-1,55	-1,30
Item 8.1.4 - Cursos Diversos	7,19	27,86	12,81	1,59	3,45	-0,07
Grupo 9 - Comunicação	0,91	1,38	-8,28	-0,46	-1,60	0,44
Subgrupo 9.1 - Comunicação	0,91	1,38	-8,28	-0,46	-1,60	0,44
Item 9.1.1 - Comunicação	0,91	1,38	-8,28	-0,46	-1,60	0,44

Fonte: CEPES, Pesquisa Mensal de Preços, 2016-2021. Elaboração CEPES/IERI/UFU.

COMPARAÇÃO: IPC-CEPES, INPC e IPCA

- **Variação mensal do IPCA e do INPC (ambos elaborados pelo IBGE para o Brasil) (Gráfico 12):**
 - IPCA: de 0,93% (março/2021) para 0,31% (abril/2021);
 - INPC: de 0,86% (março/2021) para 0,38% (abril/2021).
- **Variação acumulada no ano do IPC-CEPES, do IPCA e do INPC (Gráfico 13):**
 - IPC-CEPES: 2,08%;
 - IPCA: 2,37%;
 - INPC: 2,35%.
- **Variação acumulada no ano e em 12 meses do INPC (Brasil e demais regiões metropolitanas que o IBGE calcula o índice) (Gráfico 14):**
 - Variação acumulada no ano: destaque para o maior resultado que foi registrado em Rio Branco - AC (3,72%) e para a menor variação acumulada no ano que foi apresentado por Goiânia - GO (1,67%).
 - Variação acumulada em 12 meses: ressalta-se o maior resultado verificado por Rio Branco - AC (11,08%) e o menor resultado apresentado por Aracaju - SE (5,96%).
- **Variação acumulada no ano e em 12 meses do IPCA (Brasil e demais regiões metropolitanas que o IBGE calcula o IPCA) (Gráfico 15):**
 - Variação acumulada no ano: evidencia-se o maior resultado verificado por Rio Branco - AC (3,46%) e o menor resultado apresentado por Rio de Janeiro - RJ (1,91%).
 - Variação acumulada em 12 meses: destaque para a maior variação acumulada de Rio Branco - AC (10,04%) e para a menor variação acumulada apresentada por Rio de Janeiro - RJ (5,36%).

Gráfico 12. IPC-CEPES, INPC e IPCA: variação mensal (%)

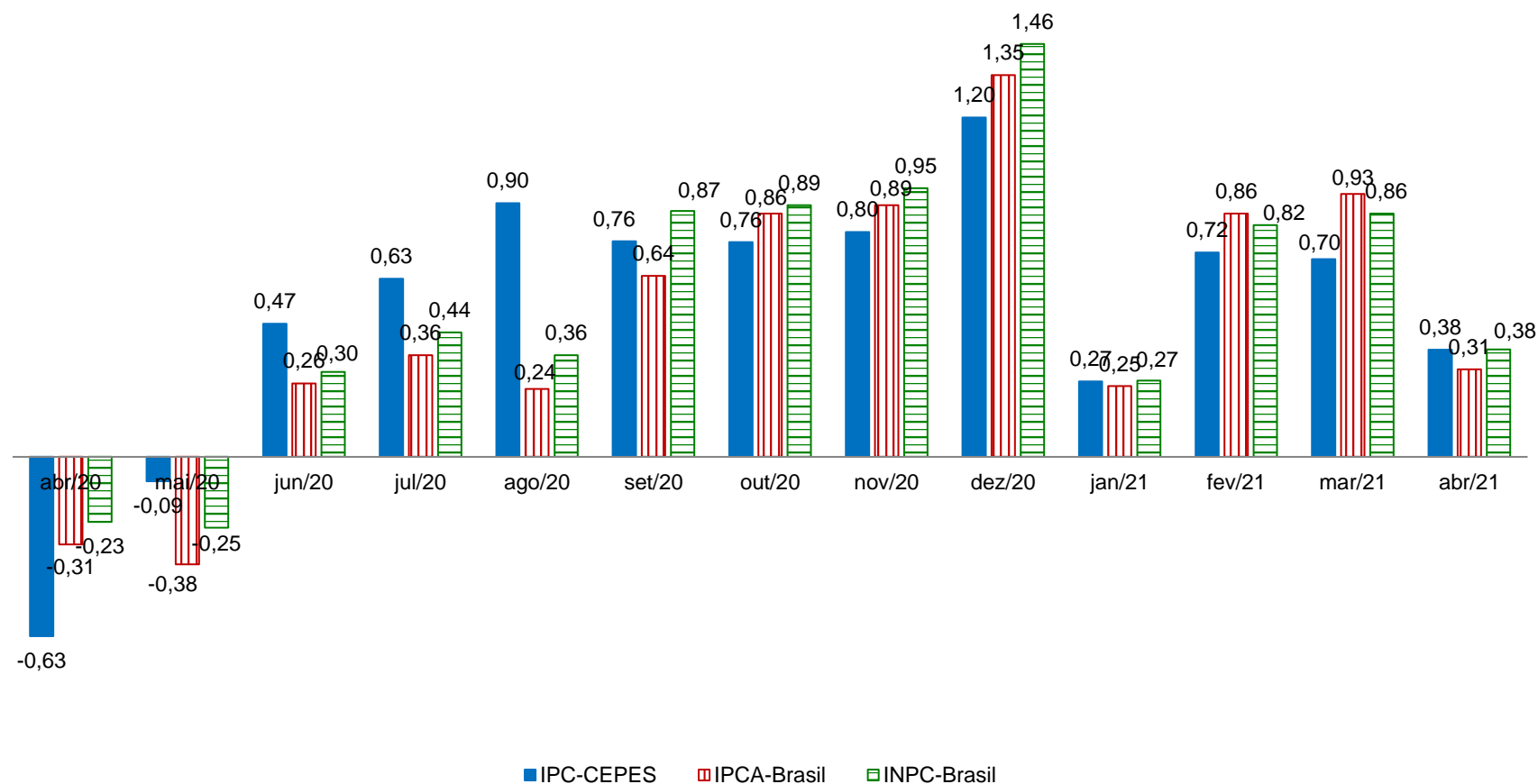

Fontes: Para IPC-CEPES de Uberlândia-MG: CEPES, Pesquisa Mensal de Preços, 2020-2021. Elaboração CEPES/IERI/UFU. Para as informações do INPC-Brasil e IPCA-Brasil: IBGE, Sistema Nacional de Preços ao Consumidor, 2021. Adaptação CEPES/IERI/UFU.

Gráfico 13. IPC-CEPES, IPCA e INPC: variação acumulada (%) no ano de 2021

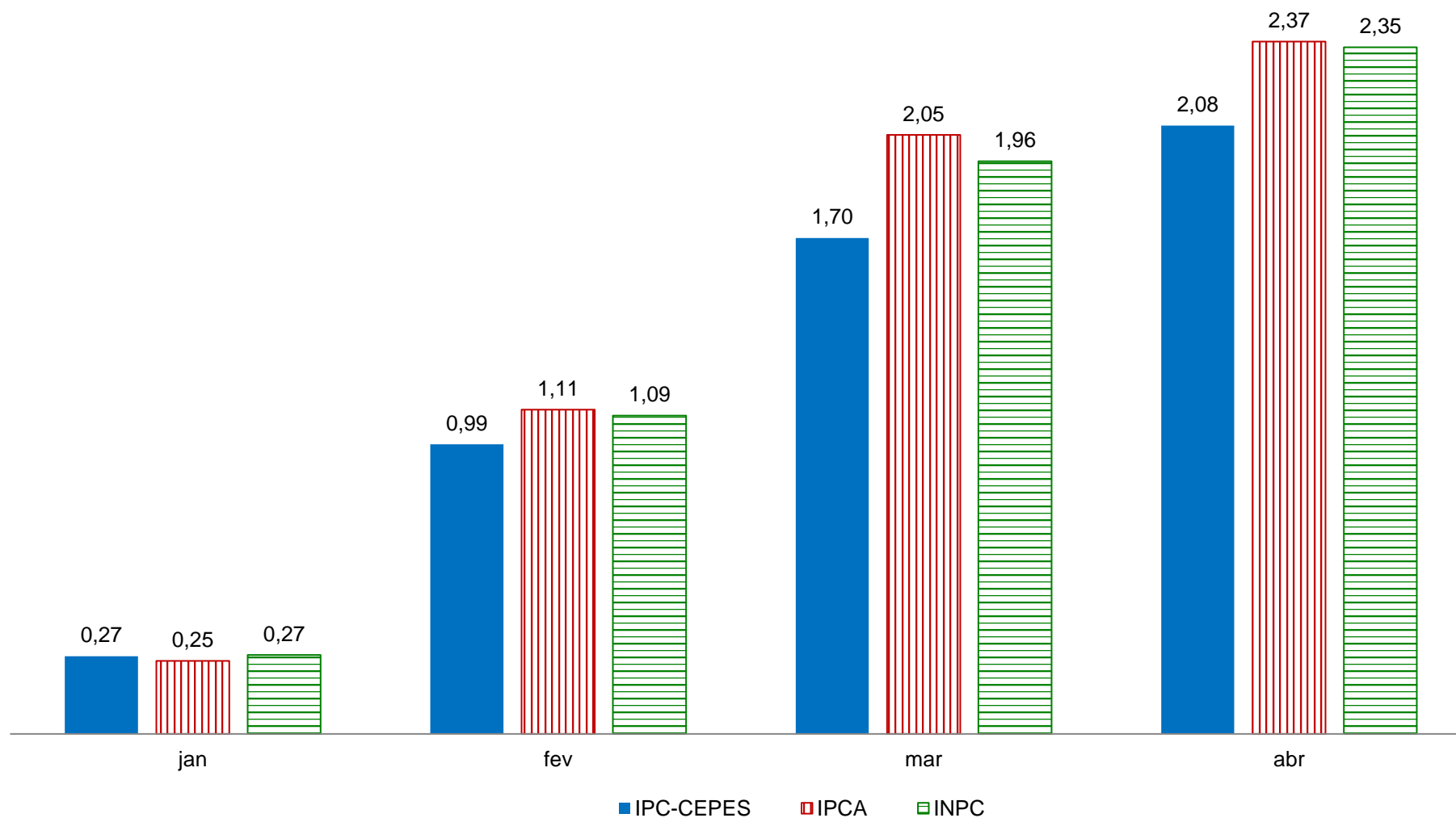

Fontes: Para IPC-CEPES de Uberlândia-MG: CEPES, Pesquisa Mensal de Preços, 2021. Elaboração CEPES/IERI/UFU. Para as informações do IPCA e INPC: IBGE, Sistema Nacional de Preços ao Consumidor, 2021. Adaptação CEPES/IERI/UFU.

Gráfico 14. Índices de preços ao consumidor de Uberlândia e das 16 cidades que compõem o INPC: variação acumulada no ano de 2021 e em 12 meses (%)

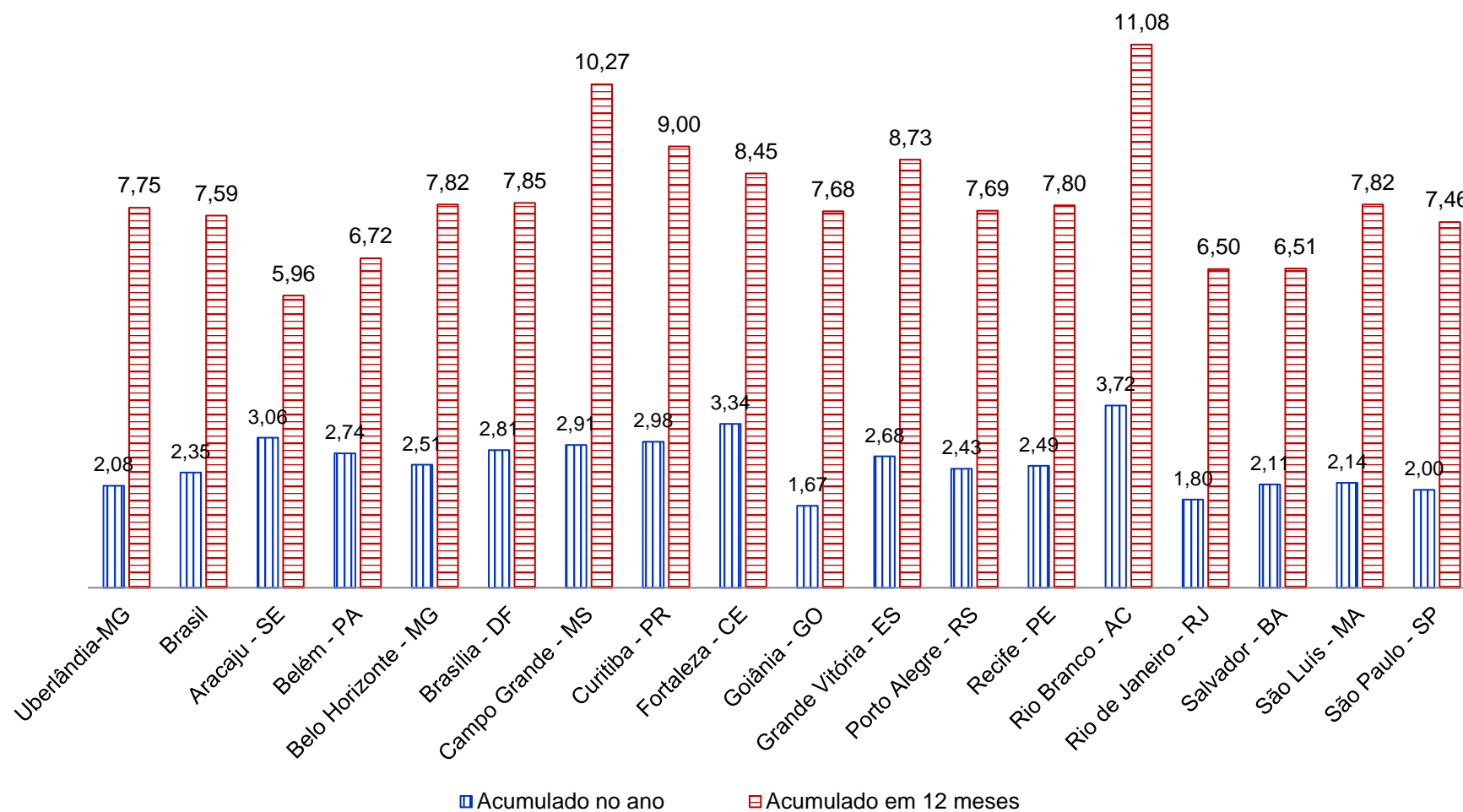

Fontes: Para IPC-CEPES de Uberlândia-MG: CEPES, Pesquisa Mensal de Preços, 2021. Elaboração CEPES/IERI/UFU. Para as demais localidades: IBGE, Sistema Nacional de Preços ao Consumidor, 2021. Adaptação CEPES/IERI/UFU.

Gráfico 15. Índices de preços ao consumidor de Uberlândia e das 16 cidades que compõem o IPCA: variação acumulada no ano de 2021 e em 12 meses (%)

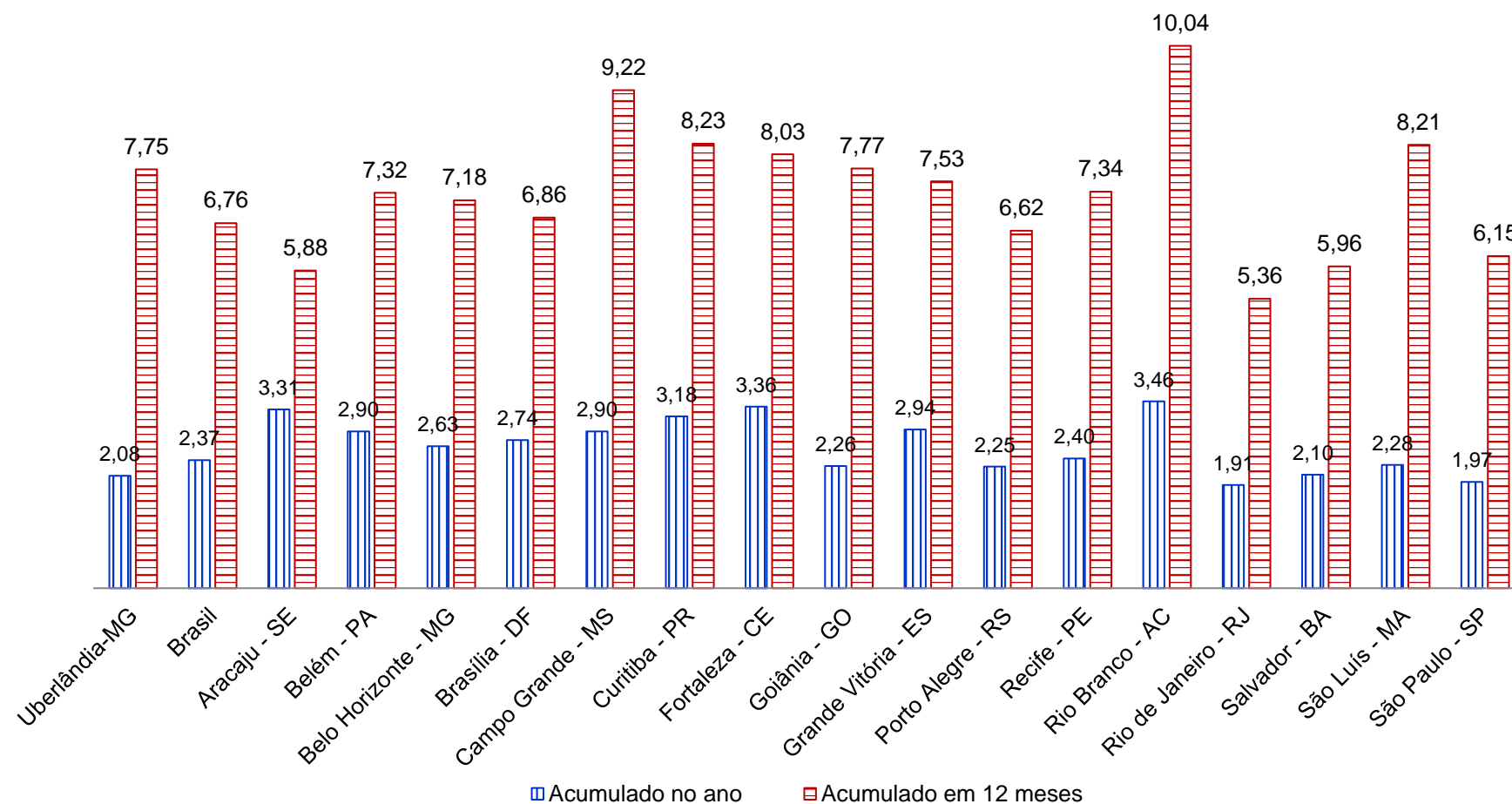

Fontes: Para IPC-CEPES de Uberlândia-MG: CEPES, Pesquisa Mensal de Preços, 2021. Elaboração CEPES/IERI/UFU. Para as demais localidades: IBGE, Sistema Nacional de Preços ao Consumidor, 2021. Adaptação CEPES/IERI/UFU.

Gráfico 16. IPC-CEPES, IPCA e INPC: variação acumulada (%) em 12 meses

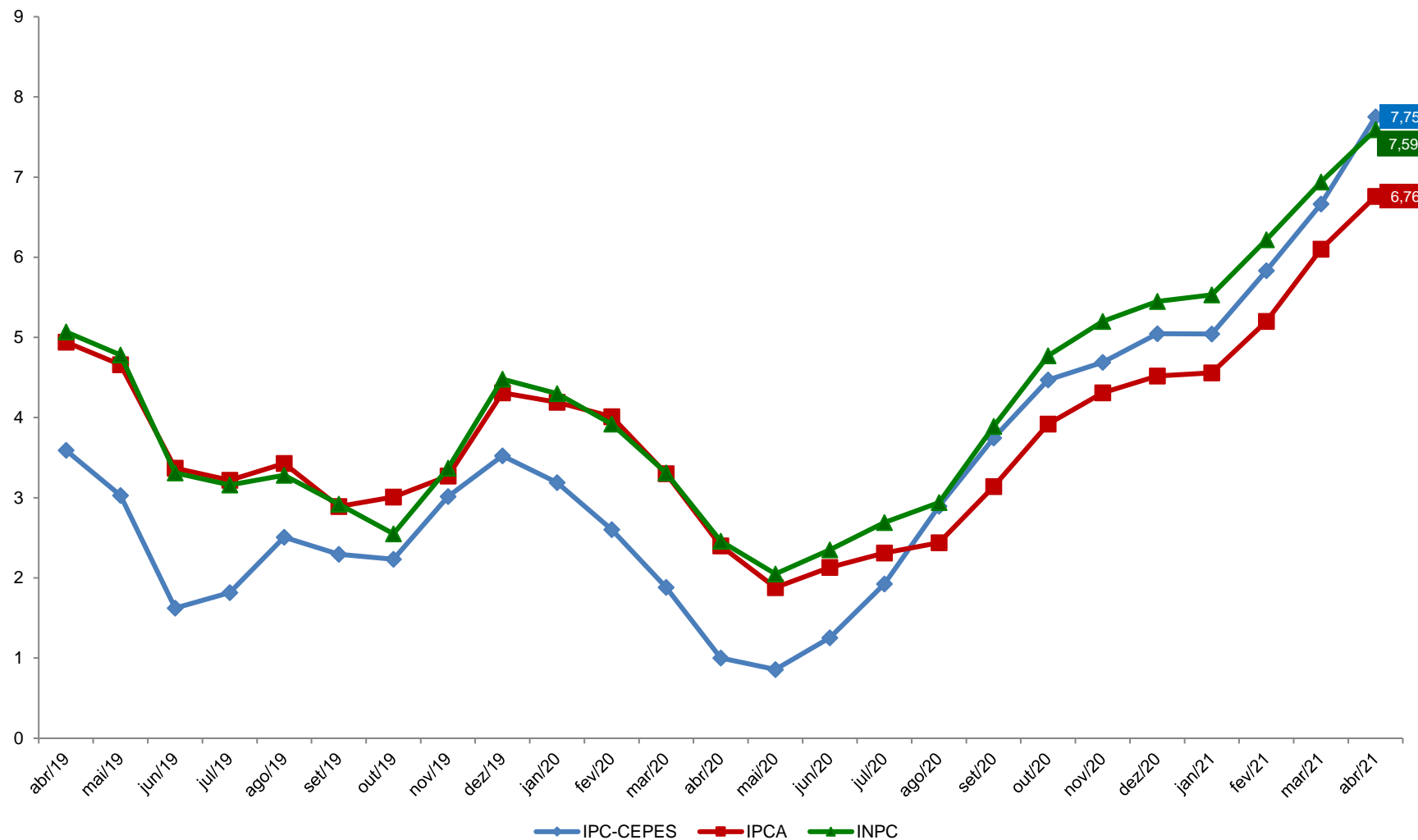

Fontes: Para IPC-CEPES de Uberlândia-MG: CEPES, Pesquisa Mensal de Preços, 2019-2021. Elaboração CEPES/IERI/UFU. Para as informações do IPCA e INPC: IBGE, Sistema Nacional de Preços ao Consumidor, 2021. Adaptação CEPES/IERI/UFU.

REFERÊNCIAS

BRASIL. Secretaria de Política Econômica. 2017. Disponível em: <<http://www.spe.fazenda.gov.br/>>. Acesso em: fev. 2017.

CEPES - Centro de Estudos, Pesquisas e Projetos Econômico-sociais. Índice de Preços ao Consumidor. *Base de dados de 2000-2019*. 2019. Disponível em: <<http://www.ieri.ufu.br/cepes/metadados>>.

_____. Índice de Preços ao Consumidor. *Base de dados de 2020*. 2020. Disponível em: <<http://www.ieri.ufu.br/cepes/metadados>>.

_____. *Guia Metodológico do Índice de Preços ao Consumidor de Uberlândia – IPC-CEPES*. 2017. Disponível em: <http://www.ieri.ufu.br/system/files/conteudo/cepes_op_ipc_cepes_guia_metodologico_2017_03_0.pdf>.

IBGE - Instituto Brasileiro de Geografia e Estatística (IBGE). *Sistema Nacional de Índice de Preços ao Consumidor*. Base de dados de 2018-2020 disponibilizada no Sistema IBGE de Recuperação Automática - SIDRA. 2021. Disponível em: <<https://sidra.ibge.gov.br/tabela/1100>>. Acesso em: maio de 2021.

_____. *Método de Cálculo*, Série Relatórios Metodológicos, 7ª edição, 2013.



Universidade Federal
de Uberlândia



Instituto de Economia e Relações Internacionais
Universidade Federal de Uberlândia



Centro de Estudos, Pesquisas e
Projetos Econômico-sociais

Valder Steffen Júnior
Reitor

Wolfgang Lenk
Diretor

Luiz Bertolucci Júnior
Coordenador

BOLETIM DO ÍNDICE DE PREÇOS AO CONSUMIDOR DE UBERLÂNDIA

Edição Ano 42 – Nº 04 – abril de 2021
Publicado em 17 de maio de 2021



O boletim do índice de preços ao consumidor de Uberlândia é uma publicação mensal do CEPES por meio do Observatório de Preços.

Observatório de Preços

Economistas:

Carlos Henrique Cássia Fontes
Graciele de Fátima Sousa
Henrique Daniel Leite Barros Pereira
Pedro Henrique Martins Prado

Apoio à Pesquisa:

Ana Marina Oliveira R. Santos
Fernando Pereira de Souza
Gilson Vital de Oliveira Souza
Ivanize Fonseca
João Batista Marques
Marco Túlio Rosa

Estagiária de Graduação:

Laura S. Silva

Av. João Naves de Ávila, 2121

Bloco 1J – Sala 129

Bairro Santa Mônica

Uberlândia – Minas Gerais

Fone: (34) 3239-4172

(34) 3239-4325

<http://www.ieri.ufu.br/cepes/precos>