



Instituto de Economia e Relações Internacionais
Universidade Federal de Uberlândia



BOLETIM IPC-CEPES

ÍNDICE DE PREÇOS AO CONSUMIDOR DE UBERLÂNDIA

Ano 41 – Nº 12 – Dezembro de 2020

BOLETIM DO ÍNDICE DE PREÇOS AO CONSUMIDOR DE UBERLÂNDIA – IPC-CEPES DEZEMBRO DE 2020

DESCRIÇÃO

O Índice de Preços ao Consumidor de Uberlândia (IPC-CEPES) em dezembro de 2020 apresentou variação de 1,20%, sendo 0,40 ponto percentual (p.p.) acima da taxa registrada em novembro de 2020 (0,80%). A variação acumulada no ano de 2020/em 12 meses foi 5,05%.

Para o cálculo do índice do mês foram comparados preços coletados no período de 01º de dezembro a 31 de dezembro de 2020 (referência) com os preços coletados no período de 03 de novembro a 30 de novembro de 2020 (base). A metodologia de elaboração do índice está disponível do site do CEPES¹. Ressaltamos que, em virtude do quadro de emergência de saúde pública causado pela COVID19, no dia 19 de março, o CEPES suspendeu, parcialmente, a coleta presencial de preços nos locais de compra. A partir dessa data, a pesquisa mensal de preços passou a ser realizada por outros meios, como coleta por telefone e sites de internet. Ocorrendo, assim, uma ampliação da coleta interna de preços.

Os 235 subitens que compõem a estrutura da cesta de consumo do IPC-CEPES são coletados mensalmente em mais de 500 informantes/estabelecimentos em Uberlândia, aos quais o CEPES agradece a atenção e colaboração, essenciais para a existência do Índice de Preços ao Consumidor de Uberlândia.

O IPC-CEPES é calculado pelo CEPES desde 1979 e se refere às famílias com rendimento monetário de 01 a 05 salários mínimos, cuja pessoa de referência é assalariada, abrangendo a cidade de Uberlândia-MG. O IPC-CEPES adota a metodologia do

¹ Disponível em: <<http://www.ieri.ufu.br/cepes/metodologia>>.

Sistema Nacional de Índice de Preços (SNIPC) do Instituto Brasileiro de Geografia e Estatística (IBGE) e as informações para o cálculo do índice são advindas da Pesquisa Mensal de Preços elaborada e coordenada pela equipe técnica do CEPES, órgão vinculado ao Instituto de Economia e Relações Internacionais (IERI) da Universidade Federal de Uberlândia (UFU).

- **Variação mensal do IPC-CEPES (Gráfico 1, Gráfico 2 e Gráfico 3):**
 - **Dezembro/2020: 1,20%**
 - **Novembro/2020: 0,80%**
 - **Dezembro/2019: 0,86%**

- **Variação acumulada no ano de 2020 (Gráfico 1): 5,05%**
- **Variação acumulada em 12 meses do IPC-CEPES (Gráfico 16): 5,05%**

- **Na comparação com novembro de 2020, 05 (cinco) grupos apresentaram variação positiva (alta nos preços) (Tabela 1, Tabela 2, Tabela 3 e Tabela 4) e os grupos estão apresentados em ordem decrescente de impacto no IPC-CEPES, ou seja, do maior impacto para o menor impacto no índice:**
 - Grupo 1 - Alimentação e bebidas (variação de 2,18% e impacto de 0,61 p.p. no índice): contribuíram para esse resultado, principalmente, o Item 1.1.7 - Carnes (variação de 6,16% e impacto de 0,24 p.p.) e o Item 1.1.6 - Frutas (variação de 16,04% e impacto de 0,19 p.p.).
 - Grupo 2 - Habitação (variação de 2,83% e impacto de 0,53 p.p. no índice): destaque para o Item 2.2.2 - Energia elétrica residencial (variação de 10,52% e impacto de 0,47 p.p.).

- Grupo 5 - Transportes (variação de 0,40% e impacto de 0,08 p.p. no índice): o Item 5.1.2 - Veículo próprio (variação de 0,95% e impacto de 0,08 p.p.) e o Item 5.1.3 - Combustíveis (veículos) (variação de 0,72% e impacto de 0,03 p.p.) contribuíram para a aceleração nos preços deste grupo.
 - Grupo 7 - Despesas pessoais (variação de 0,35% e impacto de 0,02 p.p. no índice): sobressaiu o Item 7.1.1 - Serviços pessoais (variação de 0,81% e impacto de 0,34 p.p.)
 - Grupo 3 - Artigos de residência (variação de 0,14% e impacto de 0,01 p.p. no índice): destaque para os itens: Item 3.3.1 - Consertos e manutenção (variação de 2,79% e impacto de 0,01 p.p.) e Item 3.2.2 - Som, Imagem e informática (variação de 0,26% e impacto de 0,005 p.p.).
- **Os movimentos de recuo nos preços foram registrados em 04 (quatro) grupos (que apresentaram variação negativa) em comparação com novembro de 2020 (Tabela 1, Tabela 2, Tabela 3 e Tabela 4) e os grupos estão apresentados em ordem decrescente de impacto no IPC-CEPES, ou seja, da maior contribuição negativa (impacto) para a menor contribuição no índice:**
 - Grupo 6 - Saúde e cuidados pessoais (variação de -0,23% e impacto de -0,02 p.p. no índice): o Item 6.1.1 - Produtos farmacêuticos (variação de -1,27% e impacto de -0,05 p.p.) e o Item 6.2.2 - Serviços laboratoriais e hospitalares (variação de -0,10% e impacto de -0,001 p.p.) apresentaram as principais contribuições para o recuo nos preços do grupo.
 - Grupo 9 - Comunicação (variação de -0,37% e impacto de -0,01 p.p. no índice): destaque para o subitem Aparelho telefônico (variação de -2,58% e impacto de -0,01 p.p.).

- Grupo 4 - Vestuário (variação de -0,09% e impacto de -0,005 p.p. no índice): ressalta-se o comportamento dos preços do Item 4.1.2 - Roupas femininas (variação de -0,92% e impacto de -0,01 p.p.) e do Item 4.2.1 - Calçados e acessórios (variação de -0,45% e impacto de -0,01 p.p.).
- Grupo 8 - Educação (variação de -0,004% e impacto de -0,0001 p.p. no índice): o Item 8.1.4 - Cursos Diversos (variação de -0,15% e impacto de -0,001 p.p.) é o principal destaque para o recuo nos preços deste grupo.
- **Variação mensal dos bens classificados em livres (comercializáveis e não comercializáveis), monitorados e serviços²:**
 - Preços dos bens monitorados (Gráfico 4): de -0,31% (novembro/2020) para 0,34% (dezembro/2020);
 - Preços dos bens livres (Gráfico 4): de 0,93% (novembro/2020) para 1,52% (dezembro/2020);
 - Preços dos bens livres comercializáveis (Gráfico 5): de 0,47% (novembro/2020) para 1,19% (dezembro/2020);
 - Preços dos bens livres não comercializáveis (Gráfico 5): de 1,81% (novembro/2020) para 2,15% (dezembro/2020);
 - Inflação de serviços (Gráfico 6): de -0,08% (novembro/2020) para 0,39% (dezembro/2020).
- **Variação mensal dos bens classificados em livres subdivididos em duráveis, semiduráveis e não duráveis (Gráfico 7):**
 - Preços dos bens livres duráveis: de -0,17% (novembro/2020) para 1,06% (dezembro/2020);
 - Preços dos bens livres semiduráveis: de -1,10% (novembro/2020) para 0,30% (dezembro/2020);
 - Preços dos bens livres não duráveis: de 2,42% (novembro/2020) para 2,60% (dezembro/2020).

² A classificação adotada no Boletim segue a classificação disponibilizada pela Secretária de Política Econômica do Ministério da Economia e está disponível no site oficial do CEPES: <http://www.ieri.ufu.br/system/files/conteudo/cepes_op_ipc_cepes_metodologia_classificacao_bens_e_servicos.pdf>.

- **O índice de difusão³ do IPC-CEPES (Gráfico 8):**

- Índice de difusão total: de 49,79% (novembro/2020) para 53,62% (dezembro/2020);
- Índice de difusão sem os subitens alimentícios (Gráfico 8): de 26,81% (novembro/2020) para 31,91% (dezembro/2020).

³ O índice de difusão representa o percentual de preços de subitens com variação positiva no IPC-CEPES.

Gráfico 1. IPC-CEPES: variação mensal (dezembro/2019 a dezembro/2020) e variação acumulada em 2020 (%)

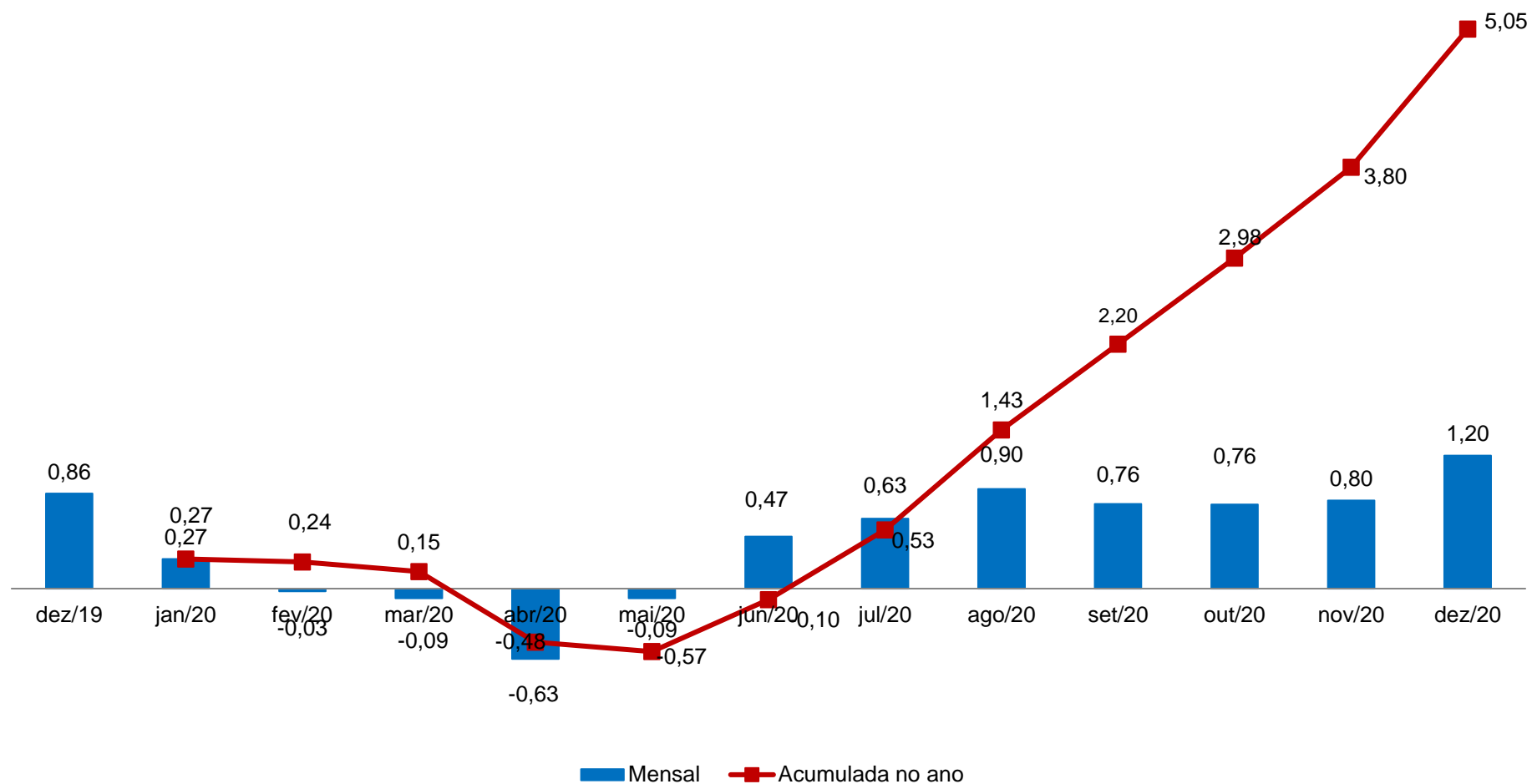

Fonte: CEPES, Pesquisa Mensal de Preços, 2019-2020. Elaboração CEPES/IERI/UFU.

Gráfico 2. IPC-CEPES: variação mensal (%) – 2018-2020

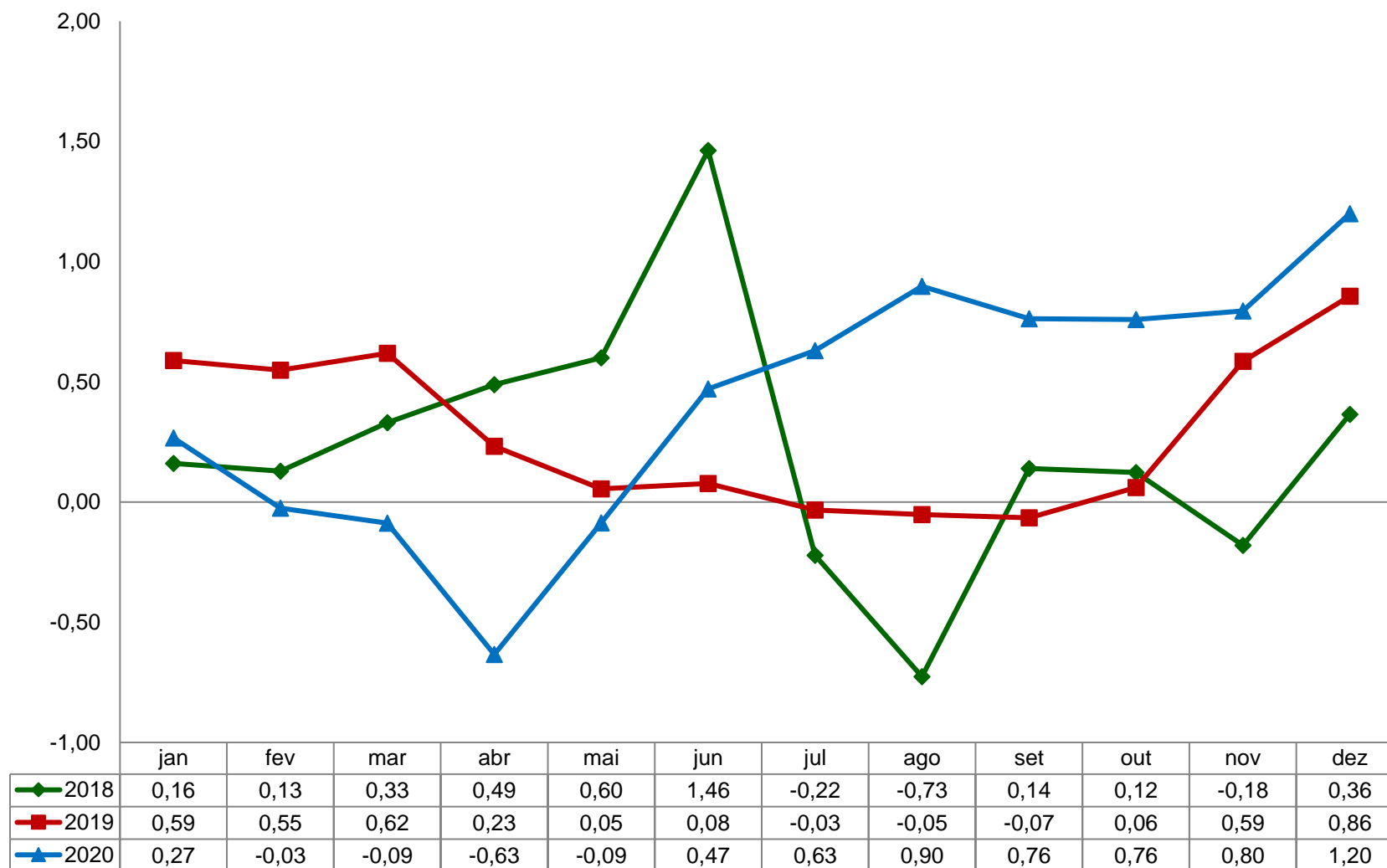

Fonte: CEPES, Pesquisa Mensal de Preços, 2018-2020. Elaboração CEPES/IERI/UFU.

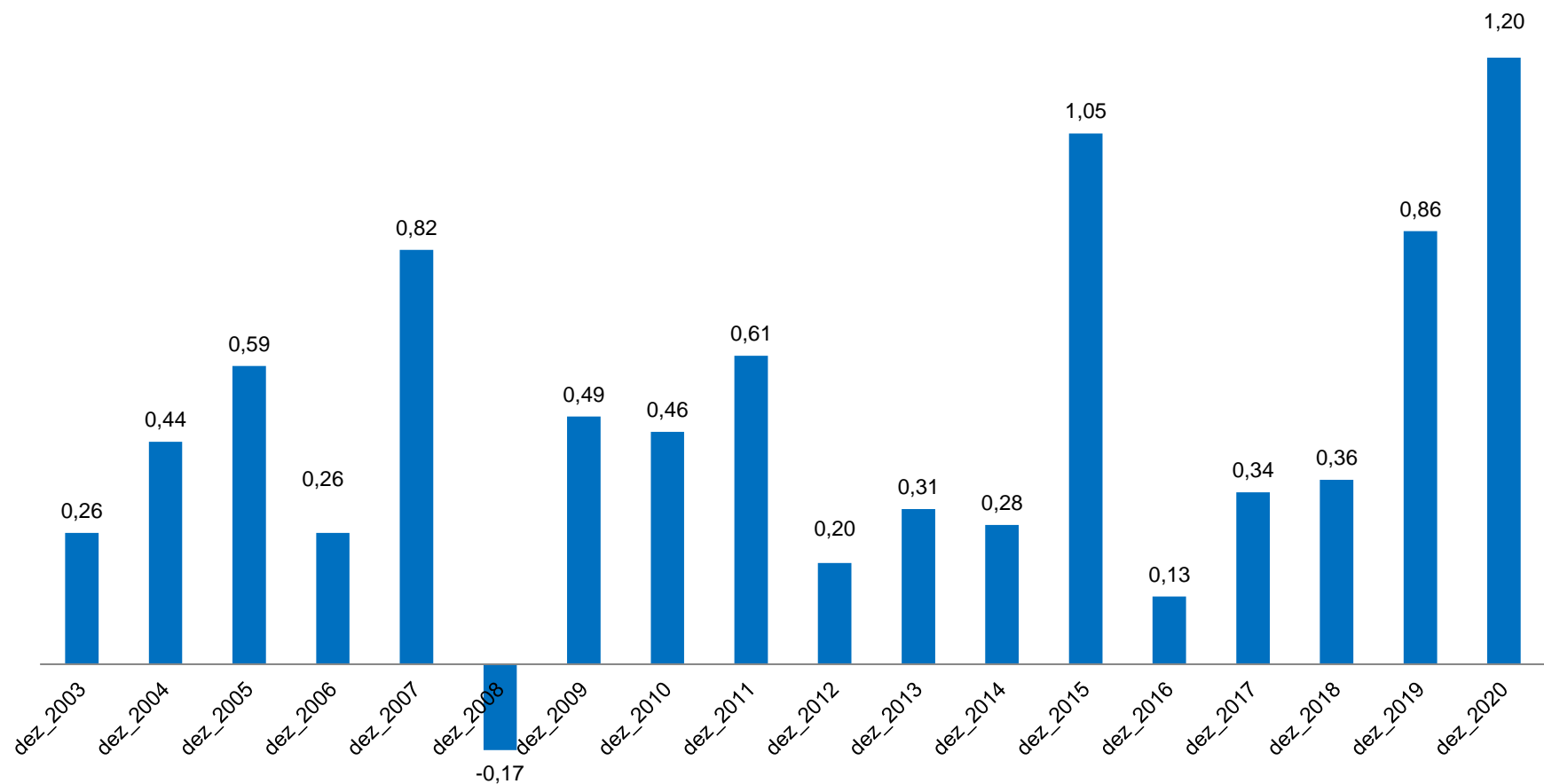
Gráfico 3. IPC-CEPES: variação mensal (%) para dezembro – 2003-2020

Fonte: CEPES, Pesquisa Mensal de Preços, 2003-2020. Elaboração CEPES/IERI/UFU.

Tabela 1. IPC-CEPES: variação mensal, peso e impactos dos grupos que compõem o IPC-CEPES

GRUPOS	Dezembro/2020			Variação mensal (%)	
	Var. mensal (%)	Impactos (p.p) ⁽¹⁾	Peso	dezembro/19	novembro/20
IPC-CEPES	1,20	1,20	100	0,86	0,80
Grupo 1 - Alimentação e bebidas	2,18	0,61	27,89	3,65	2,79
Grupo 2 - Habitação	2,83	0,53	18,53	-1,67	1,17
Grupo 3 - Artigos de residência	0,14	0,01	5,51	-1,29	-0,27
Grupo 4 - Vestuário	-0,09	0,00	5,75	-1,30	-0,93
Grupo 5 - Transportes	0,40	0,08	19,09	1,76	-0,15
Grupo 6 - Saúde e cuidados pessoais	-0,23	-0,02	10,18	-0,32	-0,44
Grupo 7 - Despesas pessoais	0,37	0,02	6,61	1,72	0,30
Grupo 8 - Educação	-0,004	-0,0001	2,59	-0,04	-0,21
Grupo 9 - Comunicação	-0,37	-0,01	3,85	0,01	-1,36

Fonte: CEPES, Pesquisa Mensal de Preços, 2019-2020. Elaboração CEPES/IERI/UFU.

(1) Impactos de cada grupo no IPC-CEPES de dezembro/2020.

Tabela 2. Decomposição do IPC-CEPES mensal, por grupo, subgrupos e itens

Níveis	Dezembro/2020			Variação mensal (%)		Variação acumulada (%)	
	Var. mensal (%)	Impactos (p.p) ⁽¹⁾	Peso	dezembro/19	novembro/20	No ano	Em 12 meses
IPC-CEPES	1,20		100	0,86	0,80	5,05	5,05
Grupo 1 - Alimentação e bebidas	2,18	2,18	27,89	3,65	2,79	15,74	15,74
Subgrupo 1.1 - Alimentação no domicílio	2,89	2,21	21,35	4,63	3,56	17,71	17,71
Item 1.1.1 - Cereais, leguminosas e oleaginosas	1,05	0,09	2,29	4,67	3,09	33,68	33,68
Item 1.1.2 - Farinhas, féculas e massas	0,12	0,00	0,80	-0,07	2,17	12,47	12,47
Item 1.1.3 - Tubérculos, raízes e legumes	8,22	0,21	0,70	19,21	18,90	31,82	31,82
Item 1.1.4 - Açúcares e derivados	-2,18	-0,06	0,82	-2,19	0,36	-1,27	-1,27
Item 1.1.5 - Hortaliças e verduras	-4,64	-0,03	0,16	3,47	8,42	6,50	6,50
Item 1.1.6 - Frutas	16,04	0,67	1,16	12,98	13,19	26,63	26,63
Item 1.1.7 - Carnes	6,16	0,88	3,97	14,17	7,17	26,43	26,43
Item 1.1.8 - Pescado	2,28	0,01	0,16	4,82	-2,93	5,65	5,65
Item 1.1.9 - Carnes, peixes industrializados	1,49	0,06	1,04	5,05	1,70	13,36	13,36
Item 1.1.10 - Aves e ovos	4,13	0,18	1,19	4,66	3,45	11,27	11,27
Item 1.1.11 - Leite e derivados	-0,05	-0,01	2,95	-0,74	-0,63	21,98	21,98
Item 1.1.12 - Panificados	0,85	0,08	2,49	-0,16	2,85	2,39	2,39
Item 1.1.13 - Óleos e gorduras	1,36	0,06	1,14	4,37	1,95	48,65	48,65
Item 1.1.14 - Bebidas e infusões	0,52	0,03	1,78	0,81	0,24	2,38	2,38
Item 1.1.15 - Enlatados e conservas	2,08	0,01	0,19	1,60	0,22	8,04	8,04
Item 1.1.16 - Sal e condimentos	2,32	0,04	0,50	1,01	-1,90	0,69	0,69
Subgrupo 1.2 - Alimentação fora do domicílio	-0,13	-0,03	6,54	0,68	0,34	9,56	9,56
Item 1.2.1 - Alimentação fora do domicílio	-0,13	-0,03	6,54	0,68	0,34	9,56	9,56

(continua)

(continuação)

Níveis	Dezembro/2020			Variação mensal (%)		Variação acumulada (%)	
	Var. mensal (%)	Impactos (p.p) ⁽¹⁾	Peso	dezembro/19	novembro/20	No ano	Em 12 meses
Grupo 2 - Habitação	2,83	2,83	18,53	-1,67	1,17	5,13	5,13
Subgrupo 2.1 - Encargos e manutenção	0,30	0,19	11,98	-0,76	1,59	3,21	3,21
Item 2.1.1 - Aluguel e taxas	0,07	0,03	6,89	-1,18	0,65	-1,59	-1,59
Item 2.1.2 - Reparos	0,36	0,08	4,07	0,29	3,37	12,64	12,64
Item 2.1.3 - Artigos de limpeza	1,55	0,09	1,02	-1,51	1,03	2,62	2,62
Subgrupo 2.2 - Combustíveis domésticos e energia	7,48	2,64	6,54	-3,27	0,42	8,58	8,58
Item 2.2.1 - Combustíveis (domésticos)	0,92	0,10	2,07	0,04	0,65	13,46	13,46
Item 2.2.2 - Energia elétrica residencial	10,52	2,54	4,48	-4,52	0,31	6,65	6,65
Grupo 3 - Artigos de residência	0,14	0,14	5,51	-1,29	-0,27	1,22	1,22
Subgrupo 3.1 - Móveis e utensílios	-0,34	-0,12	1,94	-0,85	0,74	-5,58	-5,58
Item 3.1.1 - Mobiliário	-0,85	-0,19	1,24	-1,59	0,81	-8,71	-8,71
Item 3.1.2 - Utensílios e enfeites	0,66	0,04	0,37	-0,21	0,76	5,78	5,78
Item 3.1.3 - Cama, mesa e banho	0,46	0,03	0,33	1,47	0,43	-4,85	-4,85
Subgrupo 3.2 - Aparelhos eletroeletrônicos	0,17	0,10	3,27	-1,77	-1,13	4,24	4,24
Item 3.2.1 - Eletrodomésticos e equipamentos	0,07	0,02	1,52	-1,48	-0,37	0,75	0,75
Item 3.2.2 - Som, Imagem e informática	0,26	0,08	1,75	-2,04	-1,78	7,45	7,45
Subgrupo 3.3 - Consertos e manutenção	2,79	0,16	0,31	1,07	2,66	17,52	17,52
Item 3.3.1 - Consertos e manutenção	2,79	0,16	0,31	1,07	2,66	17,52	17,52
Grupo 4 - Vestuário	-0,09	-0,09	5,75	-1,30	-0,93	-4,76	-4,76
Subgrupo 4.1 - Roupas	0,10	0,07	4,01	-0,77	-0,45	-6,69	-6,69
Item 4.1.1 - Roupas masculina	0,81	0,22	1,57	-1,38	-0,04	-4,82	-4,82
Item 4.1.2 - Roupas feminina	-0,92	-0,24	1,51	-0,17	-0,87	-6,85	-6,85
Item 4.1.3 - Roupas infantil	0,57	0,09	0,93	-0,72	-0,46	-9,47	-9,47
Subgrupo 4.2 - Calçados e Acessórios	-0,45	-0,12	1,46	-2,62	-1,39	1,02	1,02
Item 4.2.1 - Calçados e acessórios	-0,45	-0,12	1,46	-2,62	-1,39	1,02	1,02
Subgrupo 4.3 - Joias e bijuterias	-1,58	-0,05	0,16	-4,47	-0,26	-0,48	-0,48
Item 4.3.1 - Joias e bijuterias	-1,58	-0,05	0,16	-4,47	-0,26	-0,48	-0,48
Subgrupo 4.4 - Tecidos e armarinho	0,17	0,00	0,10	0,23	-12,45	-11,00	-11,00
Item 4.4.1 - Tecidos e armarinho	0,17	0,00	0,10	0,23	-12,45	-11,00	-11,00

(conclusão)

Níveis	Dezembro/2020			Variação mensal (%)		Variação acumulada (%)	
	Var. mensal (%)	Impactos (p.p) ⁽¹⁾	Peso	dezembro/19	novembro/20	No ano	Em 12 meses
Grupo 5 - Transportes	0,40	0,40	19,09	1,76	-0,15	-0,36	-0,36
Subgrupo 5.1 - Transportes	0,40	0,40	19,09	1,76	-0,15	-0,36	-0,36
Item 5.1.1 - Transporte público	-0,59	-0,19	6,06	0,51	0,29	0,33	0,33
Item 5.1.2 - Veículo próprio	0,95	0,42	8,40	1,94	-0,24	2,81	2,81
Item 5.1.3 - Combustíveis (veículos)	0,72	0,17	4,63	3,01	-0,57	-6,45	-6,45
Grupo 6 - Saúde e cuidados pessoais	-0,23	-0,23	10,18	-0,32	-0,44	1,95	1,95
Subgrupo 6.1 - Produtos farmacêuticos e óticos	-1,19	-0,43	3,72	-2,42	-1,32	2,29	2,29
Item 6.1.1 - Produtos farmacêuticos	-1,27	-0,45	3,64	-2,45	-1,31	2,42	2,42
Item 6.1.2 - Produtos Óticos	2,82	0,02	0,08	-1,06	-1,39	-3,20	-3,20
Subgrupo 6.2 - Serviços de saúde	-0,02	-0,01	3,30	0,63	0,03	2,59	2,59
Item 6.2.1 - Serviços médicos e dentários	0,00	0,00	1,03	1,09	0,00	1,59	1,59
Item 6.2.2 - Serviços laboratoriais e hospitalares	-0,10	-0,01	0,71	0,01	0,13	4,51	4,51
Item 6.2.3 - Plano de saúde	0,00	0,00	1,56	0,59	0,00	2,39	2,39
Subgrupo 6.3 - Cuidados pessoais	0,67	0,21	3,17	1,18	0,12	0,91	0,91
Item 6.3.1 - Higiene pessoal	0,67	0,21	3,17	1,18	0,12	0,91	0,91
Grupo 7 - Despesas pessoais	0,37	0,37	6,61	1,72	0,30	2,19	2,19
Subgrupo 7.1 - Serviços pessoais	0,81	0,44	3,59	0,79	0,34	3,05	3,05
Item 7.1.1 - Serviços pessoais	0,81	0,44	3,59	0,79	0,34	3,05	3,05
Subgrupo 7.2 - Recreação, fumo e filmes	-0,14	-0,06	3,03	2,83	0,25	1,18	1,18
Item 7.2.1 - Recreação	-0,45	-0,14	2,00	4,43	0,28	2,77	2,77
Item 7.2.2 - Fumo	0,00	0,00	0,86	0,00	0,00	-2,55	-2,55
Item 7.2.3 - Fotografia e filmagem	2,87	0,07	0,16	0,00	1,23	2,46	2,46
Grupo 8 - Educação	0,00	0,00	2,59	-0,04	-0,21	2,87	2,87
Subgrupo 8.1 - Educação	0,00	0,00	2,59	-0,04	-0,21	2,87	2,87
Item 8.1.1 - Cursos Regulares	0,00	0,00	1,30	0,00	0,00	3,40	3,40
Item 8.1.2 - Leitura	-0,10	-0,01	0,32	1,00	0,08	4,91	4,91
Item 8.1.3 - Papelaria	0,31	0,04	0,36	-1,09	-1,75	-1,55	-1,55
Item 8.1.4 - Cursos Diversos	-0,15	-0,04	0,61	0,00	0,12	3,45	3,45
Grupo 9 - Comunicação	-0,37	-0,37	3,85	0,01	-1,36	-1,60	-1,60
Subgrupo 9.1 - Comunicação	-0,37	-0,37	3,85	0,01	-1,36	-1,60	-1,60
Item 9.1.1 - Comunicação	-0,37	-0,37	3,85	0,01	-1,36	-1,60	-1,60

Fonte: CEPES, Pesquisa Mensal de Preços, 2019-2020. Elaboração CEPES/IERI/UFU.

(1) Impactos de cada Item na variação do seu respectivo Grupo.

Tabela 3. IPC-CEPES – dezembro de 2020: maiores contribuições positivas e negativas (itens)

Principais contribuições positivas (aumento de preços)			Principais contribuições negativas (redução de preços)		
Item	Variação mensal (%)	Impacto (p.p.) ⁽¹⁾	Item	Variação mensal (%)	Impacto (p.p.) ⁽¹⁾
2.2.02 - Energia elétrica residencial	10,52	0,471	6.1.01 - Produtos farmacêuticos	-1,27	-0,046
1.1.07 - Carnes	6,16	0,245	5.1.01 - Transporte público	-0,59	-0,036
1.1.06 - Frutas	16,04	0,187	1.1.04 - Açúcares e derivados	-2,18	-0,018
5.1.02 - Veículo próprio	0,95	0,079	9.1.01 - Comunicação	-0,37	-0,014
1.1.03 - Tubérculos, raízes e legumes	8,22	0,058	4.1.02 - Roupas femininas	-0,92	-0,014
1.1.10 - Aves e ovos	4,13	0,049	3.1.01 - Mobiliário	-0,85	-0,011
5.1.03 - Combustíveis (veículos)	0,72	0,033	7.2.01 - Recreação	-0,45	-0,009
7.1.01 - Serviços pessoais	0,81	0,029	1.2.01 - Alimentação fora do domicílio	-0,13	-0,008
1.1.01 - Cereais, leguminosas e oleaginosas	1,05	0,024	1.1.05 - Hortaliças e verduras	-4,64	-0,008
6.3.01 - Higiene pessoal	0,67	0,021	4.2.01 - Calçados e acessórios	-0,45	-0,007

Fonte: CEPES, Pesquisa Mensal de Preços, 2020. Elaboração CEPES/IERI/UFU.

(1) Impactos de cada Item no IPC-CEPES de dezembro/2020.

Tabela 4. IPC-CEPES – dezembro de 2020: maiores contribuições positivas e negativas (subitens)

Principais contribuições positivas (aumento de preços)			Principais contribuições negativas (redução de preços)		
Subitem	Variação mensal (%)	Impacto (p.p.) ⁽¹⁾	Subitem	Variação mensal (%)	Impacto (p.p.) ⁽¹⁾
2.2.02.2031 - ENERGIA ELÉTRICA RESIDENCIAL	10,52	0,471	5.1.01.5002 - ÔNIBUS INTERMUNICIPAL	-4,84	-0,054
1.1.06.1062 - BANANA - PRATA	34,10	0,104	6.1.01.6009 - PSICOTRÓPICO E ANOREXÍGENO	-7,28	-0,029
1.1.06.1063 - BANANA NANICA (BANANA DAGUA)	27,96	0,067	3.1.01.3001 - MÓVEL PARA QUARTO	-4,83	-0,021
5.1.02.5008 - AUTOMÓVEL USADO	2,08	0,055	1.1.04.1036 - AÇÚCAR CRISTAL	-4,88	-0,020
1.1.07.1080 - ALCATRA	9,03	0,054	7.2.01.7015 - BRINQUEDO	-4,52	-0,018
1.1.07.1088 - MÚSCULO	8,80	0,040	6.1.01.6007 - ANTIALÉRGICO E BRONCODILATADOR	-3,93	-0,018
1.1.07.1078 - ACÉM	10,29	0,039	1.2.01.1202 - LANCHE (AFD)	-0,73	-0,017
1.1.03.1020 - BATATA-INGLESA	7,95	0,033	2.1.02.9012 - TIJOLO	-1,75	-0,014
5.1.03.5022 - GASOLINA	0,69	0,029	9.1.01.9004 - APARELHO TELEFÔNICO	-2,58	-0,013
1.1.10.1115 - FRANGO INTEIRO	4,72	0,027	4.1.02.4015 - VESTIDO	-4,81	-0,012

Fonte: CEPES, Pesquisa Mensal de Preços, 2020. Elaboração CEPES/IERI/UFU.

(1) Impactos de cada Subitem no IPC-CEPES de dezembro/2020.

Gráfico 4. IPC-CEPES: variação mensal (%) dos subitens segundo a classificação dos bens em monitorados e livres – 2019-2020

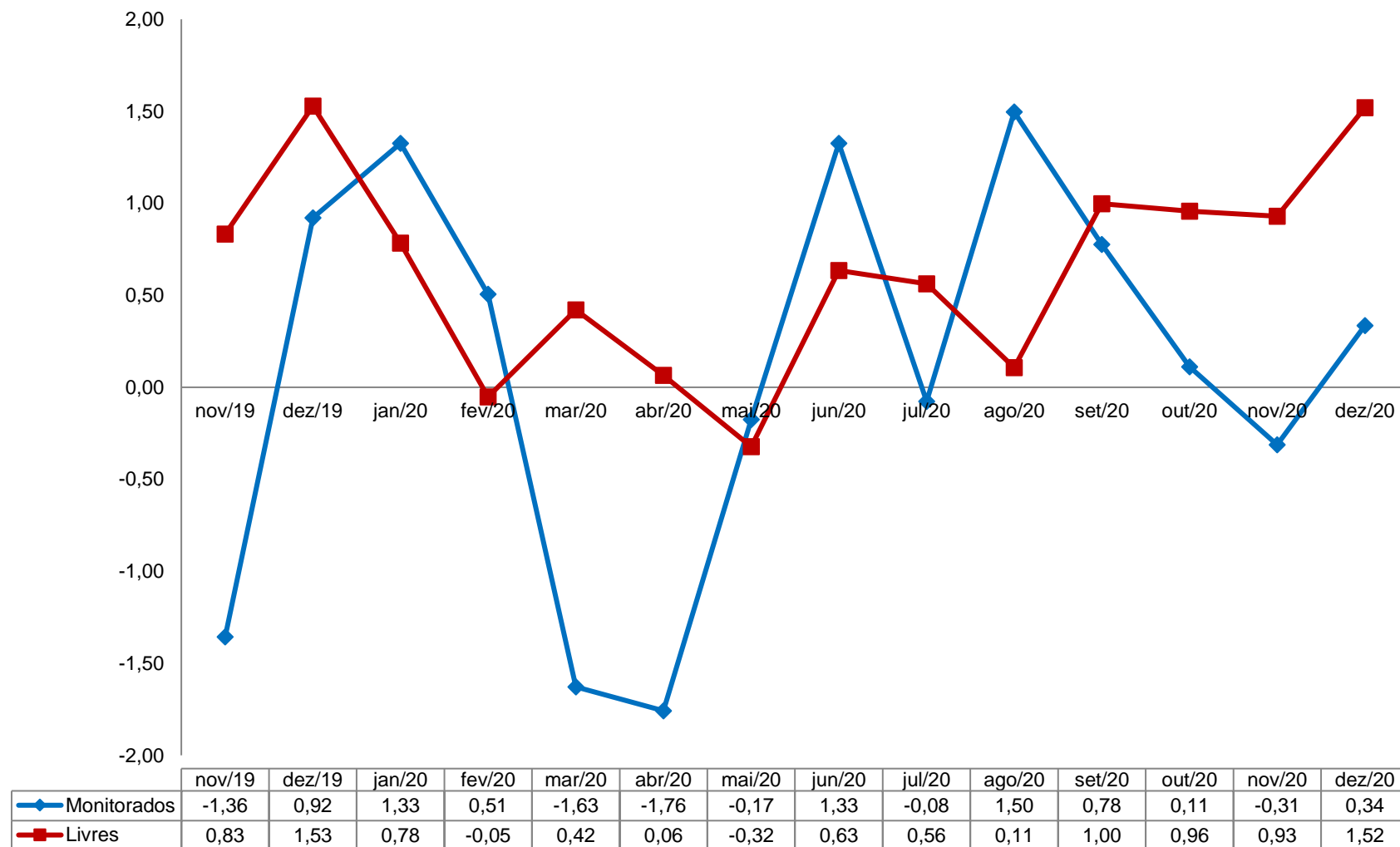

Fonte: CEPES, Pesquisa Mensal de Preços, 2018-2020. Elaboração CEPES/IERI/UFU.

Gráfico 5. IPC-CEPES: variação mensal (%) dos subitens segundo a classificação dos bens em comercializáveis e não comercializáveis – 2019-2020

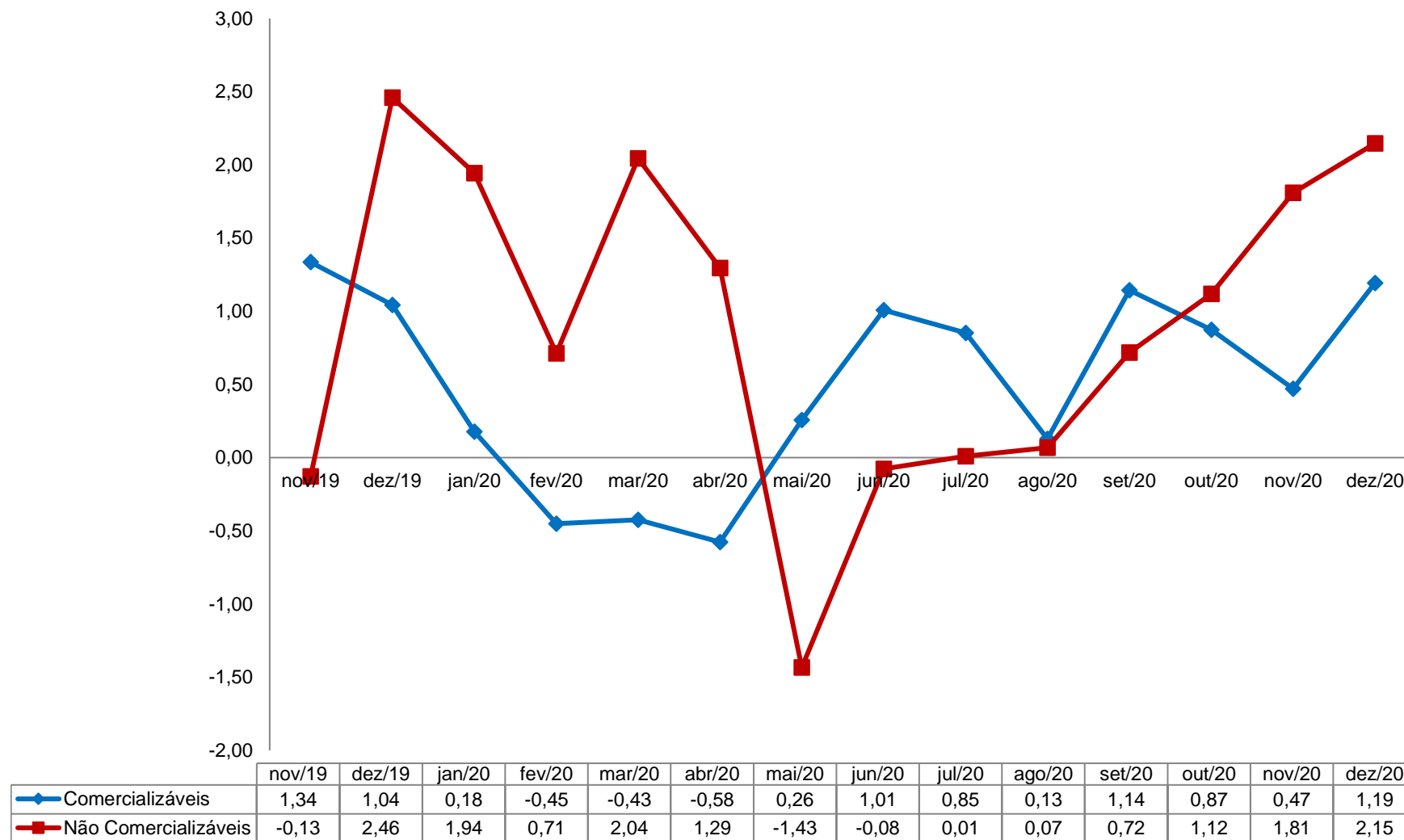

Fonte: CEPES, Pesquisa Mensal de Preços, 2018-2020. Elaboração CEPES/IERI/UFU.

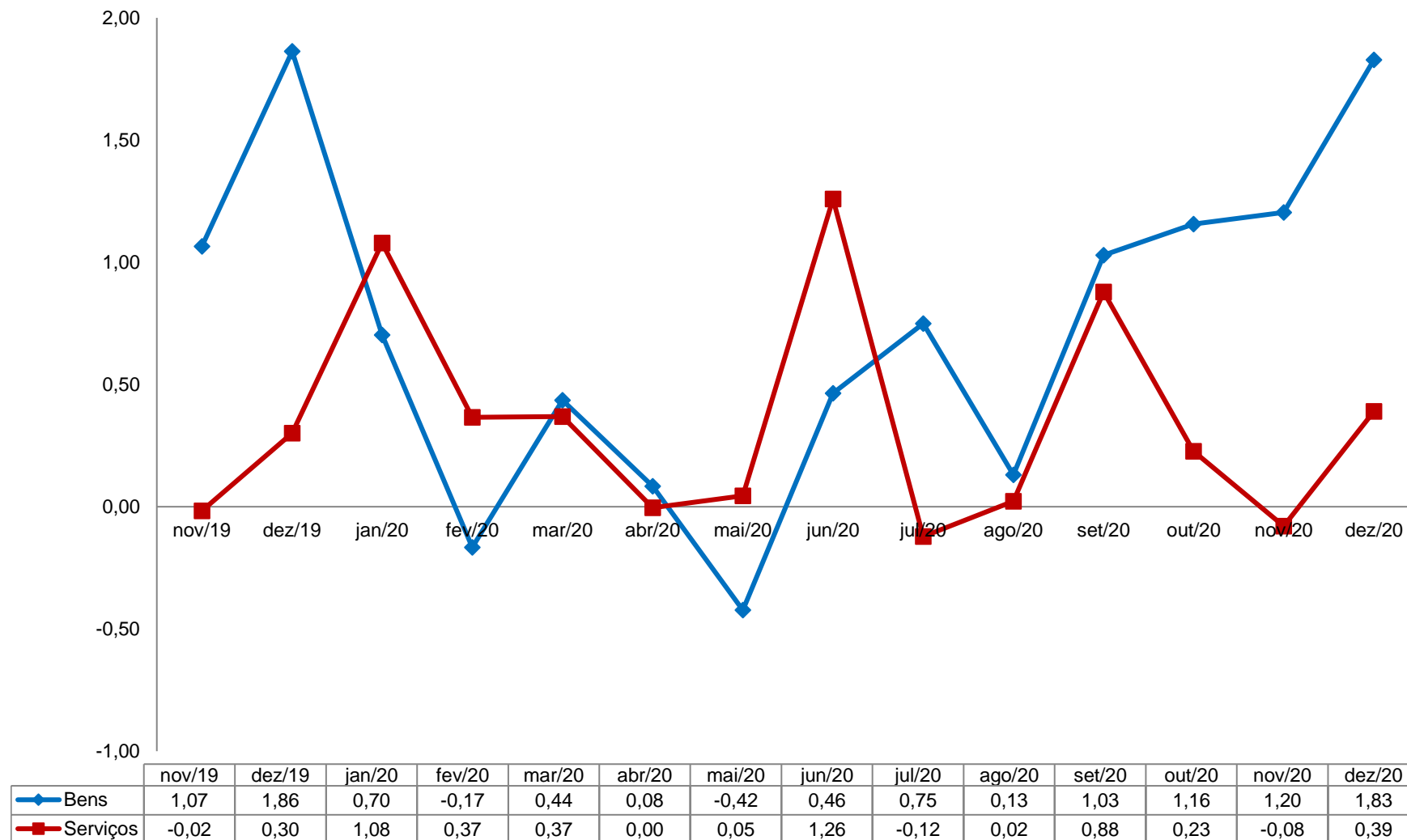
Gráfico 6. IPC-CEPES: variação mensal (%) dos subitens segundo a classificação bens e serviços – 2019-2020

Fonte: CEPES, Pesquisa Mensal de Preços, 2018-2020. Elaboração CEPES/IERI/UFU.

Gráfico 7. IPC-CEPES: variação mensal (%) dos subitens segundo a classificação dos bens livres em duráveis, semiduráveis e não duráveis – 2019-2020

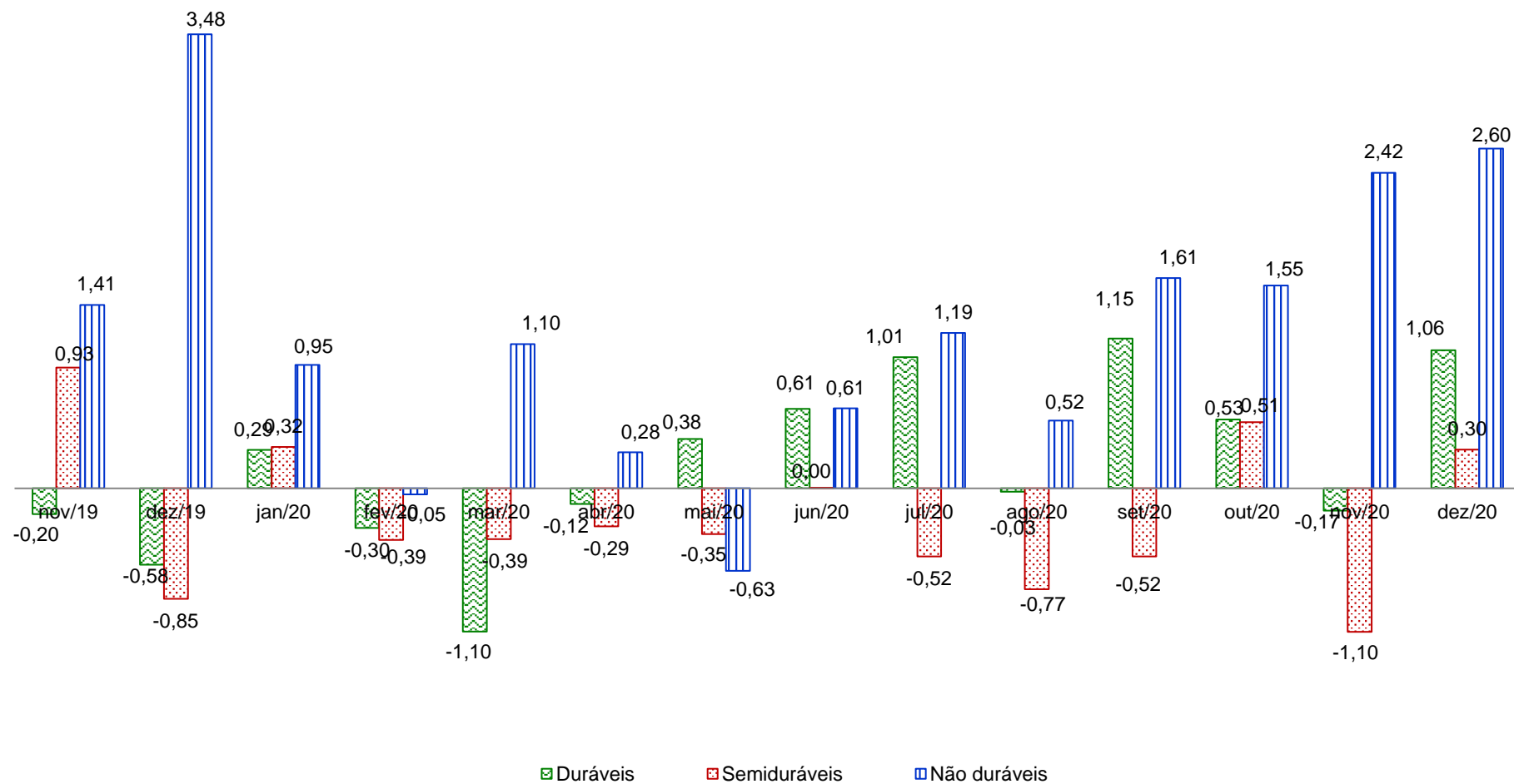

Fonte: CEPES, Pesquisa Mensal de Preços, 2018-2020. Elaboração CEPES/IERI/UFU.

Gráfico 8. Índice de difusão do IPC-CEPES (%) – 2019-2020

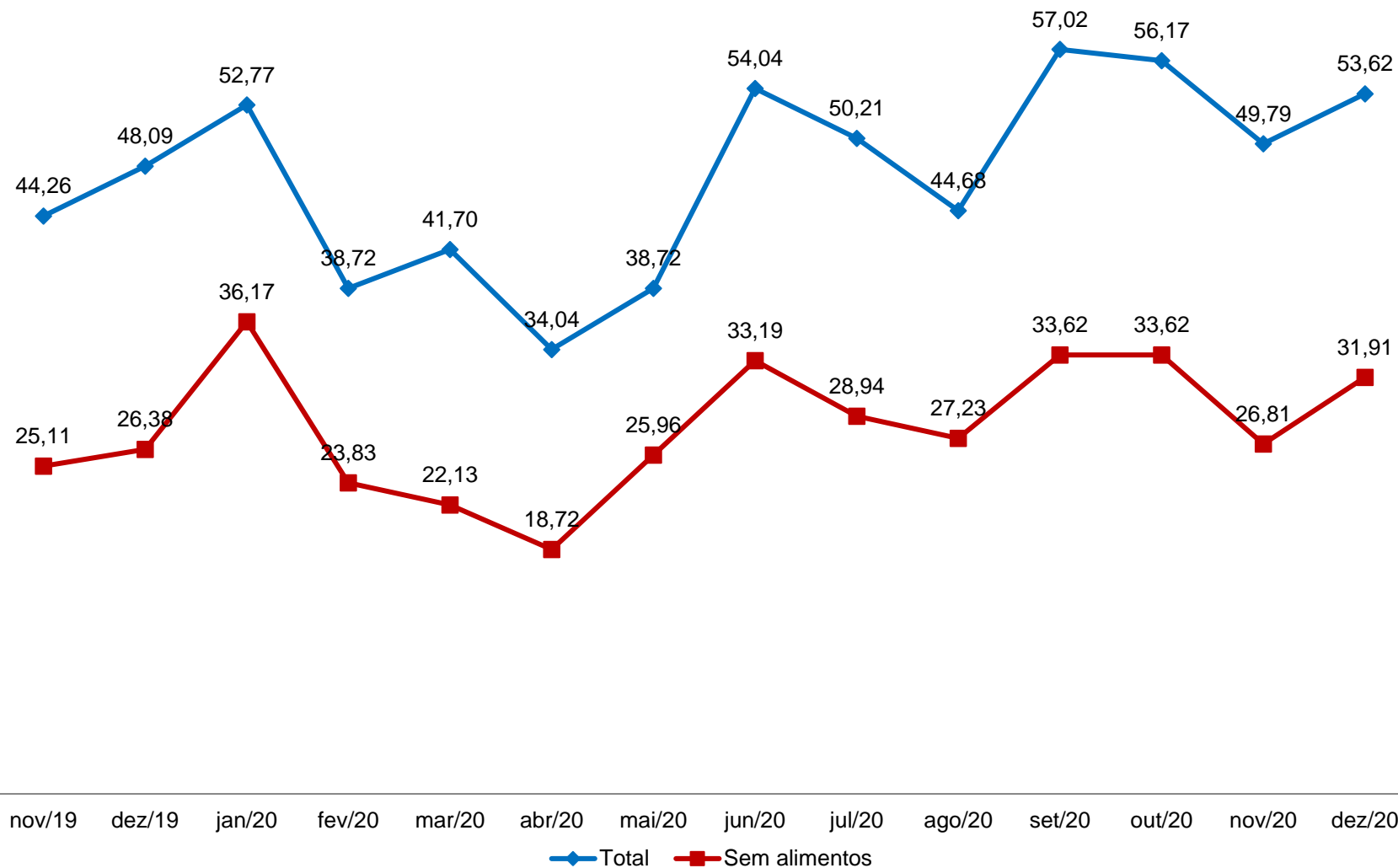

Fonte: CEPES, Pesquisa Mensal de Preços, 2018-2020. Elaboração CEPES/IERI/UFU.

Nota: Índice de Difusão mede a proporção dos subitens com variação positiva no IPC-CEPES.

VARIAÇÕES EM 12 MESES E NO ANO DE 2020

- **Variação acumulada no ano do IPC-CEPES (Tabela 5 e Tabela 6): 5,05%.**
- **Variação acumulada em 12 meses dos bens classificados em livres e monitorados (Gráfico 9):**
 - Preços dos bens monitorados: 1,88%;
 - Preços dos bens livres: 6,79%.
- **Variação acumulada em 12 meses dos bens classificados em livres comercializáveis e livres não comercializáveis (Gráfico 10):**
 - Preços dos bens livres comercializáveis: 4,72%;
 - Preços dos bens livres não comercializáveis: 10,79%.
- **Variação acumulada em 12 meses dos bens classificados em livres (subdivididos em duráveis, semiduráveis e não duráveis) e dos serviços (Gráfico 11):**
 - Preços dos bens livres duráveis: 3,33%;
 - Preços dos bens livres semiduráveis: -3,18%;
 - Preços dos bens livres não duráveis: 12,80%;
 - Preços dos serviços: 4,51%.

Tabela 5. IPC-CEPES: variação acumulada (%) no ano – 2014-2020

GRUPOS	Peso dez./20	2014	2015	2016	2017	2018	2019	2020
IPC-CEPES	100	5,22	10,53	5,33	2,82	2,69	3,52	5,05
Grupo 1 - Alimentação e bebidas	27,89	4,31	9,89	8,66	-1,57	2,89	7,97	15,74
Grupo 2 - Habitação	18,53	7,44	19,81	-1,53	5,80	9,56	4,05	5,13
Grupo 3 - Artigos de residência	5,51	3,14	7,30	9,95	-4,81	-0,53	-6,60	1,22
Grupo 4 - Vestuário	5,75	1,42	2,41	2,46	-0,04	3,07	-3,62	-4,76
Grupo 5 - Transportes	19,09	4,67	9,37	4,57	7,91	0,35	5,39	-0,36
Grupo 6 - Saúde e cuidados pessoais	10,18	5,96	8,22	8,99	7,37	2,27	1,53	1,95
Grupo 7 - Despesas pessoais	6,61	9,71	5,14	8,98	1,50	0,82	2,66	2,19
Grupo 8 - Educação	2,59	6,08	8,33	8,71	5,49	6,18	3,45	2,87
Grupo 9 - Comunicação	3,85	1,30	2,72	0,91	1,38	-8,28	-0,46	-1,60

Fonte: CEPES, Pesquisa Mensal de Preços, 2014-2020. Elaboração CEPES/IERI/UFU.

Gráfico 9. IPC-CEPES: variação acumulada (%) em 12 meses dos subitens segundo a classificação dos bens/serviços em monitorados e livres – 2018-2020

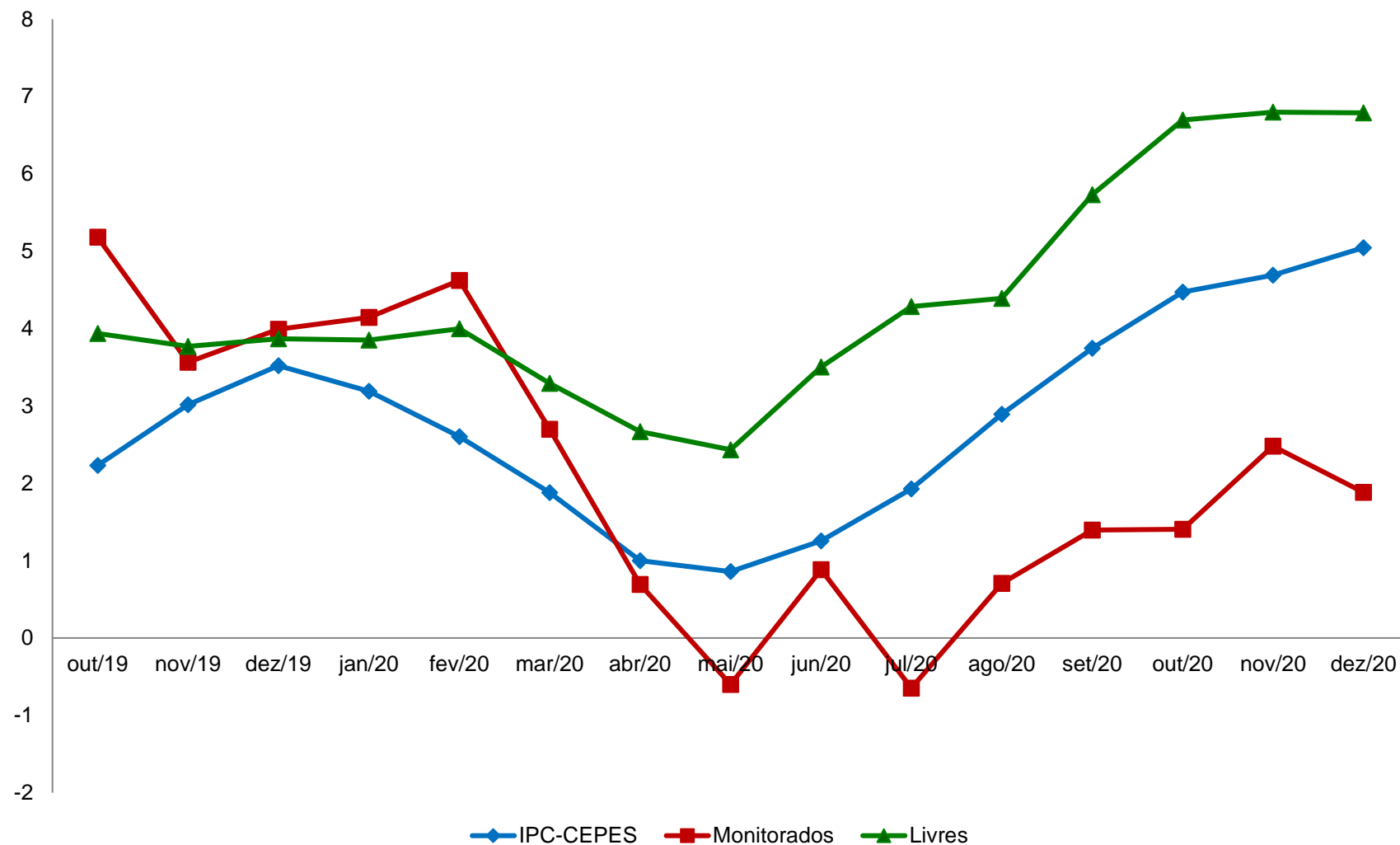

Fonte: CEPES, Pesquisa Mensal de Preços, 2018-2020. Elaboração CEPES/IERI/UFU.

Gráfico 10. IPC-CEPES: variação acumulada (%) em 12 meses dos subitens segundo a classificação dos bens comercializáveis e não comercializáveis – 2018-2020

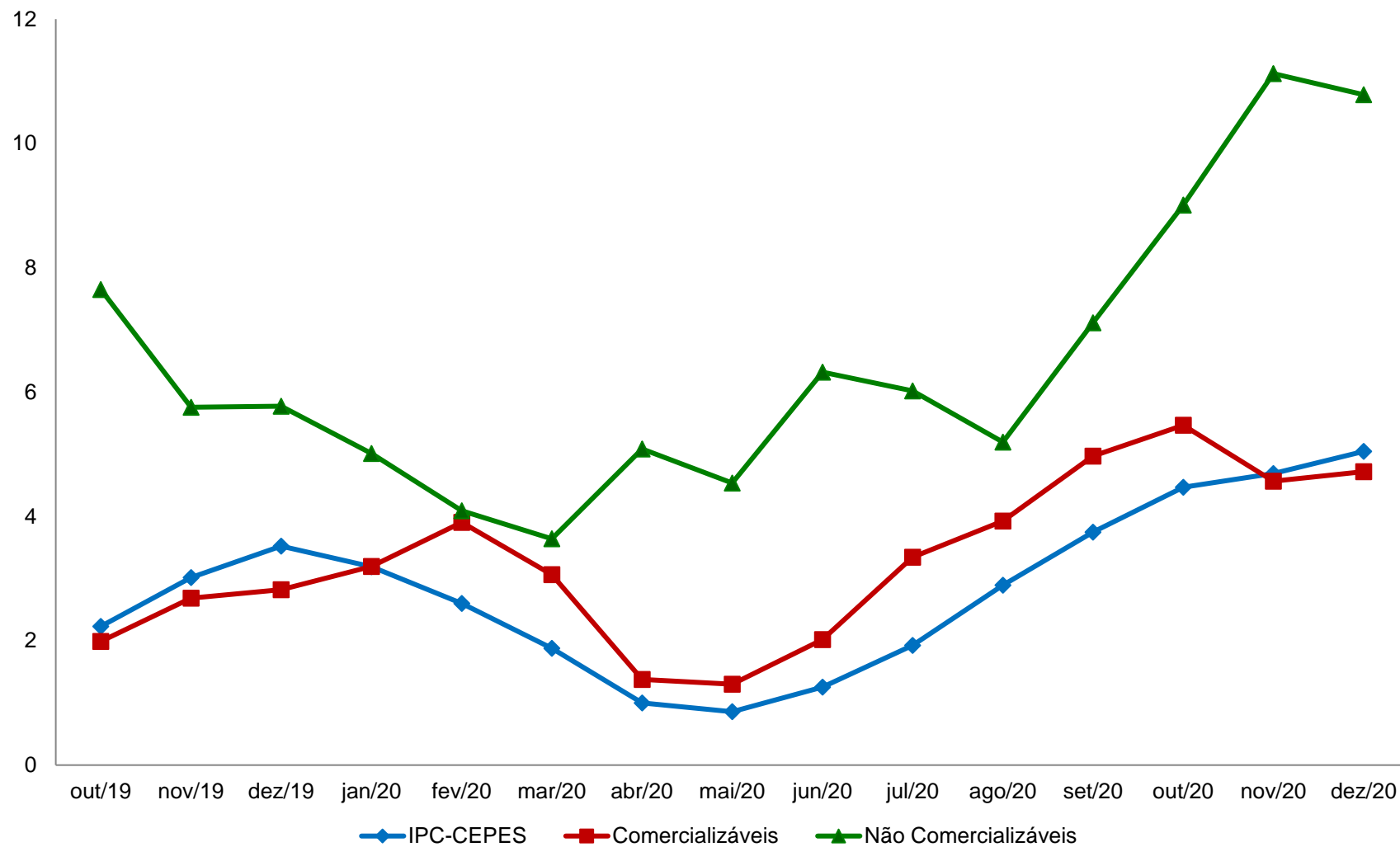

Fonte: CEPES, Pesquisa Mensal de Preços, 2018-2020. Elaboração CEPES/IERI/UFU.

Gráfico 11. IPC-CEPES: variação acumulada (%) em 12 meses dos subitens segundo a classificação dos bens livres/serviços em duráveis, não duráveis, semiduráveis e serviços – 2018-2020

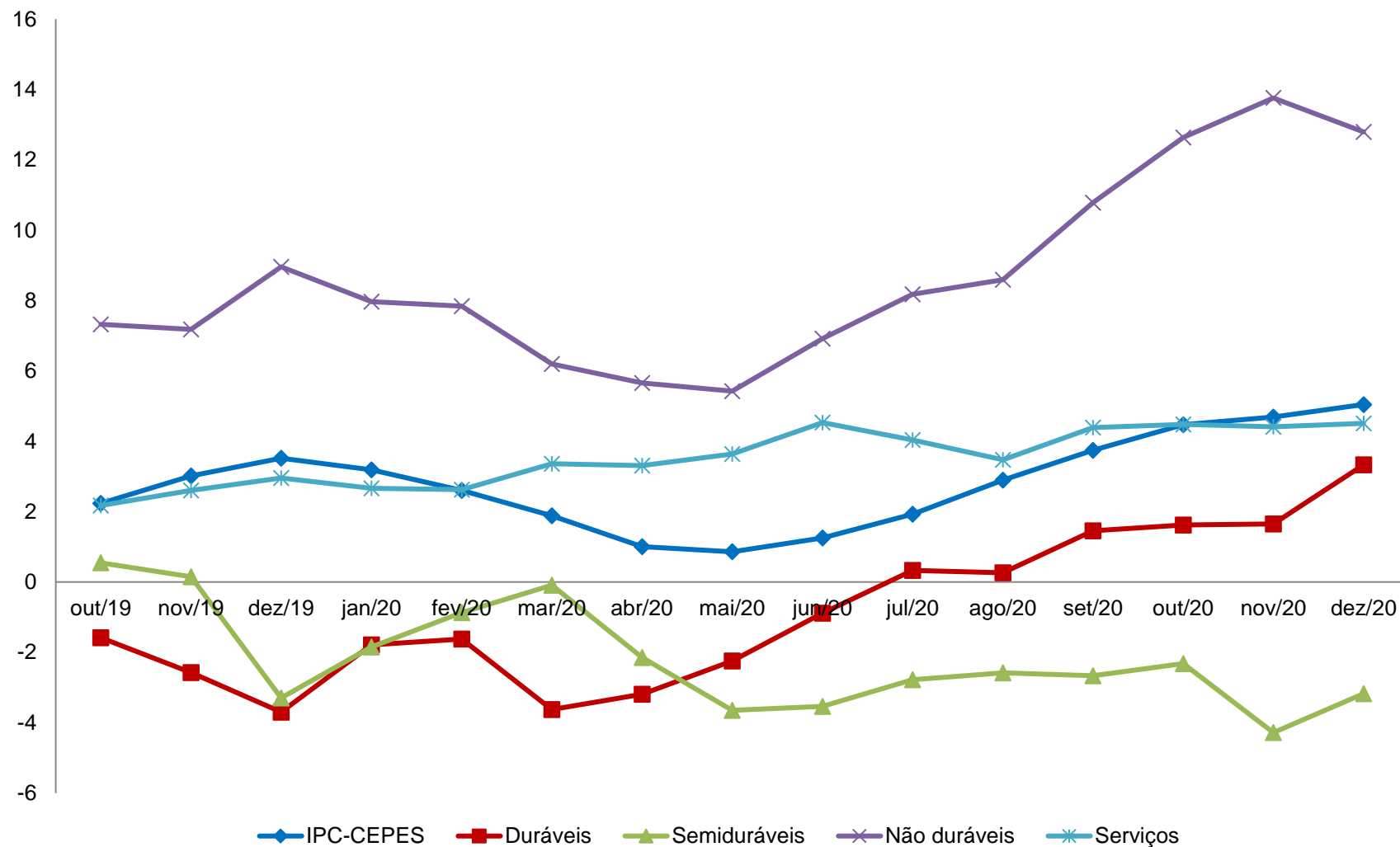

Fonte: CEPES, Pesquisa Mensal de Preços, 2018-2020. Elaboração CEPES/IERI/UFU.

Tabela 6. Decomposição do IPC-CEPES anual, por grupo, subgrupos e itens

Níveis	2015	2016	2017	2018	2019	2020
IPC-CEPES	10,53	5,33	2,82	2,69	3,52	5,05
Grupo 1 - Alimentação e bebidas	9,89	8,66	-1,57	2,89	7,97	15,74
Subgrupo 1.1 - Alimentação no domicílio	10,07	7,79	-2,42	2,34	9,47	17,71
Item 1.1.1 - Cereais, leguminosas e oleaginosas	18,31	18,75	-18,54	6,38	7,39	33,68
Item 1.1.2 - Farinhas, féculas e massas	3,45	17,98	3,78	-3,06	-5,32	12,47
Item 1.1.3 - Tubérculos, raízes e legumes	18,90	-43,83	27,76	11,39	0,68	31,82
Item 1.1.4 - Açúcares e derivados	18,49	14,65	-14,35	4,10	-0,68	-1,27
Item 1.1.5 - Hortaliças e verduras	4,27	-14,72	3,92	8,47	5,37	6,50
Item 1.1.6 - Frutas	3,23	38,73	-15,65	4,93	23,70	26,63
Item 1.1.7 - Carnes	12,04	6,94	-1,54	2,01	32,04	26,43
Item 1.1.8 - Pescado	5,09	20,09	3,62	6,28	5,98	5,65
Item 1.1.9 - Carnes, peixes industrializados	6,63	5,90	3,97	0,74	6,84	13,36
Item 1.1.10 - Aves e ovos	8,53	-5,37	2,15	1,21	15,15	11,27
Item 1.1.11 - Leite e derivados	4,36	12,29	-2,23	2,31	2,01	21,98
Item 1.1.12 - Panificados	9,12	9,07	2,84	-0,04	3,25	2,39
Item 1.1.13 - Óleos e gorduras	15,20	9,52	-5,48	7,10	9,93	48,65
Item 1.1.14 - Bebidas e infusões	9,53	3,80	4,15	0,16	1,91	2,38
Item 1.1.15 - Enlatados e conservas	5,12	11,80	-4,82	2,58	12,00	8,04
Item 1.1.16 - Sal e condimentos	11,33	5,42	-0,40	-1,74	11,91	0,69
Subgrupo 1.2 - Alimentação fora do domicílio	8,88	11,47	1,11	4,55	3,52	9,56
Item 1.2.1 - Alimentação fora do domicílio	8,88	11,47	1,11	4,55	3,52	9,56
Grupo 2 - Habitação	19,80	-1,53	5,80	9,56	4,05	5,13
Subgrupo 2.1 - Encargos e manutenção	5,39	0,71	4,60	9,47	4,80	3,21
Item 2.1.1 - Aluguel e taxas	4,59	-2,67	5,04	13,55	5,74	-1,59
Item 2.1.2 - Reparos	3,61	5,51	5,59	5,28	2,52	12,64
Item 2.1.3 - Artigos de limpeza	11,00	7,35	-2,37	-0,76	6,76	2,62
Subgrupo 2.2 - Combustíveis domésticos e energia	36,80	-5,65	7,95	9,72	2,71	8,58
Item 2.2.1 - Combustíveis (domésticos)	18,99	-4,29	22,97	1,95	-1,31	13,46
Item 2.2.2 - Energia elétrica residencial	43,07	-6,18	2,09	13,35	4,39	6,65

(continua)

	(continuação)					
Níveis	2015	2016	2017	2018	2019	2020
Grupo 3 - Artigos de residência	7,29	9,95	-4,81	-0,53	-6,60	1,22
Subgrupo 3.1 - Móveis e utensílios	10,02	7,11	-5,51	-0,86	-9,97	-5,58
Item 3.1.1 - Mobiliário	11,21	14,72	-8,74	-1,29	-13,07	-8,71
Item 3.1.2 - Utensílios e enfeites	6,13	-6,56	3,55	4,16	-5,81	5,78
Item 3.1.3 - Cama, mesa e banho	10,19	-10,22	1,21	-3,92	-0,62	-4,85
Subgrupo 3.2 - Aparelhos eletroeletrônicos	5,76	12,36	-4,80	-0,29	-5,46	4,24
Item 3.2.1 - Eletrodomésticos e equipamentos	7,70	7,20	-4,08	3,82	-1,34	0,75
Item 3.2.2 - Som, Imagem e informática	3,46	16,86	-5,38	-3,53	-8,96	7,45
Subgrupo 3.3 - Consertos e manutenção	3,64	4,78	1,24	-0,91	8,78	17,52
Item 3.3.1 - Consertos e manutenção	3,64	4,78	1,24	-0,91	8,78	17,52
Grupo 4 - Vestuário	2,40	2,46	-0,04	3,07	-3,62	-4,76
Subgrupo 4.1 - Roupas	3,40	-0,96	6,66	5,71	-1,47	-6,69
Item 4.1.1 - Roupas masculina	9,36	6,60	9,77	3,81	2,67	-4,82
Item 4.1.2 - Roupas feminina	-0,49	-11,93	7,42	10,14	-7,55	-6,85
Item 4.1.3 - Roupas infantil	1,37	8,51	0,96	1,63	2,39	-9,47
Subgrupo 4.2 - Calçados e Acessórios	0,81	10,04	-12,35	-4,74	-9,53	1,02
Item 4.2.1 - Calçados e acessórios	-1,21	10,04	-12,35	-4,74	-9,53	1,02
Subgrupo 4.3 - Joias e bijuterias	8,79	-0,10	-17,79	-2,37	-3,31	-0,48
Item 4.3.1 - Joias e bijuterias	8,79	-0,10	-17,79	-2,37	-3,31	-0,48
Subgrupo 4.4 - Tecidos e armarinho	4,87	22,36	0,09	38,11	-4,07	-11,00
Item 4.4.1 - Tecidos e armarinho	4,87	22,36	0,09	38,11	-4,07	-11,00
Grupo 5 - Transportes	9,37	4,57	7,91	0,35	5,39	-0,36
Subgrupo 5.1 - Transportes	9,37	4,57	7,91	0,35	5,39	-0,36
Item 5.1.1 - Transporte público	9,15	6,42	8,26	4,95	7,17	0,33
Item 5.1.2 - Veículo próprio	1,62	3,69	4,29	-3,62	0,44	2,81
Item 5.1.3 - Combustíveis (veículos)	21,74	4,12	15,53	2,49	12,29	-6,45

(conclusão)						
Níveis	2015	2016	2017	2018	2019	2020
Grupo 6 - Saúde e cuidados pessoais	8,22	8,99	7,37	2,27	1,53	1,95
Subgrupo 6.1 - Produtos farmacêuticos e óticos	7,45	4,08	13,34	-1,11	-2,36	2,29
Item 6.1.1 - Produtos farmacêuticos	7,09	5,82	14,19	-1,08	-2,34	2,42
Item 6.1.2 - Produtos Óticos	14,82	-30,66	-12,76	-2,31	-3,06	-3,20
Subgrupo 6.2 - Serviços de saúde	13,23	13,00	8,34	9,07	5,24	2,59
Item 6.2.1 - Serviços médicos e dentários	3,51	8,45	5,58	7,59	2,04	1,59
Item 6.2.2 - Serviços laboratoriais e hospitalares	11,38	19,07	2,93	5,90	2,35	4,51
Item 6.2.3 - Plano de saúde	19,36	13,56	13,56	11,76	8,89	2,39
Subgrupo 6.3 - Cuidados pessoais	5,87	11,32	0,18	0,16	2,49	0,91
Item 6.3.1 - Higiene pessoal	5,87	11,32	0,18	0,16	2,49	0,91
Grupo 7 - Despesas pessoais	5,14	8,98	1,50	0,82	2,66	2,19
Subgrupo 7.1 - Serviços pessoais	7,55	8,79	4,59	2,69	4,96	3,05
Item 7.1.1 - Serviços pessoais	7,55	8,79	4,59	2,69	4,96	3,05
Subgrupo 7.2 - Recreação, fumo e filmes	3,78	9,17	-1,63	-1,20	0,08	1,18
Item 7.2.1 - Recreação	3,50	7,73	-1,53	-2,75	-0,32	2,77
Item 7.2.2 - Fumo	4,51	14,89	-1,71	0,00	1,32	-2,55
Item 7.2.3 - Fotografia e filmagem	0,21	-2,84	-3,84	12,69	-1,69	2,46
Grupo 8 - Educação	8,32	8,71	5,49	6,18	3,45	2,87
Subgrupo 8.1 - Educação	8,32	8,71	5,49	6,18	3,45	2,87
Item 8.1.1 - Cursos Regulares	8,89	10,91	8,83	8,07	8,03	3,40
Item 8.1.2 - Leitura	13,24	3,31	3,06	9,44	-1,92	4,91
Item 8.1.3 - Papelaria	-2,71	8,85	-18,16	-9,10	-3,40	-1,55
Item 8.1.4 - Cursos Diversos	(X)	7,19	27,86	12,81	1,59	3,45
Grupo 9 - Comunicação	2,72	0,91	1,38	-8,28	-0,46	-1,60
Subgrupo 9.1 - Comunicação	2,72	0,91	1,38	-8,28	-0,46	-1,60
Item 9.1.1 - Comunicação	2,54	0,91	1,38	-8,28	-0,46	-1,60

Fonte: CEPES, Pesquisa Mensal de Preços, 2015-2020. Elaboração CEPES/IERI/UFU.

COMPARAÇÃO: IPC-CEPES, INPC e IPCA

- **Variação mensal do IPCA e do INPC (ambos elaborados pelo IBGE para o Brasil) (Gráfico 12):**
 - IPCA: de 0,89% (novembro/2020) para 1,35% (dezembro/2020);
 - INPC: de 0,95% (novembro/2020) para 1,46% (dezembro/2020).

- **Variação acumulada no ano do IPC-CEPES, do IPCA e do INPC (Gráfico 13):**
 - IPC-CEPES: 5,05%;
 - IPCA: 4,52%;
 - INPC: 5,45%.

- **Variação acumulada no ano e em 12 meses do INPC (Brasil e demais regiões metropolitanas que o IBGE calcula o índice) (Gráfico 14):**
 - Variação acumulada no ano/em 12 meses: destaque para o maior resultado que foi registrado em Campo Grande - MS (7,96%) e para a menor variação acumulada no ano/em 12 meses que foi apresentado por Brasília - DF (4,22%);

- **Variação acumulada no ano e em 12 meses do IPCA (Brasil e demais regiões metropolitanas que o IBGE calcula o IPCA) (Gráfico 15):**
 - Variação acumulada no ano/em 12 meses: destaque para as maiores variações acumuladas no ano, de Campo Grande - MS (6,85%) e para a menor variação acumulada apresenta por Brasília - DF (3,40%);

Gráfico 12. IPC-CEPES, INPC e IPCA: variação mensal (%)

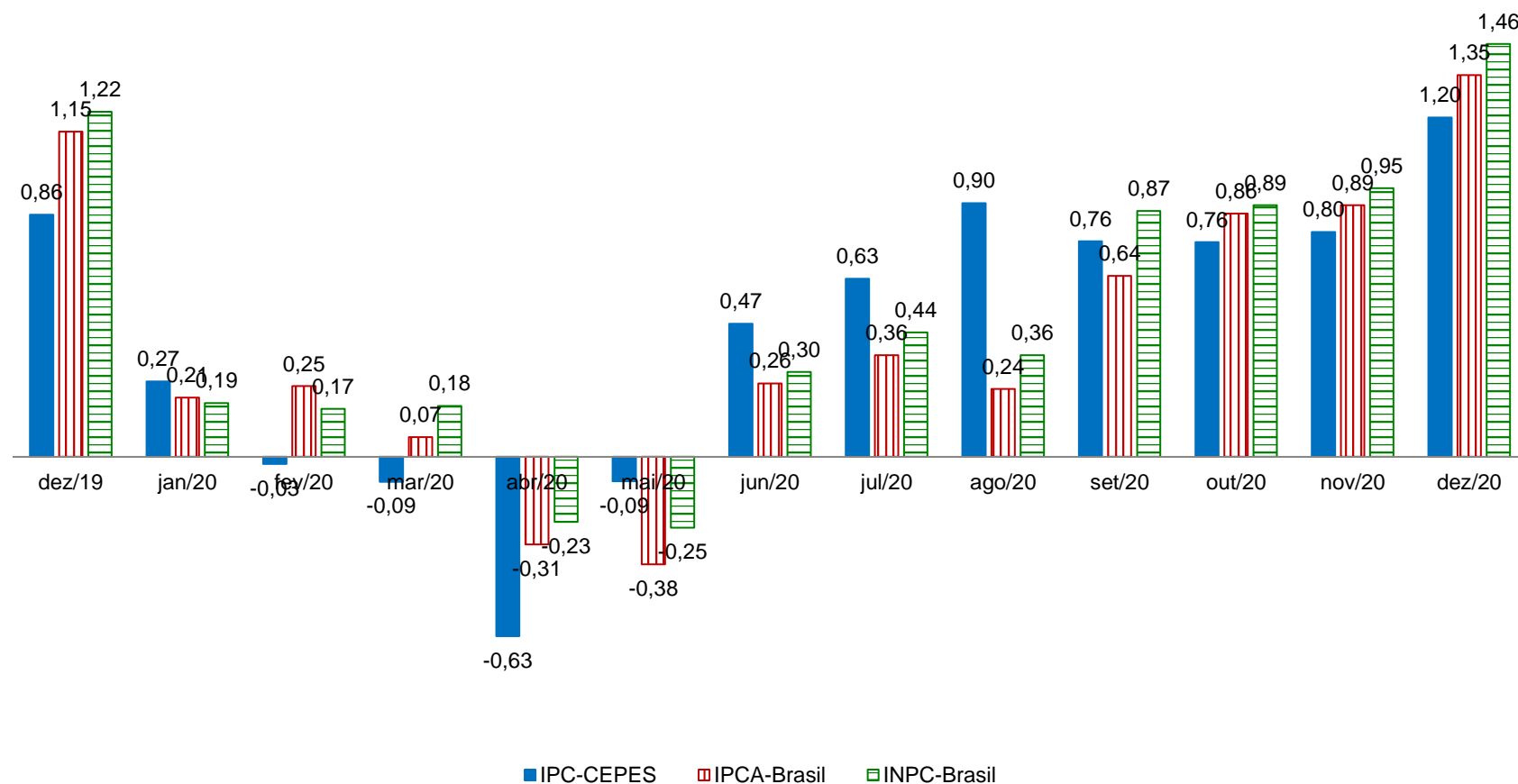

Fontes: Para IPC-CEPES de Uberlândia-MG: CEPES, Pesquisa Mensal de Preços, 2019-2020. Elaboração CEPES/IERI/UFU. Para as informações do INPC-Brasil e IPCA-Brasil: IBGE, Sistema Nacional de Preços ao Consumidor, 2020. Adaptação CEPES/IERI/UFU.

Gráfico 13. IPC-CEPES, IPCA e INPC: variação acumulada (%) no ano de 2020

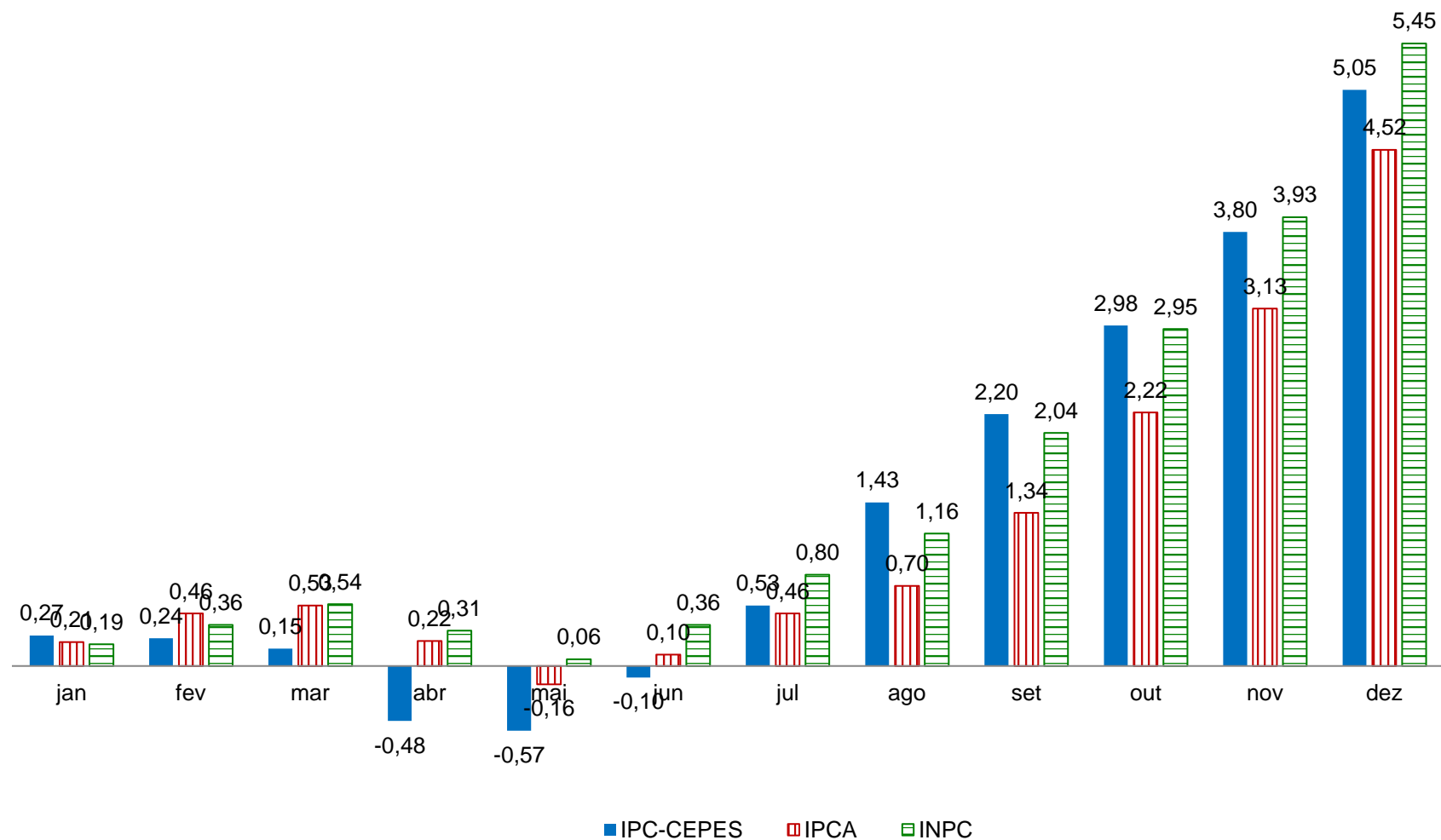

Fontes: Para IPC-CEPES de Uberlândia-MG: CEPES, Pesquisa Mensal de Preços, 2020. Elaboração CEPES/IERI/UFU. Para as informações do IPCA e INPC: IBGE, Sistema Nacional de Preços ao Consumidor, 2020. Adaptação CEPES/IERI/UFU.

Gráfico 14. Índices de preços ao consumidor de Uberlândia e das 16 cidades que compõem o INPC: variação acumulada no ano de 2020/em 12 meses (%)

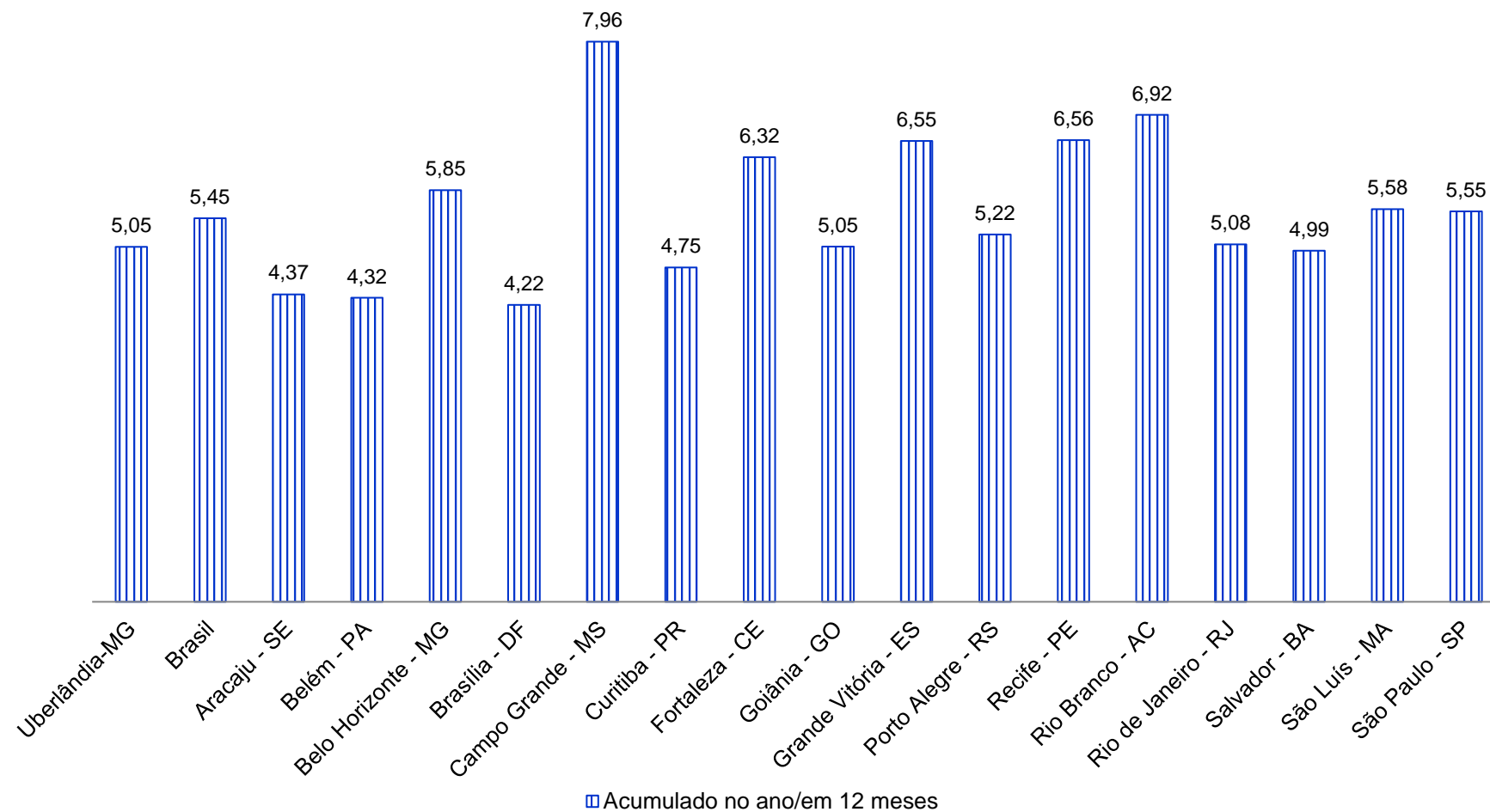

Fontes: Para IPC-CEPES de Uberlândia-MG: CEPES, Pesquisa Mensal de Preços, 2020. Elaboração CEPES/IERI/UFU. Para as demais localidades: IBGE, Sistema Nacional de Preços ao Consumidor, 2020. Adaptação CEPES/IERI/UFU.

**Gráfico 15. Índices de preços ao consumidor de Uberlândia e das 16 cidades que compõem o IPCA:
variação acumulada no ano de 2020/em 12 meses (%)**

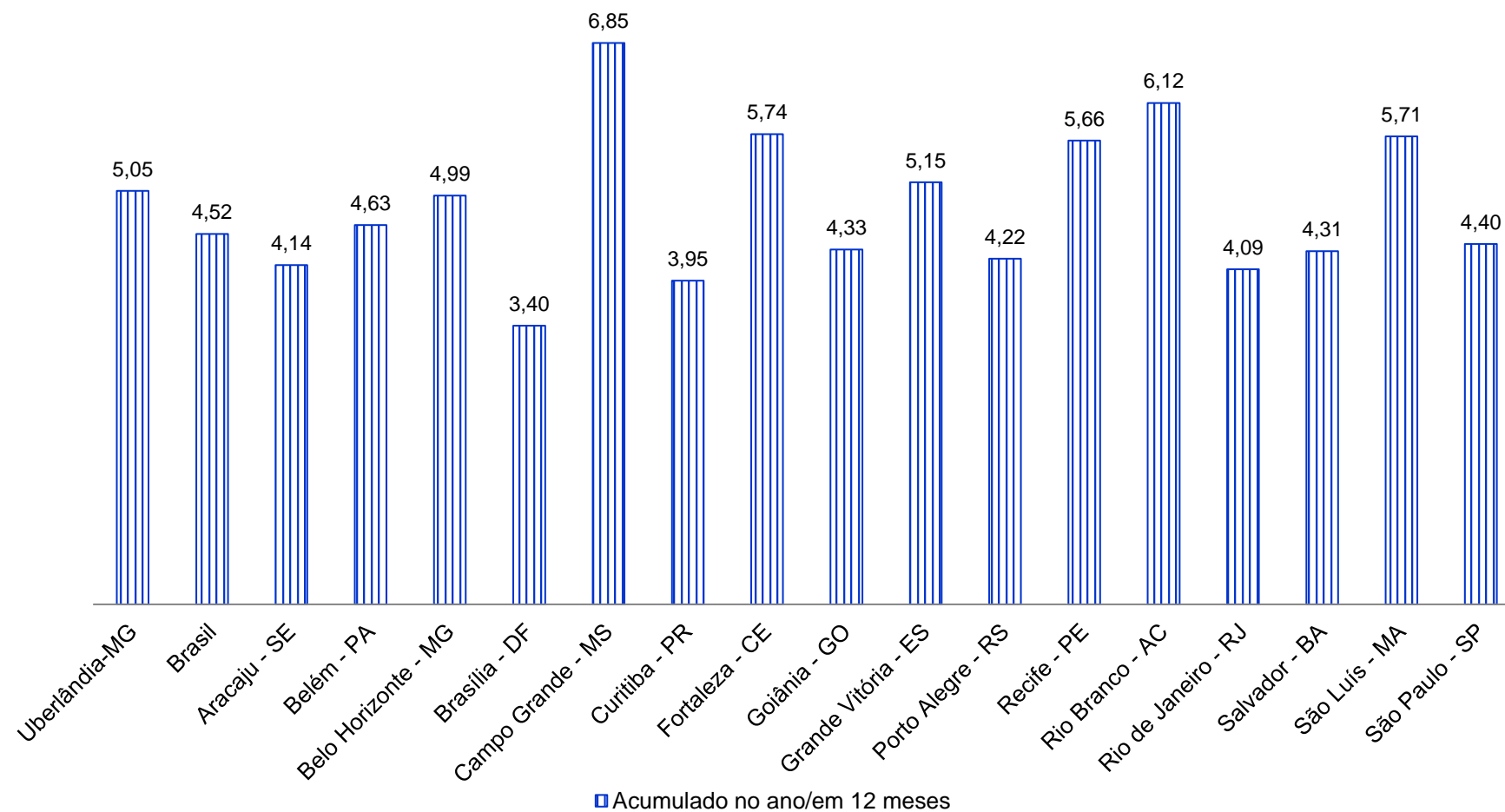

Fontes: Para IPC-CEPES de Uberlândia-MG: CEPES, Pesquisa Mensal de Preços, 2020. Elaboração CEPES/IERI/UFU. Para as demais localidades: IBGE, Sistema Nacional de Preços ao Consumidor, 2020. Adaptação CEPES/IERI/UFU.

Gráfico 16. IPC-CEPES, IPCA e INPC: variação acumulada (%) em 12 meses

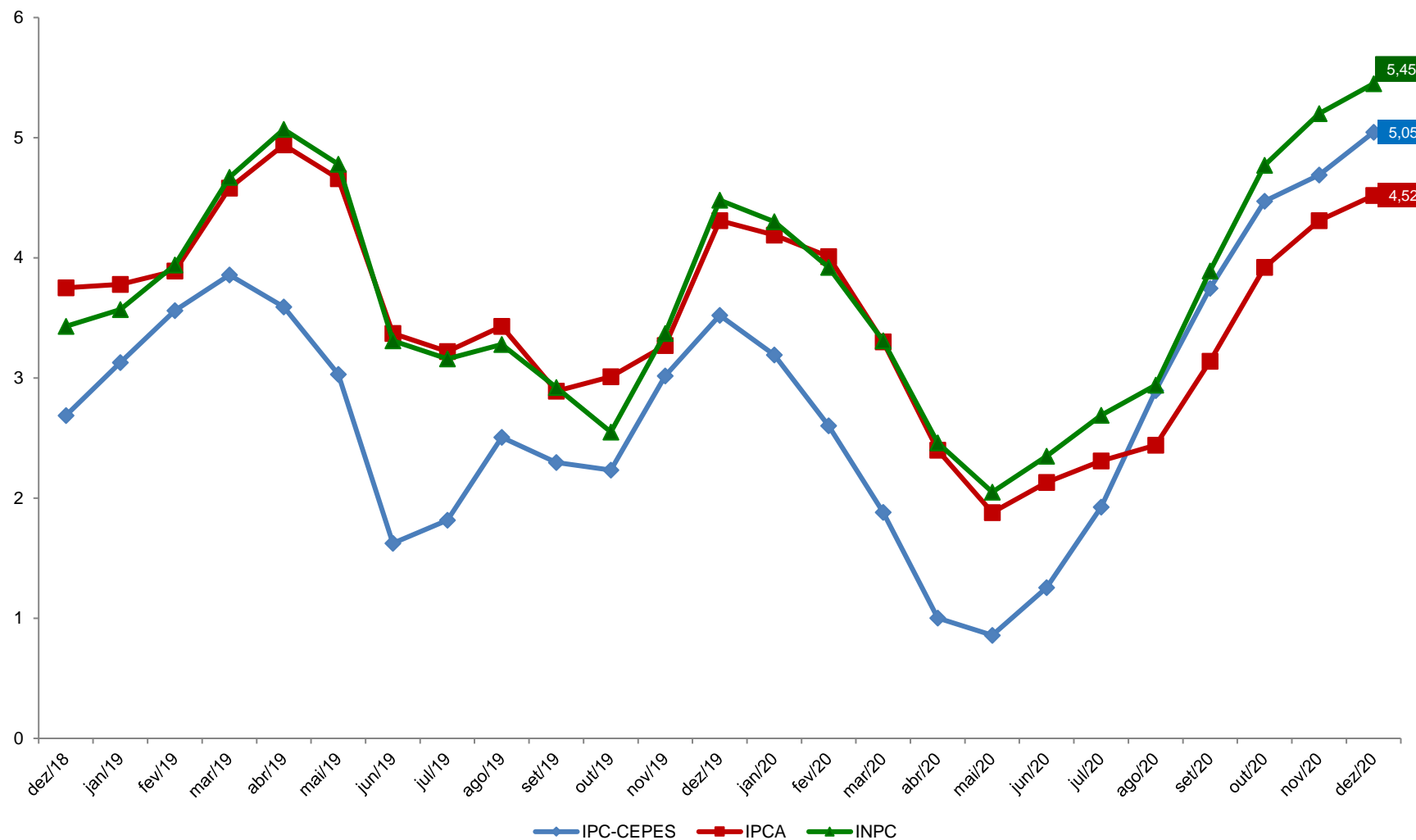

Fontes: Para IPC-CEPES de Uberlândia-MG: CEPES, Pesquisa Mensal de Preços, 2018-2020. Elaboração CEPES/IERI/UFU. Para as informações do IPCA e INPC: IBGE, Sistema Nacional de Preços ao Consumidor, 2020. Adaptação CEPES/IERI/UFU.

REFERÊNCIAS

BRASIL. Secretaria de Política Econômica. 2017. Disponível em: <<http://www.spe.fazenda.gov.br/>>. Acesso em: fev. 2017.

CEPES - Centro de Estudos, Pesquisas e Projetos Econômico-sociais. Índice de Preços ao Consumidor. *Base de dados de 2000-2019*. 2019. Disponível em: <<http://www.ieri.ufu.br/cepes/metadados>>.

_____. Índice de Preços ao Consumidor. *Base de dados de 2020*. 2020. Disponível em: <<http://www.ieri.ufu.br/cepes/metadados>>.

_____. *Guia Metodológico do Índice de Preços ao Consumidor de Uberlândia – IPC-CEPES*. 2017. Disponível em: <http://www.ieri.ufu.br/system/files/conteudo/cepes_op_ipc_cepes_guia_metodologico_2017_03_0.pdf>.

IBGE - Instituto Brasileiro de Geografia e Estatística (IBGE). *Sistema Nacional de Índice de Preços ao Consumidor*. Base de dados de 2018-2020 disponibilizada no Sistema IBGE de Recuperação Automática - SIDRA. 2020. Disponível em: <<https://sidra.ibge.gov.br/tabela/1100>>. Acesso em: janeiro de 2021.

_____. *Método de Cálculo*, Série Relatórios Metodológicos, 7ª edição, 2013.



Universidade Federal
de Uberlândia



Instituto de Economia e Relações Internacionais
Universidade Federal de Uberlândia



Centro de Estudos, Pesquisas e
Projetos Econômico-sociais

Valder Steffen Júnior
Reitor

Wolfgang Lenk
Diretor

Luiz Bertolucci Júnior
Coordenador

BOLETIM DO ÍNDICE DE PREÇOS AO CONSUMIDOR DE UBERLÂNDIA

Edição Ano 41 – Nº 12 – dezembro de 2020
Publicado em 14 de janeiro de 2021



O boletim do índice de preços ao consumidor de Uberlândia é uma publicação mensal do CEPES por meio do Observatório de Preços.

Observatório de Preços

Economistas:

Carlos Henrique Cássia Fontes
Graciele de Fátima Sousa
Henrique Daniel Leite Barros Pereira
Pedro Henrique Martins Prado

Apoio à Pesquisa:

Ana Marina Oliveira R. Santos
Fernando Pereira de Souza
Gilson Vital de Oliveira Souza
Ivanize Fonseca
João Batista Marques
Marco Túlio Rosa

Av. João Naves de Ávila, 2121
Bloco 1J – Sala 129
Bairro Santa Mônica
Uberlândia – Minas Gerais

Fone: (34) 3239-4172
(34) 3239-4325

<http://www.ieri.ufu.br/cepes/precos>