



Instituto de Economia e Relações Internacionais  
Universidade Federal de Uberlândia



---

## **BOLETIM IPC-CEPES**

### **ÍNDICE DE PREÇOS AO CONSUMIDOR DE UBERLÂNDIA**

---

Ano 41 – Nº 09 – Setembro de 2020

## BOLETIM DO ÍNDICE DE PREÇOS AO CONSUMIDOR DE UBERLÂNDIA – IPC-CEPES SETEMBRO DE 2020

### DESCRIÇÃO

O Índice de Preços ao Consumidor de Uberlândia (IPC-CEPES) em setembro de 2020 apresentou variação de **0,76%**, ficando 0,13 ponto percentual (p.p.) abaixo da taxa de 0,90% registrada em agosto de 2020. No acumulado dos últimos doze meses a variação ficou em 3,75%, enquanto a variação acumulada no ano de 2020 foi 2,20%.

Para o cálculo do índice do mês foram comparados preços coletados no período de 1º de setembro a 30 de setembro de 2020 (referência) com os preços coletados no período de 03 de agosto a 28 de agosto de 2020 (base). A metodologia de elaboração do índice está disponível do site do CEPES<sup>1</sup>. Ressaltamos que, em virtude do quadro de emergência de saúde pública causado pela COVID19, no dia 19 de março, o CEPES suspendeu, parcialmente, a coleta presencial de preços nos locais de compra. A partir dessa data, a pesquisa mensal de preços passou a ser realizada por outros meios, como coleta por telefone e sites de internet. Ocorrendo, assim, uma ampliação da coleta interna de preços.

Os 235 subitens que compõem a estrutura da cesta de consumo do IPC-CEPES são coletados mensalmente em mais de 500 informantes/estabelecimentos em Uberlândia, aos quais o CEPES agradece a atenção e colaboração, essenciais para a existência do Índice de Preços ao Consumidor de Uberlândia.

O IPC-CEPES é calculado pelo CEPES desde 1979 e se refere às famílias com rendimento monetário de 01 a 05 salários mínimos, cuja pessoa de referência é assalariada, abrangendo a cidade de Uberlândia-MG. O IPC-CEPES adota a metodologia do

---

<sup>1</sup> Disponível em: <<http://www.ieri.ufu.br/cepes/metodologia>>.

Sistema Nacional de Índice de Preços (SNIPC) do Instituto Brasileiro de Geografia e Estatística (IBGE) e as informações para o cálculo do índice são advindas da Pesquisa Mensal de Preços elaborada e coordenada pela equipe técnica do CEPES, órgão vinculado ao Instituto de Economia e Relações Internacionais (IERI) da Universidade Federal de Uberlândia (UFU).

- **Variação mensal do IPC-CEPES (Gráfico 1, Gráfico 2 e Gráfico 3):**
  - **Setembro/2020: 0,76%**
  - Agosto/2020: 0,90%
  - Setembro/2019: -0,07%
  
- **Variação acumulada no ano de 2020 (Gráfico 1): 2,20%**
- **Variação acumulada em 12 meses do IPC-CEPES (Gráfico 16): 3,75%**
  
- **Na comparação com agosto de 2020, 06 (seis) grupos apresentaram aceleração nos preços (Tabela 1, Tabela 2, Tabela 3 e Tabela 4) e os grupos estão apresentados em ordem decrescente de impacto no IPC-CEPES, ou seja, do maior impacto para o menor impacto no índice:**
  - Grupo 1 - Alimentação e bebidas (1,46% para 2,19% e impacto de 0,58 p.p.): destaque para o Item 1.1.1 - Cereais, leguminosas e oleaginosas (de 1,22% para 6,92% e impacto de 0,14 p.p.), o Item 1.1.13 - Óleos e gorduras (de 2,53% para 16,15% e impacto de 0,14 p.p.) e o Item 1.1.11 - Leite e derivados (de 4,78% para 4,74% e impacto de 0,14 p.p.).

- Grupo 2 - Habitação (de 0,08% para 0,81% e impacto de 0,15 p.p.): os itens que apresentaram as principais acelerações nos preços foram: Item 2.1.2 - Reparos (de 1,49% para 3,65% e impacto de 0,14 p.p.) e Item 2.1.1 - Aluguel e taxas (de -1,14% para 0,32% e impacto de 0,02 p.p.).
  - Grupo 3 - Artigos de residência (de 0,07% para 1,03% e impacto de 0,06 p.p.): contribuíram para a aceleração nos preços do grupo o Item 3.2.2 - Som, Imagem e informática (de 2,46% para 2,18% e impacto de 0,04 p.p.) e o Item 3.3.1 - Consertos e manutenção (de 0,62% para 6,11% e impacto de 0,02 p.p.).
  - Grupo 7 - Despesas pessoais (de 0,21% para 0,29% e impacto de 0,02 p.p.): o Item 7.2.1 - Recreação (de 0,40% para 0,59% e impacto de 0,01 p.p.) e o Item 7.1.1 - Serviços pessoais (de 0,17% para 0,20% e impacto de 0,01 p.p.) registraram aceleração nos preços.
  - Grupo 9 - Comunicação (de -0,01% para 0,35% e impacto de 0,01 p.p.): sobressaíram os subitens Telefone fixo (de 0,00% para 0,66% e impacto de 0,01 p.p.) e Aparelho telefônico (de -0,09% para 0,93% e impacto de 0,01 p.p.).
  - Grupo 8 - Educação (de -0,12% para 0,21% e impacto de 0,01 p.p.): destaque para o Item 8.1.4 - Cursos Diversos (de -0,72% para 1,05% e impacto de 0,01 p.p.).
- **Os movimentos de recuo nos preços foram registrados em 02 (dois) grupos em comparação com agosto de 2020 (Tabela 1, Tabela 2, Tabela 3 e Tabela 4) e os grupos estão apresentados em ordem decrescente de impacto no IPC-CEPES, ou seja, da maior contribuição negativa (impacto) para a menor contribuição no índice:**
    - Grupo 6 - Saúde e cuidados pessoais (de 1,63% para -1,02% e impacto de -0,11 p.p.): Item 6.1.1 - Produtos farmacêuticos (de 3,38% para -1,02% e impacto de -0,04 p.p.) e Item 6.2.3 - Plano de saúde (de 0,59% para -2,34% e impacto de -0,04 p.p.) registraram recuo nos preços.

- Grupo 4 - Vestuário (de -0,80% para -1,29% e impacto de -0,08 p.p.): ressaltam-se o recuo nos preços do Item 4.1.2 - Roupas femininas (de -0,53% para -4,70% e impacto de -0,08 p.p.) e do Item 4.1.3 - Roupas infantis (de -3,04% para -3,51% e impacto de -0,03 p.p.).
- **Na comparação com agosto de 2020, 01 (um) grupo mostrou desaceleração nos preços (Tabela 1, Tabela 2, Tabela 3 e Tabela 4) e os grupos estão apresentados em ordem decrescente de impacto no IPC-CEPES, ou seja, do maior impacto para o menor impacto no índice:**
  - Grupo 5 - Transportes (de 1,88% para 0,62% e impacto de 0,12 p.p.): destaque para o Item 5.1.3 - Combustíveis (veículos) (de 7,51% para 3,07% e impacto de 0,14 p.p.)
- **Variação mensal dos bens classificados em livres (comercializáveis e não comercializáveis), monitorados e serviços<sup>2</sup>:**
  - Preços dos bens monitorados (Gráfico 4): de 1,50% (agosto/2020) para 0,78% (setembro/2020);
  - Preços dos bens livres (Gráfico 4): de 0,11% (agosto/2020) para 1,00% (setembro/2020);
  - Preços dos bens livres comercializáveis (Gráfico 5): de 0,13% (agosto/2020) para 1,14% (setembro/2020);
  - Preços dos bens livres não comercializáveis (Gráfico 5): de 0,07% (agosto/2020) para 0,72% (setembro/2020);
  - Inflação de serviços (Gráfico 6): de 0,02% (agosto/2020) para 0,88% (setembro/2020).

<sup>2</sup> A classificação adotada no Boletim segue a classificação disponibilizada pela Secretária de Política Econômica do Ministério da Economia e está disponível no site oficial do CEPES: <[http://www.ieri.ufu.br/system/files/conteudo/cepes\\_op\\_ipc\\_cepes\\_metodologia\\_classificacao\\_bens\\_e\\_servicos.pdf](http://www.ieri.ufu.br/system/files/conteudo/cepes_op_ipc_cepes_metodologia_classificacao_bens_e_servicos.pdf)>.

- **Variação mensal dos bens classificados em livres subdivididos em duráveis, semiduráveis e não duráveis (Gráfico 7):**
  - Preços dos bens livres duráveis: de -0,03% (agosto/2020) para 1,15% (setembro/2020);
  - Preços dos bens livres semiduráveis: de -0,77% (agosto/2020) para -0,52% (setembro/2020);
  - Preços dos bens livres não duráveis: de 0,52% (agosto/2020) para 1,61% (setembro/2020).
  
- **O índice de difusão<sup>3</sup> do IPC-CEPES (Gráfico 8):**
  - Índice de difusão total: de 44,68% (agosto/2020) para 57,02% (setembro/2020);
  - Índice de difusão sem os subitens alimentícios (Gráfico 8): de 27,23% (agosto/2020) para 33,62% (setembro/2020).

---

<sup>3</sup> O índice de difusão representa o percentual de preços de subitens com variação positiva no IPC-CEPES.

Gráfico 1. IPC-CEPES: variação mensal (setembro/2019 a setembro/2020) e variação acumulada em 2020 (%)

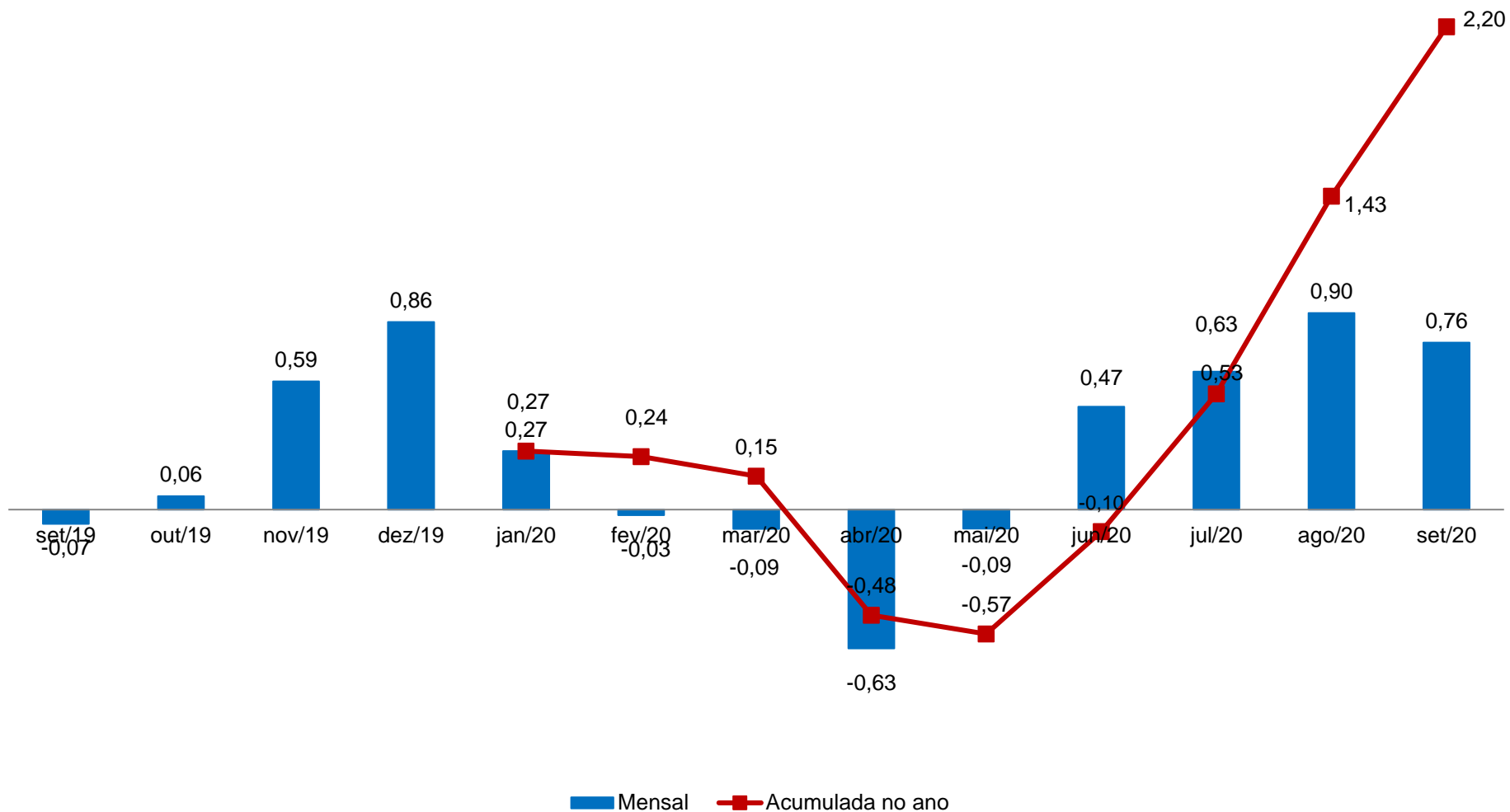

Fonte: CEPES, Índice de Preços ao Consumidor, 2019-2020. Elaboração CEPES/IERI/UFU.

Gráfico 2. IPC-CEPES: variação mensal (%) – 2018-2020

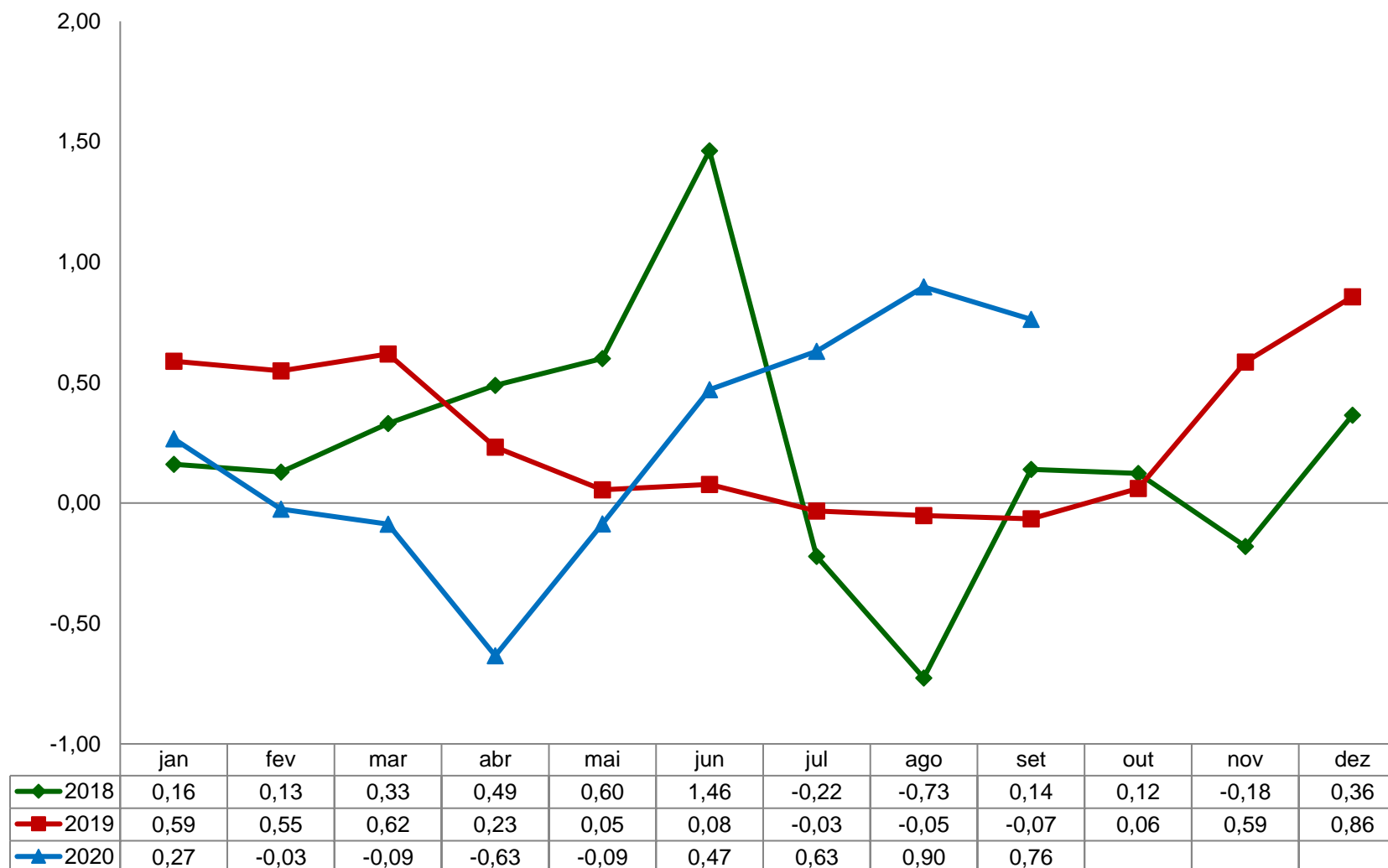

Fonte: CEPES, Índice de Preços ao Consumidor, 2018-2020. Elaboração CEPES/IERI/UFU.



Gráfico 3. IPC-CEPES: variação mensal (%) para setembro – 2003-2020

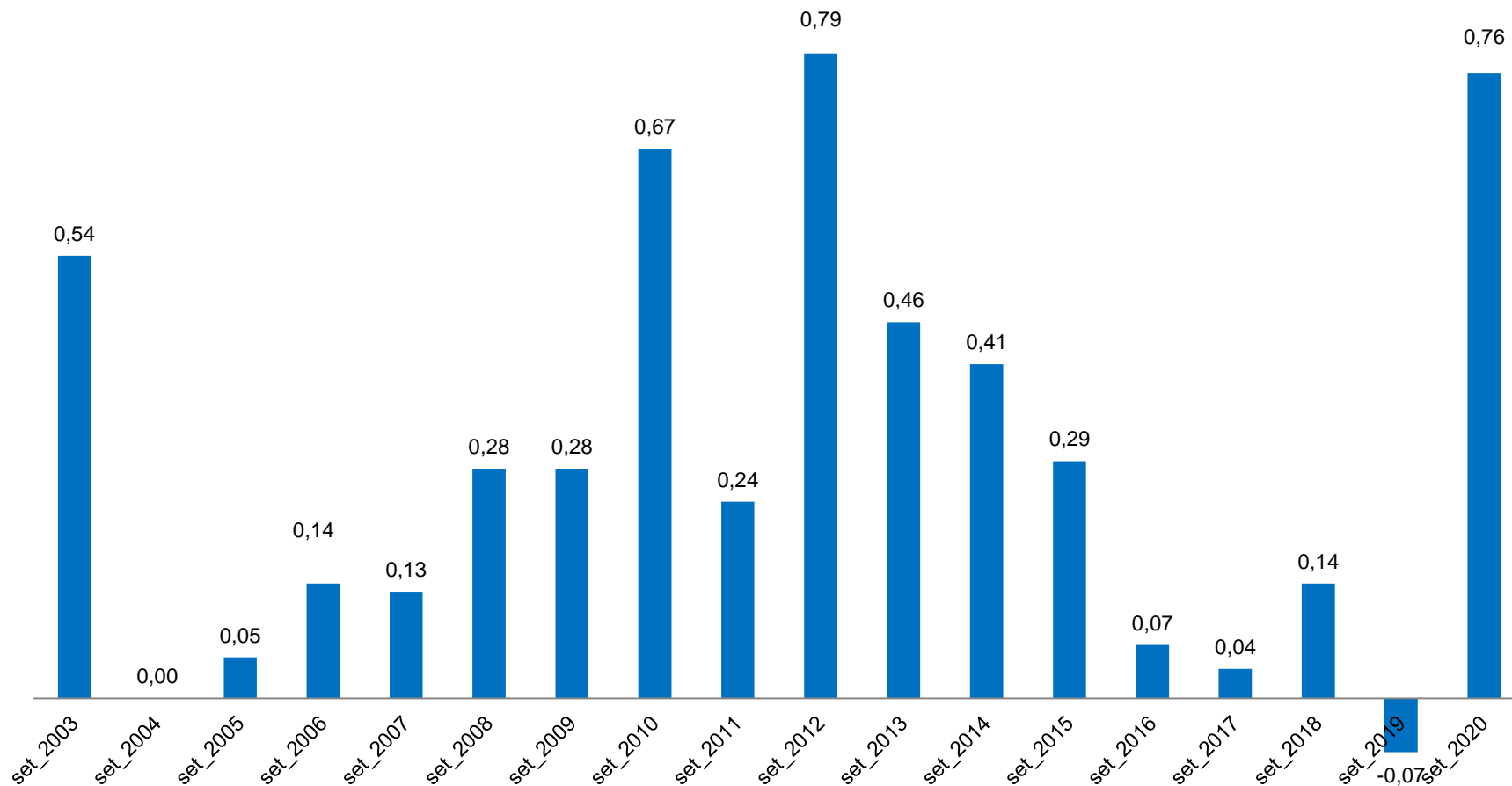

Fonte: CEPES, Índice de Preços ao Consumidor, 2003-2020. Elaboração CEPES/IERI/UFU.

**Tabela 1. IPC-CEPES: variação mensal, peso e impactos dos grupos que compõem o IPC-CEPES**

GRUPOS	Setembro/2020			Variação mensal (%)	
	Var. mensal (%)	Impactos (p.p) <sup>(1)</sup>	Peso	setembro/19	agosto/20
<b>IPC-CEPES</b>	<b>0,76</b>	<b>0,76</b>	<b>100</b>	<b>-0,07</b>	<b>0,90</b>
Grupo 1 - Alimentação e bebidas	2,19	0,58	26,58	0,38	1,46
Grupo 2 - Habitação	0,81	0,15	18,57	-0,19	0,08
Grupo 3 - Artigos de residência	1,03	0,06	5,57	-0,66	0,07
Grupo 4 - Vestuário	-1,29	-0,08	6,00	-1,22	-0,80
Grupo 5 - Transportes	0,62	0,12	19,45	0,19	1,88
Grupo 6 - Saúde e cuidados pessoais	-1,02	-0,11	10,52	-0,44	1,63
Grupo 7 - Despesas pessoais	0,29	0,02	6,70	0,04	0,21
Grupo 8 - Educação	0,21	0,01	2,65	-0,16	-0,12
Grupo 9 - Comunicação	0,35	0,01	3,95	0,09	-0,01

Fonte: CEPES, Índice de Preços ao Consumidor, 2019-2020. Elaboração CEPES/IERI/UFU.

(1) Impactos de cada grupo no IPC-CEPES de setembro/2020.

Tabela 2. Decomposição do IPC-CEPES mensal, por grupo, subgrupos e itens

Níveis	Setembro/2020			Variação mensal (%)		Variação acumulada (%)	
	Var. mensal (%)	Impactos (p.p) <sup>(1)</sup>	Peso	setembro/19	agosto/20	No ano	Em 12 meses
<b>IPC-CEPES</b>	<b>0,76</b>		<b>100</b>	<b>-0,07</b>	<b>0,90</b>	<b>2,20</b>	<b>3,75</b>
<b>Grupo 1 - Alimentação e bebidas</b>	<b>2,19</b>	<b>2,19</b>	<b>26,58</b>	<b>0,38</b>	<b>1,46</b>	<b>7,80</b>	<b>12,82</b>
<b>Subgrupo 1.1 - Alimentação no domicílio</b>	<b>2,51</b>	<b>1,89</b>	<b>20,08</b>	<b>0,36</b>	<b>1,67</b>	<b>7,78</b>	<b>14,05</b>
Item 1.1.1 - Cereais, leguminosas e oleaginosas	6,92	0,53	2,03	1,78	1,22	22,71	30,53
Item 1.1.2 - Farinhas, féculas e massas	2,46	0,07	0,79	0,97	0,26	11,33	3,79
Item 1.1.3 - Tubérculos, raízes e legumes	-2,43	-0,05	0,56	-13,56	-20,76	-6,84	-6,79
Item 1.1.4 - Açúcares e derivados	0,11	0,00	0,86	1,98	-0,32	3,41	-0,21
Item 1.1.5 - Hortaliças e verduras	6,15	0,03	0,14	-3,02	1,97	1,08	8,05
Item 1.1.6 - Frutas	-3,08	-0,12	1,07	3,31	8,88	-4,54	11,88
Item 1.1.7 - Carnes	2,78	0,37	3,57	-0,21	5,21	7,37	39,16
Item 1.1.8 - Pescado	2,02	0,01	0,16	-1,38	0,06	3,87	7,92
Item 1.1.9 - Carnes, peixes industrializados	2,62	0,10	1,02	-1,36	1,32	9,85	17,82
Item 1.1.10 - Aves e ovos	-0,01	0,00	1,18	0,59	1,43	3,56	5,66
Item 1.1.11 - Leite e derivados	4,74	0,51	2,86	0,07	4,78	20,89	18,69
Item 1.1.12 - Panificados	-2,45	-0,23	2,47	0,92	0,77	-3,67	-4,38
Item 1.1.13 - Óleos e gorduras	16,15	0,52	0,85	2,67	2,53	24,40	31,44
Item 1.1.14 - Bebidas e infusões	1,28	0,09	1,81	1,29	0,65	2,16	2,11
Item 1.1.15 - Enlatados e conservas	5,30	0,04	0,18	0,66	-1,94	6,21	9,11
Item 1.1.16 - Sal e condimentos	1,12	0,02	0,51	4,55	-4,28	-0,28	0,33
<b>Subgrupo 1.2 - Alimentação fora do domicílio</b>	<b>1,20</b>	<b>0,29</b>	<b>6,50</b>	<b>0,46</b>	<b>0,83</b>	<b>7,86</b>	<b>9,12</b>
Item 1.2.1 - Alimentação fora do domicílio	1,20	0,29	6,50	0,46	0,83	7,86	9,12

(continua)

(continuação)

Níveis	Setembro/2020			Variação mensal (%)		Variação acumulada (%)	
	Var. mensal (%)	Impactos (p.p) <sup>(1)</sup>	Peso	setembro/19	agosto/20	No ano	Em 12 meses
<b>Grupo 2 - Habitação</b>	<b>0,81</b>	<b>0,81</b>	<b>18,57</b>	<b>-0,19</b>	<b>0,08</b>	<b>0,94</b>	<b>-0,09</b>
<b>Subgrupo 2.1 - Encargos e manutenção</b>	<b>1,45</b>	<b>0,93</b>	<b>11,89</b>	<b>0,24</b>	<b>-0,18</b>	<b>1,20</b>	<b>1,94</b>
Item 2.1.1 - Aluguel e taxas	0,32	0,12	7,00	-0,06	-1,14	-2,05	-1,65
Item 2.1.2 - Reparos	3,65	0,76	3,87	1,10	1,49	7,97	9,35
Item 2.1.3 - Artigos de limpeza	0,89	0,05	1,02	-0,75	0,24	-0,54	0,49
<b>Subgrupo 2.2 - Combustíveis domésticos e energia</b>	<b>-0,34</b>	<b>-0,12</b>	<b>6,68</b>	<b>-0,92</b>	<b>0,53</b>	<b>0,47</b>	<b>-3,58</b>
Item 2.2.1 - Combustíveis (domésticos)	0,24	0,03	2,05	-0,50	2,05	9,26	9,30
Item 2.2.2 - Energia elétrica residencial	-0,60	-0,15	4,63	-1,07	-0,12	-3,02	-8,40
<b>Grupo 3 - Artigos de residência</b>	<b>1,03</b>	<b>1,03</b>	<b>5,57</b>	<b>-0,66</b>	<b>0,07</b>	<b>0,83</b>	<b>-0,05</b>
<b>Subgrupo 3.1 - Móveis e utensílios</b>	<b>0,24</b>	<b>0,08</b>	<b>1,95</b>	<b>0,30</b>	<b>-2,49</b>	<b>-6,38</b>	<b>-7,60</b>
Item 3.1.1 - Mobiliário	-0,51	-0,12	1,27	-0,11	-3,25	-8,55	-10,42
Item 3.1.2 - Utensílios e enfeites	2,44	0,16	0,36	0,13	0,23	4,05	1,97
Item 3.1.3 - Cama, mesa e banho	0,69	0,04	0,32	2,21	-2,43	-8,45	-6,15
<b>Subgrupo 3.2 - Aparelhos eletroeletrônicos</b>	<b>1,04</b>	<b>0,62</b>	<b>3,32</b>	<b>-1,33</b>	<b>1,59</b>	<b>4,53</b>	<b>3,74</b>
Item 3.2.1 - Eletrodomésticos e equipamentos	-0,30	-0,08	1,54	-1,06	0,60	-0,49	-1,13
Item 3.2.2 - Som, Imagem e informática	2,18	0,70	1,79	-1,59	2,46	9,15	8,21
<b>Subgrupo 3.3 - Consertos e manutenção</b>	<b>6,11</b>	<b>0,32</b>	<b>0,29</b>	<b>0,00</b>	<b>0,62</b>	<b>12,24</b>	<b>13,44</b>
Item 3.3.1 - Consertos e manutenção	6,11	0,32	0,29	0,00	0,62	12,24	13,44
<b>Grupo 4 - Vestuário</b>	<b>-1,29</b>	<b>-1,29</b>	<b>6,00</b>	<b>-1,22</b>	<b>-0,80</b>	<b>-4,00</b>	<b>-3,58</b>
<b>Subgrupo 4.1 - Roupas</b>	<b>-3,30</b>	<b>-2,33</b>	<b>4,24</b>	<b>-1,41</b>	<b>-1,57</b>	<b>-6,90</b>	<b>-5,36</b>
Item 4.1.1 - Roupas masculina	-1,78	-0,49	1,65	-1,22	-1,70	-5,34	-5,06
Item 4.1.2 - Roupas feminina	-4,70	-1,28	1,63	-0,76	-0,53	-5,67	-4,45
Item 4.1.3 - Roupas infantil	-3,51	-0,57	0,97	-2,77	-3,04	-11,34	-7,34
<b>Subgrupo 4.2 - Calçados e Acessórios</b>	<b>4,19</b>	<b>1,03</b>	<b>1,47</b>	<b>-0,71</b>	<b>1,30</b>	<b>3,73</b>	<b>0,83</b>
Item 4.2.1 - Calçados e acessórios	4,19	1,03	1,47	-0,71	1,30	3,73	0,83
<b>Subgrupo 4.3 - Joias e bijuterias</b>	<b>0,46</b>	<b>0,01</b>	<b>0,17</b>	<b>-1,44</b>	<b>0,22</b>	<b>0,57</b>	<b>-2,28</b>
Item 4.3.1 - Joias e bijuterias	0,46	0,01	0,17	-1,44	0,22	0,57	-2,28
<b>Subgrupo 4.4 - Tecidos e armarinho</b>	<b>0,02</b>	<b>0,00</b>	<b>0,12</b>	<b>-0,18</b>	<b>-0,08</b>	<b>0,88</b>	<b>3,11</b>
Item 4.4.1 - Tecidos e armarinho	0,02	0,00	0,12	-0,18	-0,08	0,88	3,11

Níveis	Setembro/2020			Variação mensal (%)		Variação acumulada (%)	
	Var. mensal (%)	Impactos (p.p) <sup>(1)</sup>	Peso	setembro/19	agosto/20	No ano	Em 12 meses
				(conclusão)			
<b>Grupo 5 - Transportes</b>	<b>0,62</b>	<b>0,62</b>	<b>19,45</b>	<b>0,19</b>	<b>1,88</b>	<b>-0,56</b>	<b>2,34</b>
<b>Subgrupo 5.1 - Transportes</b>	<b>0,62</b>	<b>0,62</b>	<b>19,45</b>	<b>0,19</b>	<b>1,88</b>	<b>-0,56</b>	<b>2,34</b>
Item 5.1.1 - Transporte público	-0,47	-0,15	6,19	-0,02	0,16	0,39	0,88
Item 5.1.2 - Veículo próprio	0,08	0,03	8,58	-0,24	0,25	1,76	1,99
Item 5.1.3 - Combustíveis (veículos)	3,07	0,74	4,67	1,29	7,51	-5,54	4,93
<b>Grupo 6 - Saúde e cuidados pessoais</b>	<b>-1,02</b>	<b>-1,02</b>	<b>10,52</b>	<b>-0,44</b>	<b>1,63</b>	<b>2,12</b>	<b>1,16</b>
<b>Subgrupo 6.1 - Produtos farmacêuticos e óticos</b>	<b>-0,94</b>	<b>-0,35</b>	<b>3,86</b>	<b>-0,74</b>	<b>3,30</b>	<b>4,23</b>	<b>-1,46</b>
Item 6.1.1 - Produtos farmacêuticos	-1,02	-0,37	3,79	-0,86	3,38	4,46	-1,43
Item 6.1.2 - Produtos Óticos	2,84	0,02	0,08	5,16	-0,29	-5,63	-3,21
<b>Subgrupo 6.2 - Serviços de saúde</b>	<b>-1,08</b>	<b>-0,35</b>	<b>3,40</b>	<b>0,28</b>	<b>0,28</b>	<b>2,39</b>	<b>3,72</b>
Item 6.2.1 - Serviços médicos e dentários	-0,04	0,00	1,05	0,00	0,00	1,32	2,42
Item 6.2.2 - Serviços laboratoriais e hospitalares	0,23	0,02	0,72	0,00	0,00	4,00	4,55
Item 6.2.3 - Plano de saúde	-2,34	-0,36	1,63	0,59	0,59	2,39	4,22
<b>Subgrupo 6.3 - Cuidados pessoais</b>	<b>-1,06</b>	<b>-0,33</b>	<b>3,25</b>	<b>-0,80</b>	<b>1,09</b>	<b>-0,54</b>	<b>1,76</b>
Item 6.3.1 - Higiene pessoal	-1,06	-0,33	3,25	-0,80	1,09	-0,54	1,76
<b>Grupo 7 - Despesas pessoais</b>	<b>0,29</b>	<b>0,29</b>	<b>6,70</b>	<b>0,04</b>	<b>0,21</b>	<b>1,08</b>	<b>2,81</b>
<b>Subgrupo 7.1 - Serviços pessoais</b>	<b>0,20</b>	<b>0,11</b>	<b>3,64</b>	<b>0,40</b>	<b>0,17</b>	<b>1,63</b>	<b>2,79</b>
Item 7.1.1 - Serviços pessoais	0,20	0,11	3,64	0,40	0,17	1,63	2,79
<b>Subgrupo 7.2 - Recreação, fumo e filmes</b>	<b>0,39</b>	<b>0,18</b>	<b>3,06</b>	<b>-0,39</b>	<b>0,27</b>	<b>0,43</b>	<b>2,84</b>
Item 7.2.1 - Recreação	0,59	0,18	2,01	-0,60	0,40	1,96	5,91
Item 7.2.2 - Fumo	0,00	0,00	0,88	0,00	0,00	-2,55	-2,55
Item 7.2.3 - Fotografia e filmagem	0,00	0,00	0,17	0,02	0,19	-1,59	-3,03
<b>Grupo 8 - Educação</b>	<b>0,21</b>	<b>0,21</b>	<b>2,65</b>	<b>-0,16</b>	<b>-0,12</b>	<b>3,04</b>	<b>2,90</b>
<b>Subgrupo 8.1 - Educação</b>	<b>0,21</b>	<b>0,21</b>	<b>2,65</b>	<b>-0,16</b>	<b>-0,12</b>	<b>3,04</b>	<b>2,90</b>
Item 8.1.1 - Cursos Regulares	0,00	0,00	1,33	0,00	0,00	3,40	3,40
Item 8.1.2 - Leitura	-0,11	-0,01	0,33	0,16	0,04	4,76	4,32
Item 8.1.3 - Papelaria	-0,14	-0,02	0,37	-0,40	0,29	-0,49	-1,23
Item 8.1.4 - Cursos Diversos	1,05	0,24	0,62	-0,50	-0,72	3,58	3,67
<b>Grupo 9 - Comunicação</b>	<b>0,35</b>	<b>0,35</b>	<b>3,95</b>	<b>0,09</b>	<b>-0,01</b>	<b>-0,54</b>	<b>-0,79</b>
<b>Subgrupo 9.1 - Comunicação</b>	<b>0,35</b>	<b>0,35</b>	<b>3,95</b>	<b>0,09</b>	<b>-0,01</b>	<b>-0,54</b>	<b>-0,79</b>
Item 9.1.1 - Comunicação	0,35	0,35	3,95	0,09	-0,01	-0,54	-0,79

Fonte: CEPES, Índice de Preços ao Consumidor, 2019-2020. Elaboração CEPES/IERI/UFU.

(1) Impactos de cada Item na variação do seu respectivo Grupo.

**Tabela 3. IPC-CEPES – setembro de 2020: maiores contribuições positivas e negativas (itens)**

Principais contribuições positivas (aumento de preços)			Principais contribuições negativas (redução de preços)		
Item	Variação mensal (%)	Impacto (p.p.) <sup>(1)</sup>	Item	Variação mensal (%)	Impacto (p.p.) <sup>(1)</sup>
5.1.03 - Combustíveis (veículos)	3,07	0,144	4.1.02 - Roupas femininas	-4,70	-0,077
2.1.02 - Reparos	3,65	0,141	1.1.12 - Panificados	-2,45	-0,061
1.1.01 - Cereais, leguminosas e oleaginosas	6,92	0,141	6.1.01 - Produtos farmacêuticos	-1,02	-0,039
1.1.13 - Óleos e gorduras	16,15	0,137	6.2.03 - Plano de saúde	-2,34	-0,038
1.1.11 - Leite e derivados	4,74	0,135	6.3.01 - Higiene pessoal	-1,06	-0,034
1.1.07 - Carnes	2,78	0,099	4.1.03 - Roupas infantis	-3,51	-0,034
1.2.01 - Alimentação fora do domicílio	1,20	0,078	1.1.06 - Frutas	-3,08	-0,033
4.2.01 - Calçados e acessórios	4,19	0,062	4.1.01 - Roupas masculinas	-1,78	-0,029
3.2.02 - Som, Imagem e informática	2,18	0,039	5.1.01 - Transporte público	-0,47	-0,029
1.1.09 - Carnes, peixes industrializados	2,62	0,027	2.2.02 - Energia elétrica residencial	-0,60	-0,028

Fonte: CEPES, Índice de Preços ao Consumidor, 2020. Elaboração CEPES/IERI/UFU.

(1) Impactos de cada Item no IPC-CEPES de setembro/2020.

**Tabela 4. IPC-CEPES – setembro de 2020: maiores contribuições positivas e negativas (subitens)**

Principais contribuições positivas (aumento de preços)			Principais contribuições negativas (redução de preços)		
Subitem	Variação mensal (%)	Impacto (p.p.) <sup>(1)</sup>	Subitem	Variação mensal (%)	Impacto (p.p.) <sup>(1)</sup>
1.1.13.1144 - ÓLEO DE SOJA	21,87	0,139	6.1.01.6002 - ANALGÉSICO E ANTITÉRMICO	-17,82	-0,138
5.1.03.5022 - GASOLINA	2,88	0,124	1.1.12.1133 - PÃO FRANCÊS	-5,49	-0,073
1.1.11.1121 - LEITE LONGA VIDA	4,81	0,097	4.1.02.4013 - BLUSA	-6,64	-0,042
2.1.02.9012 - TIJOLO	9,68	0,062	6.2.03.6029 - PLANO DE SAÚDE	-2,34	-0,038
4.2.01.4040 - TÊNIS	8,73	0,052	4.1.01.4002 - CALÇA COMPRIDA MASCULINA	-5,68	-0,036
1.2.01.1201 - REFEIÇÃO (AFD)	1,92	0,048	6.3.01.6030 - PERFUME	-2,68	-0,029
2.1.02.9015 - TELHA	11,45	0,031	2.2.02.2031 - ENERGIA ELÉTRICA RESIDENCIAL	-0,60	-0,028
6.1.01.6007 - ANTIALÉRGICO E BRONCODILATADOR	6,34	0,028	4.1.03.4025 - CAMISA / CAMISETA INFANTIL	-7,09	-0,026
1.1.14.1148 - REFRIGERANTE E ÁGUA MINERAL	3,23	0,026	1.1.03.1020 - BATATA-INGLESA	-9,10	-0,023
7.2.01.7016 - BICICLETA	10,24	0,026	1.1.06.1063 - BANANA NANICA (BANANA DAGUA)	-8,86	-0,019

Fonte: CEPES, Índice de Preços ao Consumidor, 2020. Elaboração CEPES/IERI/UFU.

(1) Impactos de cada Subitem no IPC-CEPES de setembro/2020.

**Gráfico 4. IPC-CEPES: variação mensal (%) dos subitens segundo a classificação dos bens em monitorados e livres – 2019-2020**

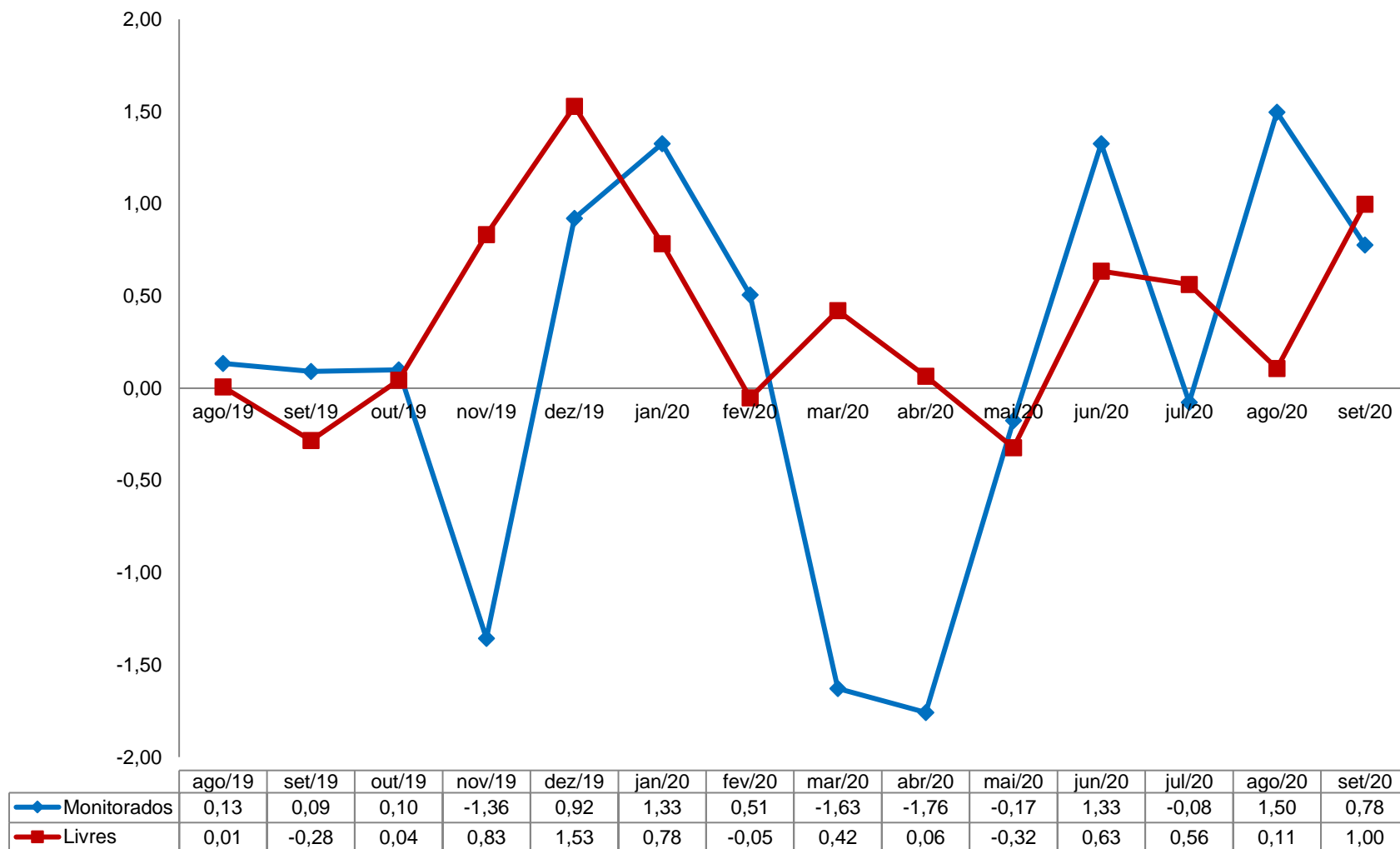

Fonte: CEPES, Índice de Preços ao Consumidor, 2018-2020. Elaboração CEPES/IERI/UFU.

**Gráfico 5. IPC-CEPES: variação mensal (%) dos subitens segundo a classificação dos bens em comercializáveis e não comercializáveis – 2019-2020**

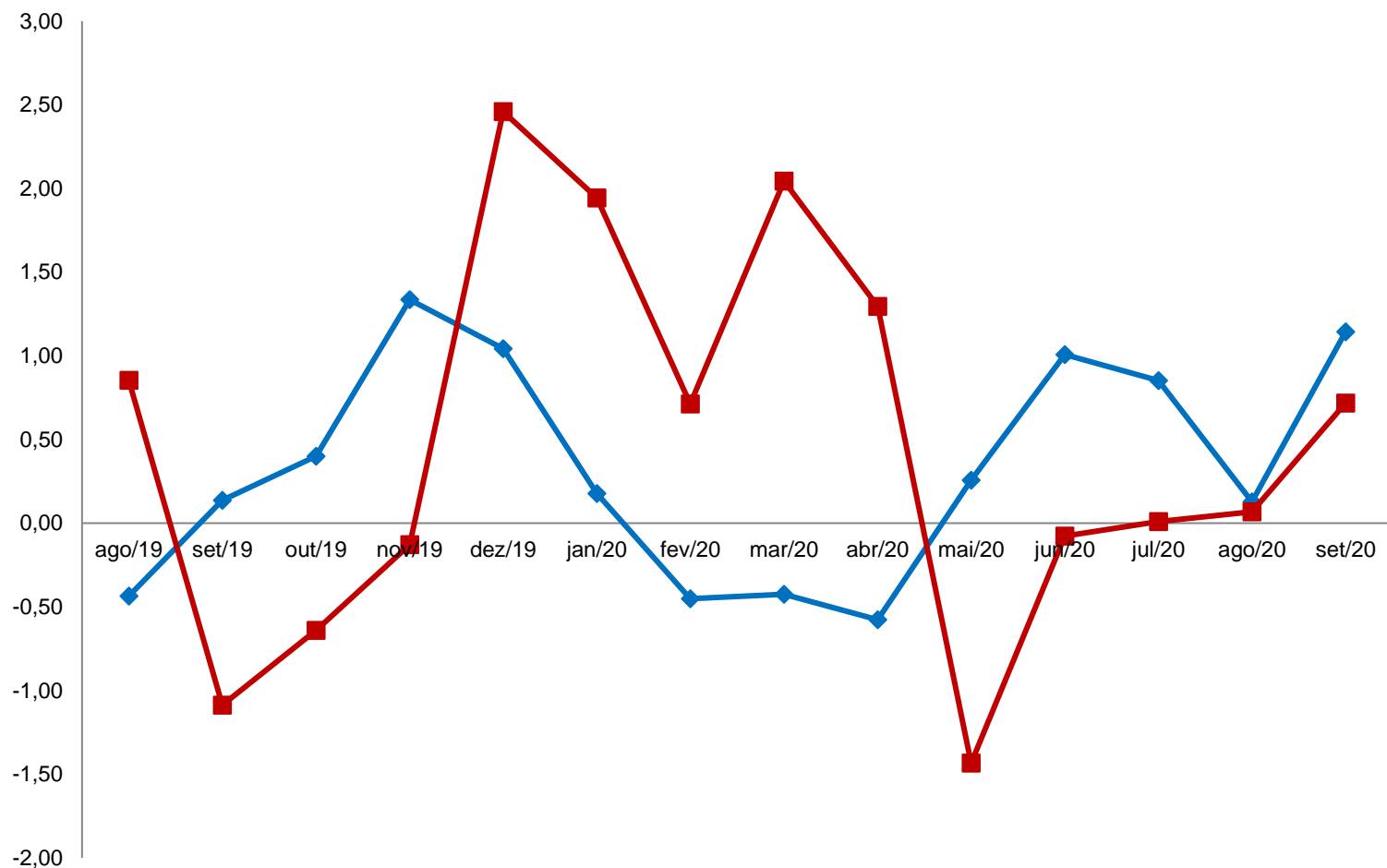

	ago/19	set/19	out/19	nov/19	dez/19	jan/20	fev/20	mar/20	abr/20	mai/20	jun/20	jul/20	ago/20	set/20
Comercializáveis	-0,44	0,14	0,40	1,34	1,04	0,18	-0,45	-0,43	-0,58	0,26	1,01	0,85	0,13	1,14
Não Comercializáveis	0,85	-1,09	-0,64	-0,13	2,46	1,94	0,71	2,04	1,29	-1,43	-0,08	0,01	0,07	0,72

Fonte: CEPES, Índice de Preços ao Consumidor, 2018-2020. Elaboração CEPES/IERI/UFU.

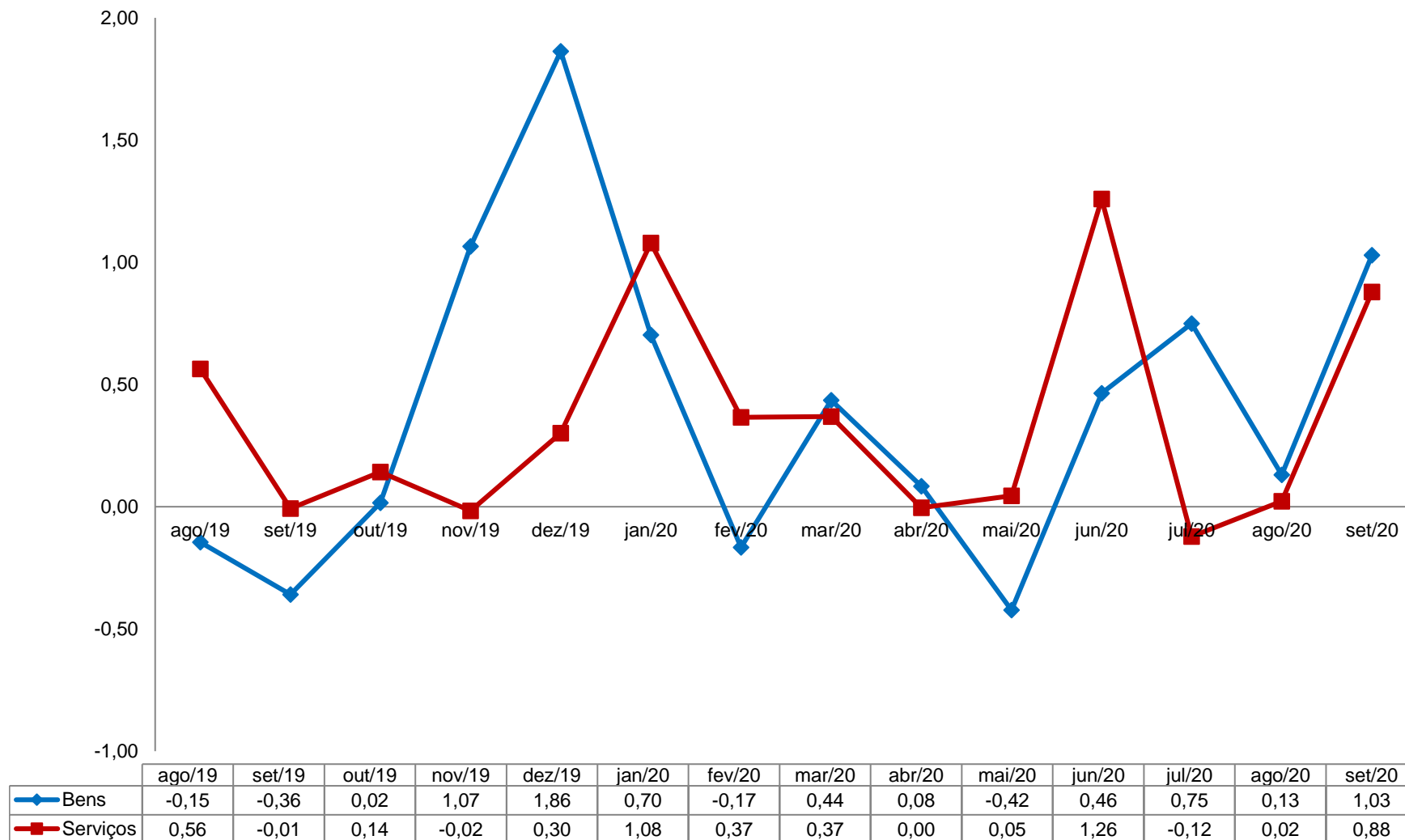

**Gráfico 6. IPC-CEPES: variação mensal (%) dos subitens segundo a classificação bens e serviços – 2019-2020**

Fonte: CEPES, Índice de Preços ao Consumidor, 2018-2020. Elaboração CEPES/IERI/UFU.

**Gráfico 7. IPC-CEPES: variação mensal (%) dos subitens segundo a classificação dos bens livres em duráveis, semiduráveis e não duráveis – 2019-2020**

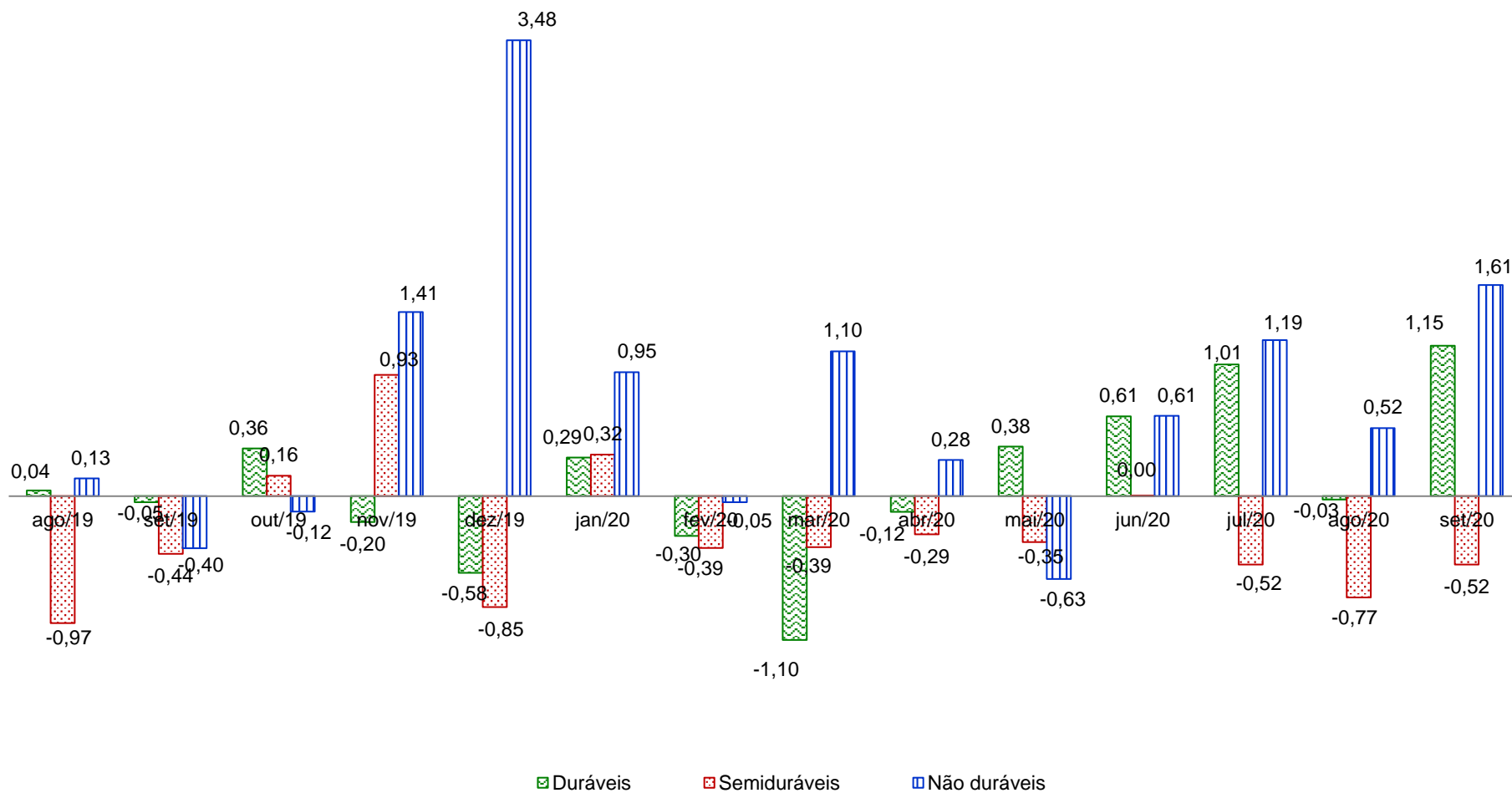

Fonte: CEPES, Índice de Preços ao Consumidor, 2018-2020. Elaboração CEPES/IERI/UFU.

Gráfico 8. Índice de difusão do IPC-CEPES (%) – 2019-2020

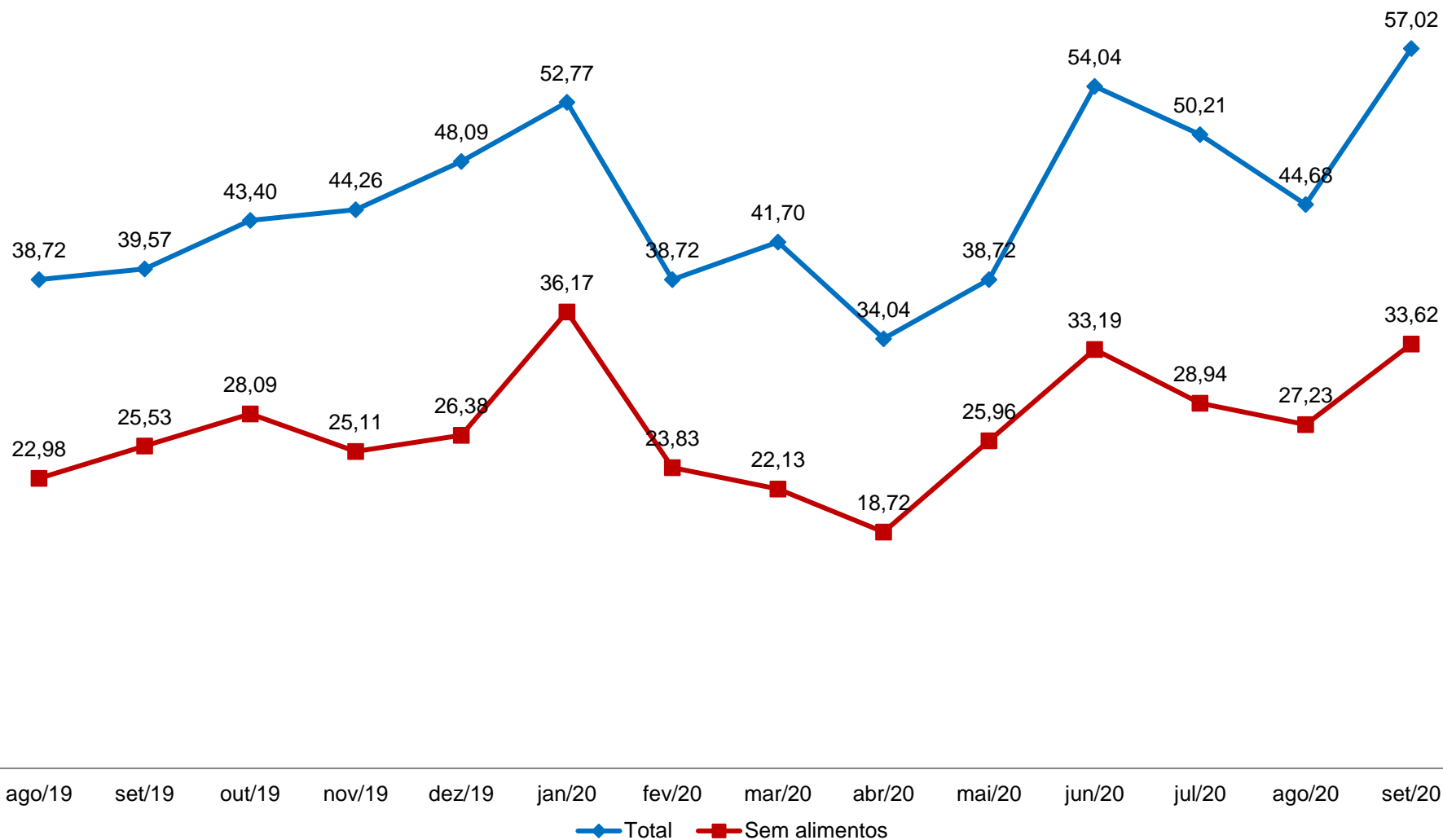

Fonte: CEPES, Índice de Preços ao Consumidor, 2018-2020. Elaboração CEPES/IERI/UFU.  
Nota: Índice de Difusão mede a proporção dos subítemos com variação positiva no IPC-CEPES.

# **VARIAÇÕES EM 12 MESES E NO ANO DE 2020**

- **Variação acumulada no ano do IPC-CEPES (Tabela 5 e Tabela 6): 2,20%.**
  
- **Variação acumulada em 12 meses dos bens classificados em livres e monitorados (Gráfico 9):**
  - Preços dos bens monitorados: 1,39%;
  - Preços dos bens livres: 5,73%.
  
- **Variação acumulada em 12 meses dos bens classificados em livres comercializáveis e livres não comercializáveis (Gráfico 10):**
  - Preços dos bens livres comercializáveis: 4,97%;
  - Preços dos bens livres não comercializáveis: 7,11%.
  
- **Variação acumulada em 12 meses dos bens classificados em livres (subdivididos em duráveis, semiduráveis e não duráveis) e dos serviços (Gráfico 11):**
  - Preços dos bens livres duráveis: 1,46%;
  - Preços dos bens livres semiduráveis: -2,66%;
  - Preços dos bens livres não duráveis: 10,78%;
  - Preços dos serviços: 4,39%.

Tabela 5. IPC-CEPES: variação acumulada (%) no ano – 2014-2020

GRUPOS	Peso	2014	2015	2016	2017	2018	2019	2020
	set./20							
<b>IPC-CEPES</b>	<b>100</b>	<b>5,22</b>	<b>10,53</b>	<b>5,33</b>	<b>2,82</b>	<b>2,69</b>	<b>3,52</b>	<b>2,20</b>
Grupo 1 - Alimentação e bebidas	26,58	4,31	9,89	8,66	-1,57	2,89	7,97	7,80
Grupo 2 - Habitação	18,57	7,44	19,81	-1,53	5,80	9,56	4,05	0,94
Grupo 3 - Artigos de residência	5,57	3,14	7,30	9,95	-4,81	-0,53	-6,60	0,83
Grupo 4 - Vestuário	6,00	1,42	2,41	2,46	-0,04	3,07	-3,62	-4,00
Grupo 5 - Transportes	19,45	4,67	9,37	4,57	7,91	0,35	5,39	-0,56
Grupo 6 - Saúde e cuidados pessoais	10,52	5,96	8,22	8,99	7,37	2,27	1,53	2,12
Grupo 7 - Despesas pessoais	6,70	9,71	5,14	8,98	1,50	0,82	2,66	1,08
Grupo 8 - Educação	2,65	6,08	8,33	8,71	5,49	6,18	3,45	3,04
Grupo 9 - Comunicação	3,95	1,30	2,72	0,91	1,38	-8,28	-0,46	-0,54

Fonte: CEPES, Índice de Preços ao Consumidor, 2014-2020. Elaboração CEPES/IERI/UFU.

Gráfico 9. IPC-CEPES: variação acumulada (%) em 12 meses dos subitens segundo a classificação dos bens/serviços em monitorados e livres – 2018-2020

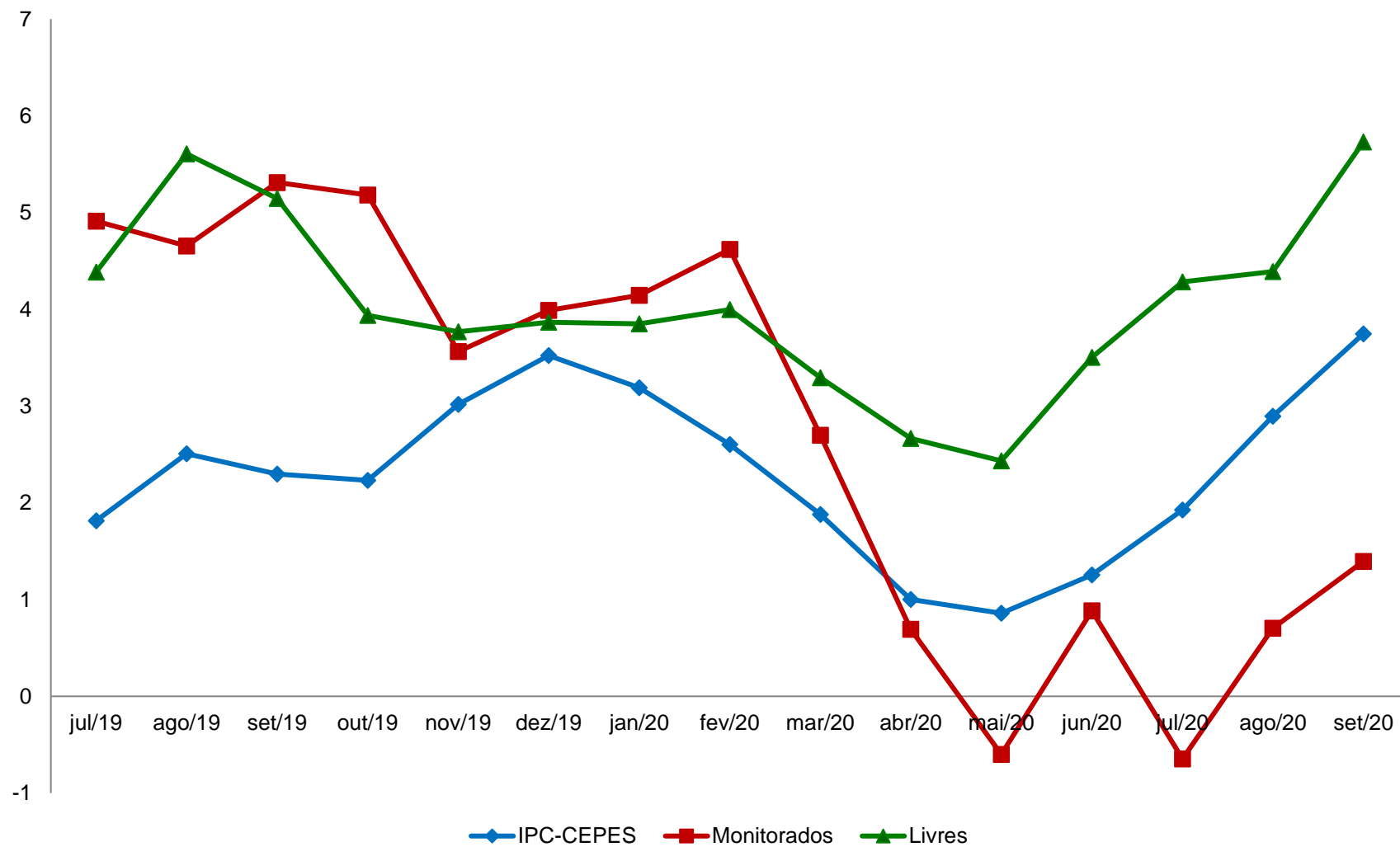

Fonte: CEPES, Índice de Preços ao Consumidor, 2018-2020. Elaboração CEPES/IERI/UFU.

Gráfico 10. IPC-CEPES: variação acumulada (%) em 12 meses dos subitens segundo a classificação dos bens comercializáveis e não comercializáveis – 2018-2020

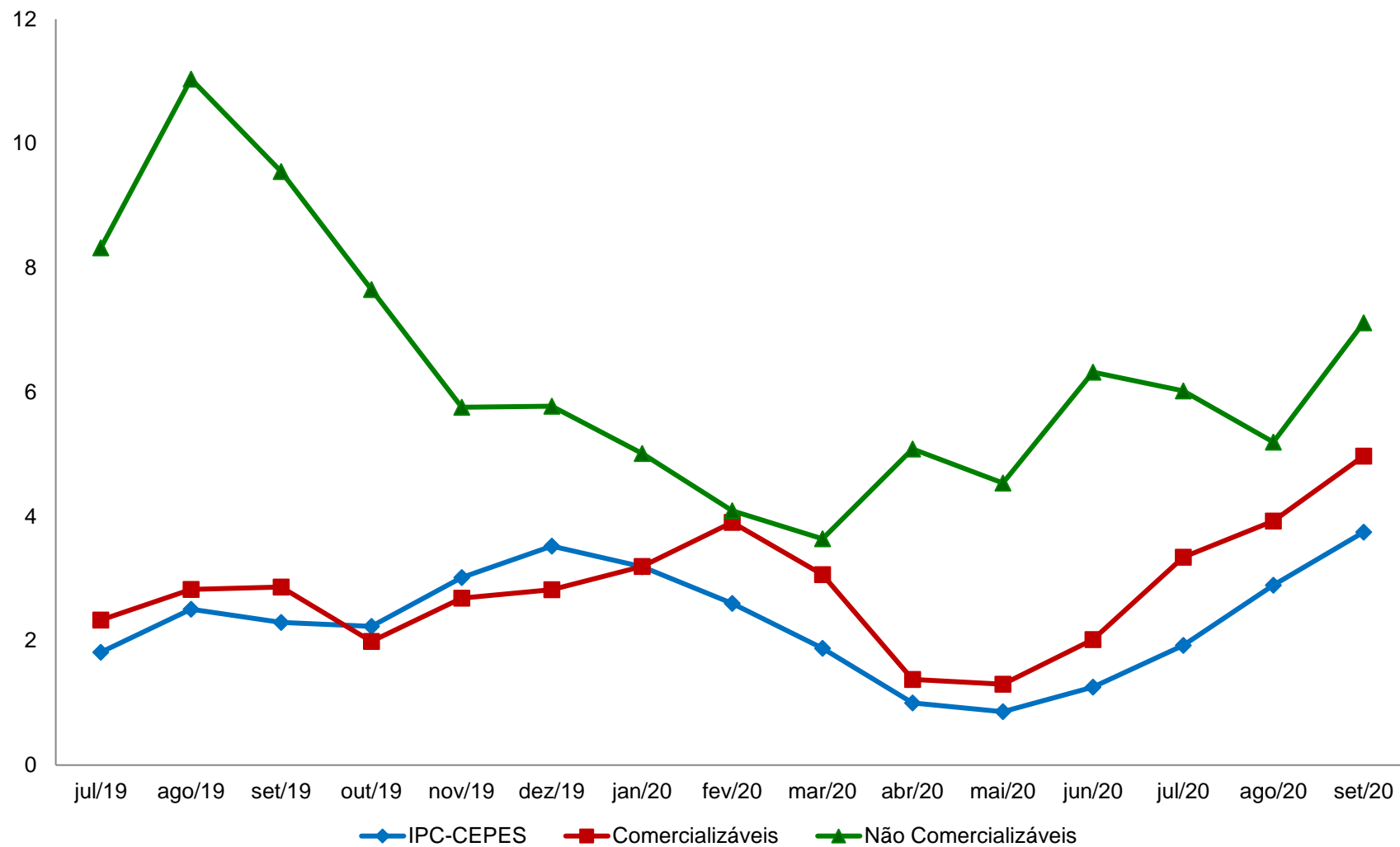

Fonte: CEPES, Índice de Preços ao Consumidor, 2018-2020. Elaboração CEPES/IERI/UFU.



**Gráfico 11. IPC-CEPES: variação acumulada (%) em 12 meses dos subitens segundo a classificação dos bens livres/serviços em duráveis, não duráveis, semiduráveis e serviços – 2018-2020**

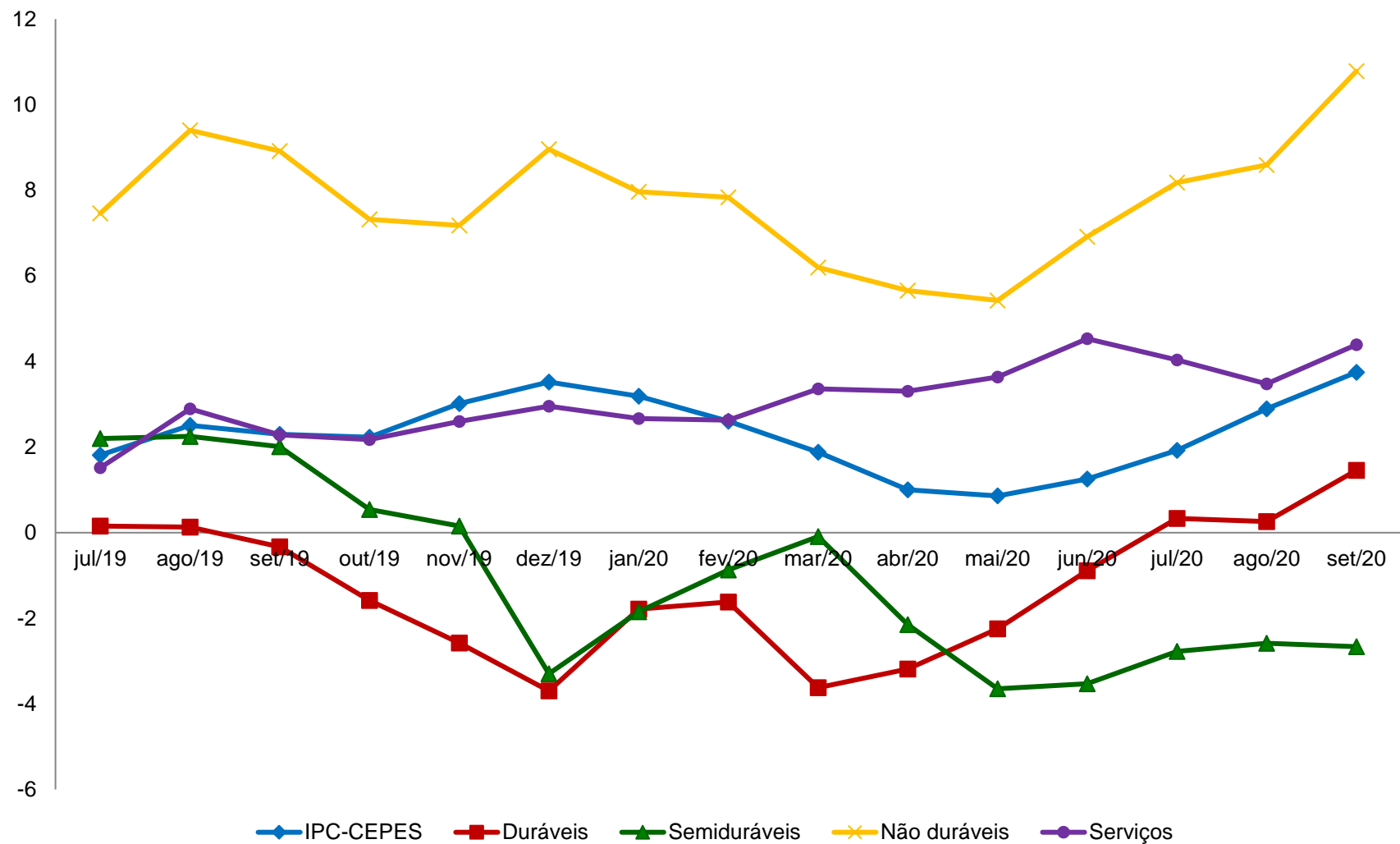

Fonte: CEPES, Índice de Preços ao Consumidor, 2018-2020. Elaboração CEPES/IERI/UFU.

Tabela 6. Decomposição do IPC-CEPES anual, por grupo, subgrupos e itens

Níveis	2015	2016	2017	2018	2019	2020
<b>IPC-CEPES</b>	<b>10,53</b>	<b>5,33</b>	<b>2,82</b>	<b>2,69</b>	<b>3,52</b>	<b>2,20</b>
<b>Grupo 1 - Alimentação e bebidas</b>	<b>9,89</b>	<b>8,66</b>	<b>-1,57</b>	<b>2,89</b>	<b>7,97</b>	<b>7,80</b>
<b>Subgrupo 1.1 - Alimentação no domicílio</b>	10,07	7,79	-2,42	2,34	9,47	7,78
Item 1.1.1 - Cereais, leguminosas e oleaginosas	18,31	18,75	-18,54	6,38	7,39	22,71
Item 1.1.2 - Farinhas, féculas e massas	3,45	17,98	3,78	-3,06	-5,32	11,33
Item 1.1.3 - Tubérculos, raízes e legumes	18,90	-43,83	27,76	11,39	0,68	-6,84
Item 1.1.4 - Açúcares e derivados	18,49	14,65	-14,35	4,10	-0,68	3,41
Item 1.1.5 - Hortaliças e verduras	4,27	-14,72	3,92	8,47	5,37	1,08
Item 1.1.6 - Frutas	3,23	38,73	-15,65	4,93	23,70	-4,54
Item 1.1.7 - Carnes	12,04	6,94	-1,54	2,01	32,04	7,37
Item 1.1.8 - Pescado	5,09	20,09	3,62	6,28	5,98	3,87
Item 1.1.9 - Carnes, peixes industrializados	6,63	5,90	3,97	0,74	6,84	9,85
Item 1.1.10 - Aves e ovos	8,53	-5,37	2,15	1,21	15,15	3,56
Item 1.1.11 - Leite e derivados	4,36	12,29	-2,23	2,31	2,01	20,89
Item 1.1.12 - Panificados	9,12	9,07	2,84	-0,04	3,25	-3,67
Item 1.1.13 - Óleos e gorduras	15,20	9,52	-5,48	7,10	9,93	24,40
Item 1.1.14 - Bebidas e infusões	9,53	3,80	4,15	0,16	1,91	2,16
Item 1.1.15 - Enlatados e conservas	5,12	11,80	-4,82	2,58	12,00	6,21
Item 1.1.16 - Sal e condimentos	11,33	5,42	-0,40	-1,74	11,91	-0,28
<b>Subgrupo 1.2 - Alimentação fora do domicílio</b>	<b>8,88</b>	<b>11,47</b>	<b>1,11</b>	<b>4,55</b>	<b>3,52</b>	<b>7,86</b>
Item 1.2.1 - Alimentação fora do domicílio	8,88	11,47	1,11	4,55	3,52	7,86
<b>Grupo 2 - Habitação</b>	<b>19,80</b>	<b>-1,53</b>	<b>5,80</b>	<b>9,56</b>	<b>4,05</b>	<b>0,94</b>
<b>Subgrupo 2.1 - Encargos e manutenção</b>	<b>5,39</b>	<b>0,71</b>	<b>4,60</b>	<b>9,47</b>	<b>4,80</b>	<b>1,20</b>
Item 2.1.1 - Aluguel e taxas	4,59	-2,67	5,04	13,55	5,74	-2,05
Item 2.1.2 - Reparos	3,61	5,51	5,59	5,28	2,52	7,97
Item 2.1.3 - Artigos de limpeza	11,00	7,35	-2,37	-0,76	6,76	-0,54
<b>Subgrupo 2.2 - Combustíveis domésticos e energia</b>	<b>36,80</b>	<b>-5,65</b>	<b>7,95</b>	<b>9,72</b>	<b>2,71</b>	<b>0,47</b>
Item 2.2.1 - Combustíveis (domésticos)	18,99	-4,29	22,97	1,95	-1,31	9,26
Item 2.2.2 - Energia elétrica residencial	43,07	-6,18	2,09	13,35	4,39	-3,02

(continua)

Níveis	(continuação)					
	2015	2016	2017	2018	2019	2020
<b>Grupo 3 - Artigos de residência</b>	<b>7,29</b>	<b>9,95</b>	<b>-4,81</b>	<b>-0,53</b>	<b>-6,60</b>	<b>0,83</b>
<b>Subgrupo 3.1 - Móveis e utensílios</b>	<b>10,02</b>	<b>7,11</b>	<b>-5,51</b>	<b>-0,86</b>	<b>-9,97</b>	<b>-6,38</b>
Item 3.1.1 - Mobiliário	11,21	14,72	-8,74	-1,29	-13,07	-8,55
Item 3.1.2 - Utensílios e enfeites	6,13	-6,56	3,55	4,16	-5,81	4,05
Item 3.1.3 - Cama, mesa e banho	10,19	-10,22	1,21	-3,92	-0,62	-8,45
<b>Subgrupo 3.2 - Aparelhos eletroeletrônicos</b>	<b>5,76</b>	<b>12,36</b>	<b>-4,80</b>	<b>-0,29</b>	<b>-5,46</b>	<b>4,53</b>
Item 3.2.1 - Eletrodomésticos e equipamentos	7,70	7,20	-4,08	3,82	-1,34	-0,49
Item 3.2.2 - Som, Imagem e informática	3,46	16,86	-5,38	-3,53	-8,96	9,15
<b>Subgrupo 3.3 - Consertos e manutenção</b>	<b>3,64</b>	<b>4,78</b>	<b>1,24</b>	<b>-0,91</b>	<b>8,78</b>	<b>12,24</b>
Item 3.3.1 - Consertos e manutenção	3,64	4,78	1,24	-0,91	8,78	12,24
<b>Grupo 4 - Vestuário</b>	<b>2,40</b>	<b>2,46</b>	<b>-0,04</b>	<b>3,07</b>	<b>-3,62</b>	<b>-4,00</b>
<b>Subgrupo 4.1 - Roupas</b>	<b>3,40</b>	<b>-0,96</b>	<b>6,66</b>	<b>5,71</b>	<b>-1,47</b>	<b>-6,90</b>
Item 4.1.1 - Roupa masculina	9,36	6,60	9,77	3,81	2,67	-5,34
Item 4.1.2 - Roupa feminina	-0,49	-11,93	7,42	10,14	-7,55	-5,67
Item 4.1.3 - Roupa infantil	1,37	8,51	0,96	1,63	2,39	-11,34
<b>Subgrupo 4.2 - Calçados e Acessórios</b>	<b>0,81</b>	<b>10,04</b>	<b>-12,35</b>	<b>-4,74</b>	<b>-9,53</b>	<b>3,73</b>
Item 4.2.1 - Calçados e acessórios	-1,21	10,04	-12,35	-4,74	-9,53	3,73
<b>Subgrupo 4.3 - Joias e bijuterias</b>	<b>8,79</b>	<b>-0,10</b>	<b>-17,79</b>	<b>-2,37</b>	<b>-3,31</b>	<b>0,57</b>
Item 4.3.1 - Joias e bijuterias	8,79	-0,10	-17,79	-2,37	-3,31	0,57
<b>Subgrupo 4.4 - Tecidos e armarinho</b>	<b>4,87</b>	<b>22,36</b>	<b>0,09</b>	<b>38,11</b>	<b>-4,07</b>	<b>0,88</b>
Item 4.4.1 - Tecidos e armarinho	4,87	22,36	0,09	38,11	-4,07	0,88
<b>Grupo 5 - Transportes</b>	<b>9,37</b>	<b>4,57</b>	<b>7,91</b>	<b>0,35</b>	<b>5,39</b>	<b>-0,56</b>
<b>Subgrupo 5.1 - Transportes</b>	<b>9,37</b>	<b>4,57</b>	<b>7,91</b>	<b>0,35</b>	<b>5,39</b>	<b>-0,56</b>
Item 5.1.1 - Transporte público	9,15	6,42	8,26	4,95	7,17	0,39
Item 5.1.2 - Veículo próprio	1,62	3,69	4,29	-3,62	0,44	1,76
Item 5.1.3 - Combustíveis (veículos)	21,74	4,12	15,53	2,49	12,29	-5,54

Níveis	(conclusão)					
	2015	2016	2017	2018	2019	2020
<b>Grupo 6 - Saúde e cuidados pessoais</b>	<b>8,22</b>	<b>8,99</b>	<b>7,37</b>	<b>2,27</b>	<b>1,53</b>	<b>2,12</b>
<b>Subgrupo 6.1 - Produtos farmacêuticos e óticos</b>	<b>7,45</b>	<b>4,08</b>	<b>13,34</b>	<b>-1,11</b>	<b>-2,36</b>	<b>4,23</b>
Item 6.1.1 - Produtos farmacêuticos	7,09	5,82	14,19	-1,08	-2,34	4,46
Item 6.1.2 - Produtos Óticos	14,82	-30,66	-12,76	-2,31	-3,06	-5,63
<b>Subgrupo 6.2 - Serviços de saúde</b>	<b>13,23</b>	<b>13,00</b>	<b>8,34</b>	<b>9,07</b>	<b>5,24</b>	<b>2,39</b>
Item 6.2.1 - Serviços médicos e dentários	3,51	8,45	5,58	7,59	2,04	1,32
Item 6.2.2 - Serviços laboratoriais e hospitalares	11,38	19,07	2,93	5,90	2,35	4,00
Item 6.2.3 - Plano de saúde	19,36	13,56	13,56	11,76	8,89	2,39
<b>Subgrupo 6.3 - Cuidados pessoais</b>	<b>5,87</b>	<b>11,32</b>	<b>0,18</b>	<b>0,16</b>	<b>2,49</b>	<b>-0,54</b>
Item 6.3.1 - Higiene pessoal	5,87	11,32	0,18	0,16	2,49	-0,54
<b>Grupo 7 - Despesas pessoais</b>	<b>5,14</b>	<b>8,98</b>	<b>1,50</b>	<b>0,82</b>	<b>2,66</b>	<b>1,08</b>
<b>Subgrupo 7.1 - Serviços pessoais</b>	<b>7,55</b>	<b>8,79</b>	<b>4,59</b>	<b>2,69</b>	<b>4,96</b>	<b>1,63</b>
Item 7.1.1 - Serviços pessoais	7,55	8,79	4,59	2,69	4,96	1,63
<b>Subgrupo 7.2 - Recreação, fumo e filmes</b>	<b>3,78</b>	<b>9,17</b>	<b>-1,63</b>	<b>-1,20</b>	<b>0,08</b>	<b>0,43</b>
Item 7.2.1 - Recreação	3,50	7,73	-1,53	-2,75	-0,32	1,96
Item 7.2.2 - Fumo	4,51	14,89	-1,71	0,00	1,32	-2,55
Item 7.2.3 - Fotografia e filmagem	0,21	-2,84	-3,84	12,69	-1,69	-1,59
<b>Grupo 8 - Educação</b>	<b>8,32</b>	<b>8,71</b>	<b>5,49</b>	<b>6,18</b>	<b>3,45</b>	<b>3,04</b>
<b>Subgrupo 8.1 - Educação</b>	<b>8,32</b>	<b>8,71</b>	<b>5,49</b>	<b>6,18</b>	<b>3,45</b>	<b>3,04</b>
Item 8.1.1 - Cursos Regulares	8,89	10,91	8,83	8,07	8,03	3,40
Item 8.1.2 - Leitura	13,24	3,31	3,06	9,44	-1,92	4,76
Item 8.1.3 - Papelaria	-2,71	8,85	-18,16	-9,10	-3,40	-0,49
Item 8.1.4 - Cursos Diversos	(X)	7,19	27,86	12,81	1,59	3,58
<b>Grupo 9 - Comunicação</b>	<b>2,72</b>	<b>0,91</b>	<b>1,38</b>	<b>-8,28</b>	<b>-0,46</b>	<b>-0,54</b>
<b>Subgrupo 9.1 - Comunicação</b>	<b>2,72</b>	<b>0,91</b>	<b>1,38</b>	<b>-8,28</b>	<b>-0,46</b>	<b>-0,54</b>
Item 9.1.1 - Comunicação	2,54	0,91	1,38	-8,28	-0,46	-0,54

Fonte: CEPES, Índice de Preços ao Consumidor, 2015-2020. Elaboração CEPES/IERI/UFU.

# COMPARAÇÃO: IPC-CEPES, INPC e IPCA

- **Variação mensal do IPCA e do INPC (ambos elaborados pelo IBGE para o Brasil) (Gráfico 12):**
  - IPCA: de 0,24% (agosto/2020) para 0,64% (setembro/2020);
  - INPC: de 0,36% (agosto/2020) para 0,87% (setembro/2020).
  
- **Variação acumulada no ano do IPC-CEPES, do IPCA e do INPC (Gráfico 13):**
  - IPC-CEPES: 2,20%;
  - IPCA: 1,34%;
  - INPC: 2,04%.
  
- **Variação acumulada no ano e em 12 meses do INPC (Brasil e demais regiões metropolitanas que o IBGE calcula o índice) (Gráfico 14):**
  - Variação acumulada no ano: destaque para o maior resultado que foi registrado em Campo Grande-MS (4,15%) e para a menor variação acumulada no ano que foi apresentado por Curitiba-PR (1,08%);
  - Variação acumulada em 12 meses: destaque para o maior resultado que foi registrado em Campo Grande-MS (6,63%) e para a menor variação acumulada no ano que foi apresentado por Brasília-DF (2,91%).
  
- **Variação acumulada no ano e em 12 meses do IPCA (Brasil e demais regiões metropolitanas que o IBGE calcula o IPCA) (Gráfico 15):**
  - Variação acumulada no ano: destaque para as maiores variações acumuladas no ano, de Campo Grande-MS (3,41%) e para a menor variação acumulada apresenta por Curitiba-PR (0,62%);
  - Variação acumulada em 12 meses: destaque para Campo Grande-MS (5,78%) e para Curitiba-PR (2,47%).

Gráfico 12. IPC-CEPES, INPC e IPCA: variação mensal (%)

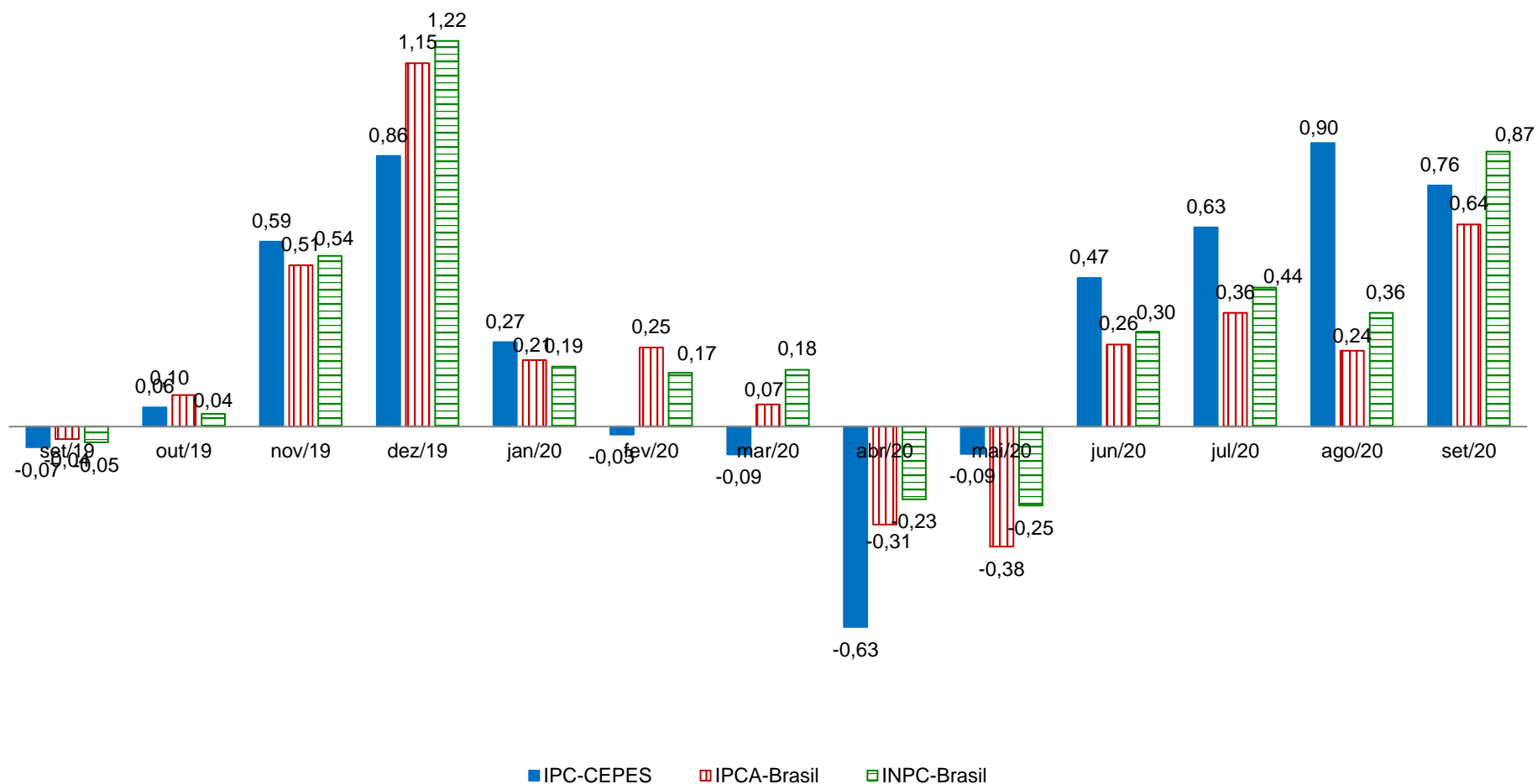

Fontes: Para IPC-CEPES de Uberlândia-MG: CEPES, Índice de Preços ao Consumidor, 2019-2020. Elaboração CEPES/IERI/UFU. Para as informações do INPC-Brasil e IPCA-Brasil: IBGE, Sistema Nacional de Preços ao Consumidor, 2020. Adaptação CEPES/IERI/UFU.

Gráfico 13. IPC-CEPES, IPCA e INPC: variação acumulada (%) no ano de 2020



Fontes: Para IPC-CEPES de Uberlândia-MG: CEPES, Índice de Preços ao Consumidor, 2020. Elaboração CEPES/IERI/UFU. Para as informações do IPCA e INPC: IBGE, Sistema Nacional de Preços ao Consumidor, 2020. Adaptação CEPES/IERI/UFU.



**Gráfico 14. Índices de preços ao consumidor de Uberlândia e das 16 cidades que compõem o INPC: variação acumulada no ano de 2020 e acumulada em 12 meses (%)**

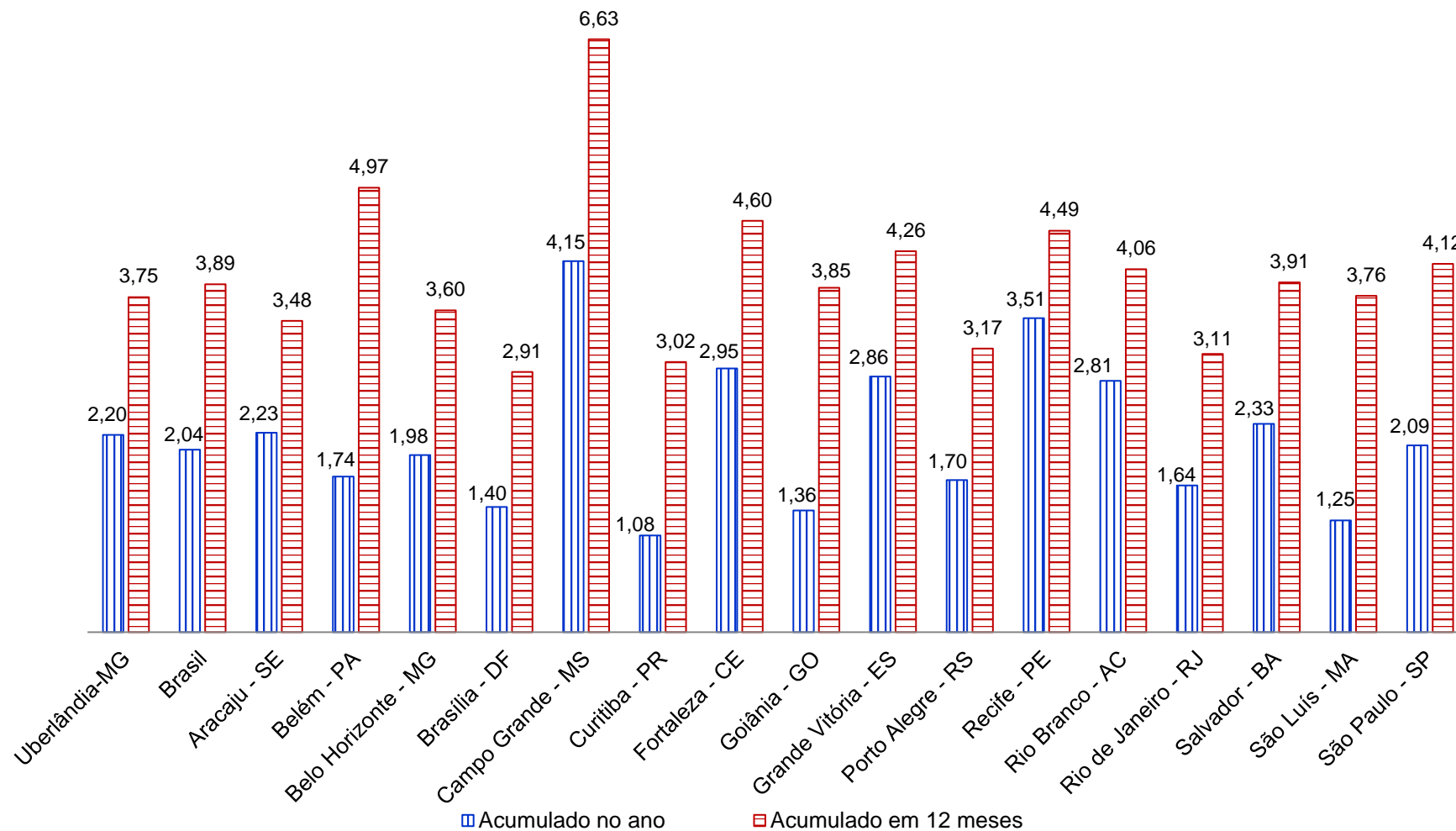

Fontes: Para IPC-CEPES de Uberlândia-MG: CEPES, Índice de Preços ao Consumidor, 2020. Elaboração CEPES/IERI/UFU. Para as demais localidades: IBGE, Sistema Nacional de Preços ao Consumidor, 2020. Adaptação CEPES/IERI/UFU.

**Gráfico 15. Índices de preços ao consumidor de Uberlândia e das 16 cidades que compõem o IPCA: variação acumulada no ano de 2020 e acumulada em 12 meses (%)**

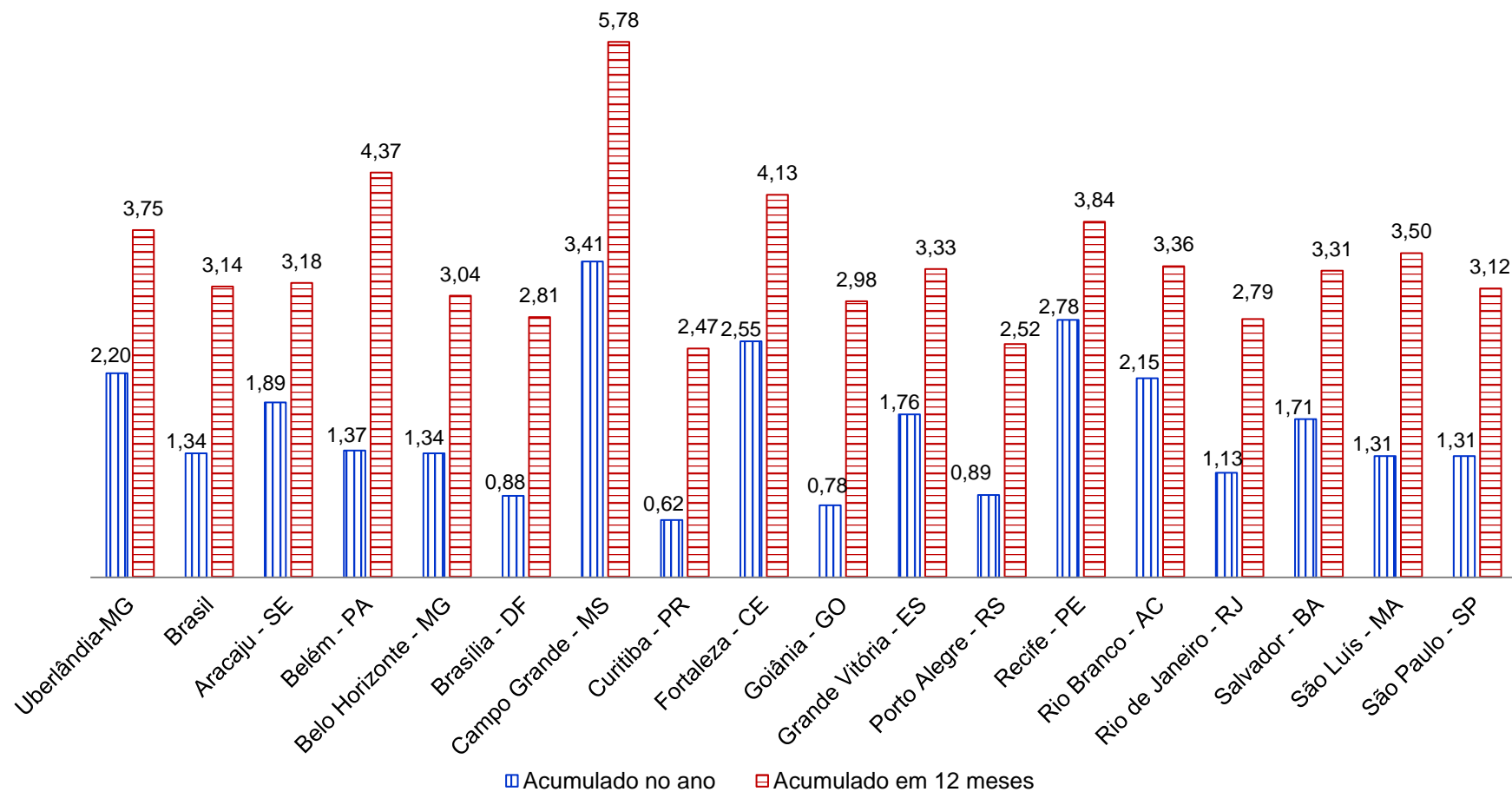

Fontes: Para IPC-CEPES de Uberlândia-MG: CEPES, Índice de Preços ao Consumidor, 2020. Elaboração CEPES/IERI/UFU. Para as demais localidades: IBGE, Sistema Nacional de Preços ao Consumidor, 2020. Adaptação CEPES/IERI/UFU.

Gráfico 16. IPC-CEPES, IPCA e INPC: variação acumulada (%) em 12 meses

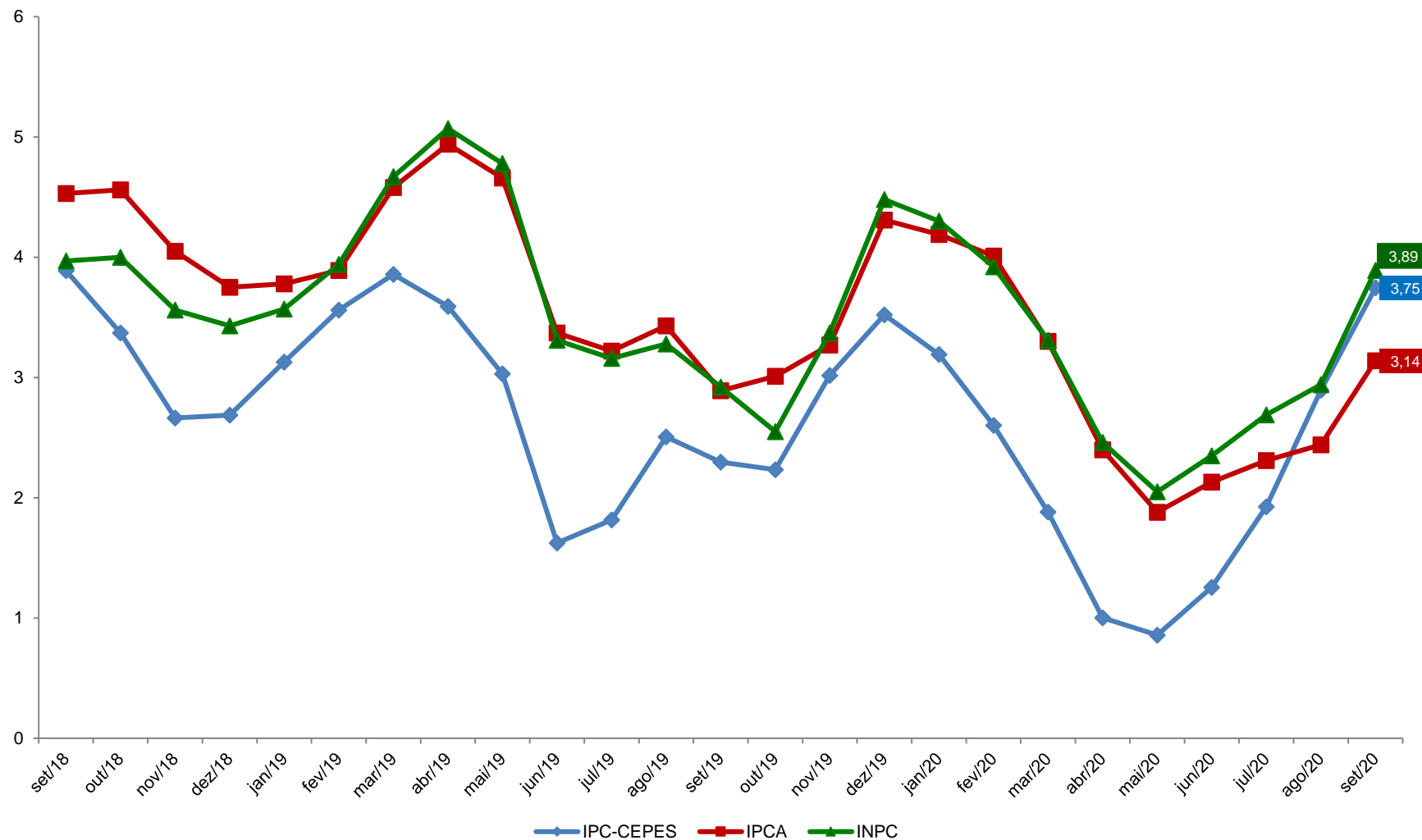

Fontes: Para IPC-CEPES de Uberlândia-MG: CEPES, Índice de Preços ao Consumidor, 2018-2020. Elaboração CEPES/IERI/UFU. Para as informações do IPCA e INPC: IBGE, Sistema Nacional de Preços ao Consumidor, 2020. Adaptação CEPES/IERI/UFU.

## REFERÊNCIAS

BRASIL. Secretaria de Política Econômica. 2017. Disponível em: <<http://www.spe.fazenda.gov.br/>>. Acesso em: fev. 2017.

CEPES - Centro de Estudos, Pesquisas e Projetos Econômico-sociais. Índice de Preços ao Consumidor. *Base de dados de 2000-2019*. 2019. Disponível em: <<http://www.ieri.ufu.br/cepes/metadados>>.

\_\_\_\_\_. Índice de Preços ao Consumidor. *Base de dados de 2020*. 2020. Disponível em: <<http://www.ieri.ufu.br/cepes/metadados>>.

\_\_\_\_\_. *Guia Metodológico do Índice de Preços ao Consumidor de Uberlândia – IPC-CEPES*. 2017. Disponível em: <[http://www.ieri.ufu.br/system/files/conteudo/cepes\\_op\\_ipc\\_cepes\\_guia\\_metodologico\\_2017\\_03\\_0.pdf](http://www.ieri.ufu.br/system/files/conteudo/cepes_op_ipc_cepes_guia_metodologico_2017_03_0.pdf) >.

IBGE - Instituto Brasileiro de Geografia e Estatística (IBGE). *Sistema Nacional de Índice de Preços ao Consumidor*. Base de dados de 2018-2020 disponibilizada no Sistema IBGE de Recuperação Automática - SIDRA. 2019. Disponível em: <<https://sidra.ibge.gov.br/tabela/1100>>. Acesso em: outubro 2020.

\_\_\_\_\_. *Método de Cálculo*, Série Relatórios Metodológicos, 7ª edição, 2013.



Universidade Federal  
de Uberlândia

Valder Steffen Júnior  
Reitor



Instituto de Economia e Relações Internacionais  
Universidade Federal de Uberlândia

Wolfgang Lenk  
Diretor



Centro de Estudos, Pesquisas e  
Projetos Econômico-sociais

Luiz Bertolucci Júnior  
Coordenador

## BOLETIM DO ÍNDICE DE PREÇOS AO CONSUMIDOR DE UBERLÂNDIA

Edição Ano 41 – Nº 09 – setembro de 2020  
Publicado em 23 de outubro de 2020



O boletim do índice de preços ao consumidor de Uberlândia é uma publicação mensal do CEPES por meio do Observatório de Preços.

### Observatório de Preços

#### Economistas:

Carlos Henrique Cássia Fontes  
Graciele de Fátima Sousa  
Henrique Daniel Leite Barros Pereira  
Pedro Henrique Martins Prado

#### Apoio à Pesquisa:

Ana Marina Oliveira R. Santos  
Fernando Pereira de Souza  
Gilson Vital de Oliveira Souza  
Ivanize Fonseca  
João Batista Marques  
Marco Túlio Rosa

#### Estagiário de Graduação:

Mateus de Oliveira M. da Silva

Av. João Naves de Ávila, 2121  
Bloco 1J – Sala 129  
Bairro Santa Mônica  
Uberlândia – Minas Gerais

Fone: (34) 3239-4172  
(34) 3239-4325

<http://www.ieri.ufu.br/cepes/precos>